WSRC
مجلس تنظيم قطاع المياه
WATER SECTOR REGULATORY COUNCIL
PALESTINE | فلسطين

بيانات مقدمي خدمات المياه والصرف الصحي في فلسطين

The Comparative data of water & wastewater service Providers in Palestine

Summary | ملخص

2023

جدول المحتويات

Table of Contents












161
محافظة
طولكرم
Tulkarm
Governorate


133
محافظة
الخليل
Hebron
Governorate


199
محافظة
سلفيت
Salfit
Governorate


193
محافظة
طوباس
Tubas
Governorate


265
محافظة
قلقيلية
Qalqiliya
Governorate


217
محافظة
نابلس
Nablus
Governorate

تـقديـم

إن اسـتدامة قطـاع الميـاه فـي فلسـطين مسـؤولية جماعيـة يـشترك فيهـا مقدمـو الخدمـات والمواطنـون، إضافـةً إلـى كافـة المؤسسـات ذات العلاقـة. ورغـم تعـدد المعيقـات، فـإن توزيـع المهـام وفـق القـرار بقانـون رقـم 14 لسـنة 2014 قـد يسـهم فـي تذليـل هـذه العقبـات. وقـد أسـندت المـادة 24 مـن القانـون إلـى مجلـس تنظيـم قطـاع الميـاه مهمـة إنشـاء قاعـدة بيانـات تضـم المعلومـات الفنيـة والماليـة والإحصائيـة ونشرهـا بشـكل دوري؛ ويأتـي نشر تقريـر البيانـات والمـؤشرات المقـارن للعـام 2023 اسـتجابةً لهـذا النـص مـن القـرار بالقانـون

لقد أظهر قطاع المياه في فلسطين أن تحقيق نجاحات ملموسة على المستويين الوطني والمحلي ليس أمراً مستحيلاً، إذ أثبـت عـدد مـن مقدمـي الخدمـات - وفـق مـؤشرات محـددة - أن النجـاح ممكـن. ففـي الـفترة الأخيرة، شـهدنا تحسـناً ملحوظـاً فـي دقـة منظومـة بيانـات مقدمـي خدمـات الميـاه والصرف الصحـي فـي فلسـطين، ممـا جعلهـا تشـكل إحـدى الركائـز الأساسية للتخطيـط فـي القطـاع، ويعـود الفضـل فـي ذلـك للعامـلين فـي القطـاع مـن مقدمـي الخدمـات وواضعـي السياسـات، إلـى جانـب الدعـم المقـدم مـن الجهـات الدوليـة الشريكـة

وتجـدر الإشـارة إلـى أن مجلـس تنظيـم قطـاع الميـاه بـات يمتلـك بيانـات تشـمل 291 مـدخلاً، يتـم مـن خلالهـا اسـتقاء أكثر مـن 60 مـؤشراً فـي خدمـات الميـاه، ومـا يقـارب 20 مـؤشراً فـي خدمـات الصرف الصحـي، ويجـري العمـل علـى إضافـة مـؤشرات أخـرى مـن شـأنها إفـادة صانعـي القـرار، وواضعـي السياسـات، ومقدمـي الخدمـات، والباحـثين، والشركاء الدوليـين فـي قطـاع الميـاه

إن الصلاحيـات الممنوحـة للمجلـس تقتضـي شـمولية كافـة مقدمـي الخدمـات فـي هـذا التقريـر، وبنـاءً علـى ذلـك، يتوقـع المجلـس زيـادة ملحوظـة فـي عـدد المـؤشرات بالتقريـر القـادم لتمكينـه مـن تقديـم توصيـات وملاحظـات أوضـح وأكثر شـمولية لمقدمـي الخدمـات وصانعـي القـرار والمـشتركين. وفـي هـذا السـياق، يقـدر المجلـس ويثمـن جميـع الجهـود المبذولـة للحصـول علـى المعلومـات الدقيقـة

نؤكـد مـرة أخـرى أن هـذا التقريـر لـم يُعـد كتقريـر تدقيـق محاسـبي تفصيلـي، ولا لبيـان الأفضليـة بين مقدمـي الخدمـات، بـل هـو حافـز لبـذل المزيـد مـن الجهـد لتحـسين مسـتوى الخدمـات حيثمـا أمكـن. إذ يركـز التقريـر علـى عـرض بيانـات مـؤشرات الأداء التـي أفصـح عنهـا مقدمـو الخدمـات وقـام المجلـس بمراجعتهـا، ويعـزز المجلـس مـن خلالـه قـدرات مقدمـي الخدمـات فـي توثيـق وتحليـل بياناتهـم مـن خلال النقاشـات التـي أجريـت بين مختلـف مقدمـي الخدمـات، لاسـتعراض أسـباب التحسـن أو التراجـع فـي المـؤشرات المعتمـدة

لذلـك، حتـى وإن ظهـرت بعـض التباينـات عنـد المقارنـة مـع السـنوات السـابقة، فـإن هـذه التباينـات لا تؤثـر علـى دقـة البيانـات العامـة أو تقاريـر مـؤشرات الأداء، بـل هـي انعـكاس لاسـتخدام آليـات إضافيـة للتحقـق مـن الدقـة والموضوعيـة فـي عـرض البيانـات. ويـرى المجلـس أن هـذه العمليـة تمثـل خطـوة إيجابيـة نحـو تحـسين نوعيـة البيانـات الصـادرة عـن مقدمـي الخدمـات

Forward

While the Palestinian Water Authority holds overall responsibility for the water sector in Palestine, ensuring its sustainability is a shared responsibility that extends to service providers, citizens, and relevant institutions. Despite the numerous challenges, the distribution of roles and responsibilities outlined in Decree No. 14 of 2014 (the Water Law) provides a framework to address these challenges effectively. According to Article 24, the Water Sector Regulatory Council (WSRC) is tasked with establishing and periodically publishing a comprehensive database of technical, financial, and statistical information. The release of this report fulfills that mandate.

The Palestinian water sector has demonstrated that tangible successes are achievable at both national and local levels. Many service providers, guided by specific performance indicators, have shown notable progress. The data systems for water and wastewater services are improving in accuracy, validation, and timeliness, aiding future sector planning. This advancement reflects the dedication of service providers and policymakers, along with support from international partners committed to strengthening this sector.

Through the Water Information Reporting System (WIRS), the WSRC has now gathered data across 291 variables, generating over 60 indicators for water services and 20 for wastewater services. Efforts are ongoing to introduce additional indicators that serve decision-makers, policy planners, service providers, researchers, and international stakeholders.

The mandate granted to the WSRC underscores the importance of including all service providers in these reports. The council anticipates broader data coverage in future reports, which will enhance its ability to offer meaningful recommendations and insights for service providers, policymakers, and consumers alike. The council values the efforts invested in compiling this information.

This report is not intended as a comprehensive audit or a comparison of service quality but rather as an encouragement to further improve service delivery wherever possible. It is focused on presenting performance data disclosed by service providers and reviewed by the WSRC.

The WSRC views this report as an opportunity to help build service providers' capacity to document and analyze their data more effectively. Through dialogue with the council and with each other, providers can examine the factors behind improvements or declines in key indicators. Although some data may vary from previous years, the council considers this variation a result of enhanced verification mechanisms that strengthen data accuracy and objectivity. This approach represents a step forward in the council's commitment to improving the quality of data shared by service providers.

نتائـــج وإحصـــاءات عامـــة

- يجـب الإشـارة أولاً إلـى أن المعـدلات والأرقـام الـواردة فـي هـذا التقريـر تغطـي مجمـوع السـكان فـي مناطـق الخدمـة فقـط، وليـس عمـوم فلسـطين، وذلـك عـن العـام 2023.

- بلـغ معـدل كميـة الميـاه المتاحـة للفـرد يوميـاً فـي الضفـة الغربيـة 82 لتراً فـي عـام 2023، مقارنـةً بـ 85 لتراً للفـرد يوميـاً فـي عـام 2022. كمـا انخفضـت نسـبة الميـاه غيـر المحاسـب عليهـا إلـى 35% مقارنـةً بنسـبة 36% فـي عـام 2022. بالإضافـة إلـى ذلـك، شـهدت كفـاءة التحصيـل تراجعـاً واضحـاً فـي عـام 2023، حيـث بلـغ معدلهـا 73% بعـد أن كانـت 81% فـي العـام السـابق

- يهـدف هـذا التقريـر إلـى عـرض وتحليـل بيانـات مـؤشرات الأداء التـي أفصـح عنهـا مقدمـو الخدمـات وقـام المجلـس بمراجعتهـا. حيـث تـم جمـع وتدقيـق البيانـات واسـتكمال المعلومـات الناقصـة مـن خلال عـدة زيـارات ميدانيـة ومتابعـات يوميـة، وباسـتخدام الأدوات الخاصـة بالمجلـس كقاعـدة بيانـات الميـاه الإلكترونيـة (WRIS). كمـا جـرى مطابقـة البيانـات مـع السـجلات الموثوقـة المتاحـة. ويـرى المجلـس فـي هـذه العمليـة خطـوة فـي بنـاء قـدرات مقدمـي الخدمـات علـى توثيـق وتحليـل بياناتهـم. لذلـك، حتـى وإن ظهـرت بعـض التباينـات عنـد المقارنـة مـع السـنوات السـابقة، فـإن ذلـك لا يؤثـر علـى دقـة البيانـات بشـكل عـام ولا علـى موثوقيـة تقاريـر مـؤشرات الأداء، بـل يُعـد خطـوة فـي الاتجـاه الصحيـح لتحسـين نوعيـة البيانـات الصـادرة عـن مقدمـي الخدمـات

- بخصـوص المـؤشرات التـي لـم تُعـرض فـي التقريـر، مثـل مـؤشرات رضـى المسـتهلك وعـدد الشـكاوى التـي ترد إلـى مقدمـي الخدمـة، فـإن المجلـس لـم يـرَ ضـرورة لعرضهـا حاليـاً، ليـس لأنهـا غيـر مهمـة، بـل لعـدم وجـود توافـق بيـن مقدمـي الخدمـات حـول تعريـف الشـكوى وتمييزهـا عـن الطلبـات الأخـرى مثـل زيـادة الضغـط فـي الشـبكة أو طلـب إيصـال الميـاه أو التبليـغ عـن الانقطاعـات

- تـشير المـادة 24 مـن القـرار بقانـون بشـأن الميـاه، وخاصـة البنـد الثالـث عشر منهـا، إلـى معالجـة الشـكاوى بيـن مقدمـي الخدمـات والمسـتهلكين. وقـد تلقـى المجلـس العديـد مـن الشـكاوى مـن مسـتهلكين ومقدمـي خدمـات يحصلـون علـى الميـاه مـن مصـادر أخـرى أو مـن آبـار خاصـة، والتـي تـدور غالبـاً حـول تكاليـف الخدمـة وأسـعار الربـط بخدمـات الميـاه والصـرف الصحـي. ويعمـل المجلـس حاليـاً علـى إنشـاء نظـام شـكاوى محوسـب ومؤرشـف لربطـه بجميـع مقدمـي الخدمـات فـي فلسـطين

- كمـا يتفـاوت اسـتعداد مقدمـي الخدمـة للتعامـل مـع شـكاوى المواطـنين، إذ يتراوح بين تلقـي الشـكاوى عبر الاتصـال الهاتفـي المبـاشر مـع رئيـس المجلـس المحلـي، وهـو الأمـر السـائد بيـن مقدمـي الخدمـات الصغـار، إلـى إتاحـة أنظمـة محوسـبة مؤرشـفة لـدى مقدمـي الخدمـات الأكبر

- أخيـراً، لـم يتضمـن التقريـر مـؤشرات حوكمـة تقديـم الخدمـات. وعلـى الرغـم مـن أن المجلـس قـد أتـم إعـداد هـذه المـؤشرات وقـام بمراجعتهـا مـع عـدد مـن مقدمـي الخدمـات والجهـات ذات العلاقـة، فإنـه بصـدد إعـداد تقريـر خـاص حـول هـذا الموضـوع فـي المسـتقبل القريـب. كمـا يعكـف المجلـس علـى إعـداد تقريـر مسـتقل حـول مراقبـة العمليـات التشـغيلية، وذلـك تماشـياً مـع البنـد السـابع مـن المـادة 24 مـن القـرار بقانـون بشـأن الميـاه

- منـذ بـدء الحـرب الإسـرائيلية فـي أكتوبـر 2023، لـم يتمكـن مجلـس تنظيـم قطـاع الميـاه مـن جمـع البيانـات اللازمـة بشـكل كامـل بسـبب خـروج معظـم مقدمـي الخدمـات فـي قطـاع غـزة عـن الخدمـة، ونـزوح أو اسـتهداف الكـوادر البشـرية، وتـدمير المبانـي والمقـرات. وقـد أدى هـذا الوضـع إلـى صعوبـة كبيـرة فـي التواصـل وفقـدان البيانـات الضروريـة. وتـم رصـد تضـرر كبيـر فـي البنيـة التحتيـة بمـا فـي ذلـك الآبـار، والخطـوط الرئيسـية، ومحطـات ضـخ الميـاه والصـرف الصحـي، ومحطـات معالجـة الميـاه العادمـة، ممـا أثـر علـى تقديـم الخدمـات الأساسـية فـي القطـاع وتسـبب فـي انخفـاض مسـتويات الميـاه المتاحـة للأفـراد إلـى حوالـي 3 لتـرات يوميـاً

General Results and Statistics

- It is important to clarify that the averages and figures presented in this report represent data from the total population within the service areas, not the entire population of Palestine.
- In 2023, per capita water average consumption in the West Bank decreased to 82 liters per person per day, down from 85 liters in 2022. Non-revenue water (NRW) levels were reported at 35%, reflecting a slight 1% decrease compared to 2022. However, collection efficiency saw a significant drop, with the West Bank's rate declining from 81% in 2022 to 73% in 2023.
- The primary objective of this report is to analyze performance indicator data submitted by service providers, which the Water Sector Regulatory Council (WSRC) has reviewed. Data collection, verification, and completion were conducted through field visits and ongoing follow-ups, utilizing the WSRC's Water Regulation Information System (WRIS). The data was also cross-checked against official documentation submitted by the service providers. Although some variation in data may appear compared to previous years, these discrepancies do not impact data accuracy or the reliability of performance indicators; rather, they reflect improvements in data quality provided by service providers.
- Some indicators, such as customer satisfaction and the number of complaints received, were not included in this report—not because they are unimportant, but because there is currently no consensus among service providers on defining complaints. For example, a request to increase water pressure, deliver water, or report a leak may be considered a demand rather than a complaint.
- According to Article 24 of Decree No. 14 of 2014, particularly Clause 13, the Council is tasked with handling complaints between service providers and consumers. Currently, the Council receives complaints both from consumers and from service providers who purchase water from other suppliers or private wells. The majority of these complaints concern service prices or connection fees for water or sanitation. The Council plans to establish a computerized, archived complaints system that will link all service providers in Palestine.
- It is also evident that there is significant variation in how prepared service providers are to manage citizen complaints. While smaller providers often rely on telephone contact with the head of the local council, some providers have established computerized, archived systems for complaint management.
- This report does not address indicators related to governance in service provision. Although the Council has compiled these indicators and conducted reviews with several service providers and relevant authorities, it intends to issue a separate, detailed report on governance in the near future.
- Additionally, the Council is in the process of preparing an independent report focused on monitoring operational practices, in line with Article 24, Clause 7 of the Water Law.
- Since the Israeli war in October 2023, the Water Sector Regulatory Council was unable to fully collect the necessary data due to most service providers in Gaza Strip being out of operation, the displacement or targeting of human resources, and the destruction of buildings and headquarters. This situation led to significant difficulties in communication and the loss of essential data. A significant level of damage was also observed in the infrastructure, including water wells, main pipelines, water and sewage pumping stations, and wastewater treatment plants, which impacted the provision of essential services in Gaza and resulted in the reduction of available water levels for individuals to approximately 3 liters per day.

المؤشرات المعيارية

الرمز	المؤشر	القيمة المعيارية	الوصف
1.1	المعدل اليومي لاستهلاك الفرد من المياه على المستوى المنزلي (لتر/فرد/يوم)	**100**	حسب منظمة الصحة العالمية
1.2	المعدل اليومي لاستهلاك الفرد من المياه المباعة على المستوى الكلي (لتر/فرد/يوم)	**120**	حسب منظمة الصحة العالمية
2.1	النسبة المئوية للمياه غير المحاسب عليها (الفاقد) (%)	**%30**	حسب الاستراتيجية القطاعية للمياه 2021-2023
2.2	كمية المياه غير المحاسب عليها بالمتر المكعب لكل كم طول من الشبكة في السنة	**3000**	تم احتسابه وفق المعدل الخاص بمقدمي الخدمة بفاقد أقل من 30%
2.3	كمية المياه غير المحاسب عليها لكل اشتراك في اليوم (لتر)	**150**	تم احتسابه وفق المعدل الخاص بمقدمي الخدمة بفاقد أقل من 30%
0.3	نسبة تغطية خدمة الصرف الصحي (%)	**%100**	الهدف هو تغطية كل سكان التجمع بشبكة الصرف الصحي
	المؤشر المالي		
3.1	متوسط سعر بيع المتر المكعب من المياه (شيكل/متر مكعب)	**7-2.5**	يختلف معدل سعر البيع وفق اختلاف التكاليف التشغيلية للخدمة
3.2	التكاليف التشغيلية لكل متر مكعب من المياه المباعة (شيكل/متر مكعب)	**7-2**	يوجد فارق كبير بين مقدمي الخدمات حسب عدة متغيرات أبرزها مصدر المياه، تكاليف الطاقة وكفاءة الشبكة
3.3	كفاءة التحصيل "خدمة المياه" (%)	**>=%95**	الهدف هو تحصيل كل الفواتير الصادرة
3.4	نسبة العمل "خدمة المياه" (رقم)	**<=1**	يقيس المؤشر قدرة مقدم الخدمة على استرداد التكاليف التشغيلية (بدون الاستهلاك) وأي ارتفاع عن 1 يعني خسارة مقدم الخدمة
3.6	التكاليف التشغيلية لكل متر مكعب من المياه العادمة المجمعة (شيكل/متر مكعب)	**1.5**	القيمة المعيارية المدخلة هي معدل التكاليف في التقرير، حيث تتراوح بين 0.5 شيكل إلى 3 شيكل
3.7	كفاءة التحصيل "خدمة الصرف الصحي" (%)	**>=%95**	الهدف هو تحصيل كل الفواتير الصادرة
3.8	نسبة العمل "خدمة الصرف الصحي" (رقم)	**<=1**	يقيس المؤشر قدرة مقدم الخدمة على استرداد التكاليف التشغيلية (بدون الاستهلاك) وأي ارتفاع عن 1 يعني خسارة مقدم الخدمة
	مؤشرات أخرى		
6.1	معامل إنتاجية الموظف "خدمة المياه" (رقم)	**4-2**	معدل عام حسب مقدمي الخدمة في التقرير (المؤشر والمعيار المرجعي لا ينطبقان على مقدمي الخدمة الذين يقل عدد اشتراكات المياه لديهم عن 1000)

* قيم المؤشرات المعيارية استرشادية ليتمكن مقدم الخدمة من قياس كفاءة الخدمة

Reference Indicators

	Technical Indicators	Reference	Description
1.1	Average daily water consumption per capita at domestic level (l/c/d)	**100**	The minimum recommended level globally according to the standards of the World Health Organization
1.2	Average daily water sold per capita based on total population (l/c/d)	**120**	Based on the minimum recommended level globally according to the standards of the World Health Organization
2.1t	Non-Revenue Water (including bulk sales) (%)	**30%**	According to the sectoral water strategy 2021-2023
2.2	Non-Revenue water as cubic meter per km per year (Cubic meter/km/year)	**3000**	It was calculated according to the rate for service providers with a loss of less than 33%.
2.3	Non-revenue water per connection per day (l/c/d)	**150**	It was calculated according to the rate for service providers with a loss of less than 33%.
0.3	Sewerage Coverage (Based on population served by water network) (%)	**100%**	The goal is to cover all residents of the community with a sewage network
	Financial Indicators		
3.1	Average Selling Price per cubic meter of water sold (NIS / Cubic meter)	**2.5-7**	The average selling price varies according to the operating costs of the service
3.2	Operating costs per cubic meter of water sold (NIS / cubic meter)	**2-7**	There is a large difference between service providers depending on several variables, most notably the main water sources, energy costs and network efficiency
3.3	Collection Efficiency "Water Service" (%)	**>=95%**	The goal is to collect all bills
3.4	Working Ratio "Water Service" (No)	**<=1**	This indicator measures the service provider's ability to recover the operational costs (without depreciation), and any increase above 1 indicates a loss for the service provider
3.6	Operating costs per cubic meter of collected wastewater (NIS / Cubic meter)	**1.5**	The standard value entered is the average cost in the report, ranging from 0.5 shekels to 3 shekels
3.7	Collection Efficiency "Wastewater Service" (%)	**>=95%**	The goal is to collect all bills, and according to the sectoral water strategy, the goal for 2022 is 76%.
3.8	Working Ratio "Wastewater Service" (No.)	**<=1**	This indicator measures the service provider's ability to recover the operational costs (without depreciation), and any increase above 1 indicates a loss for the service provider
	Other Indicators		
6.1	Staff Productivity Index "Water Service" (No.)	**2-4**	General rate according to service providers in the report (This indicator and its reference is not applicable on those service providers with less than 1000 water connections)

* The reference indicator values serve as guidance for the SP to assess the efficiency of the service.



بيانات مقدمي خدمات المياه والصرف الصحي في فلسطين

The comparative data of Water&Wastewater service Providers in Palestine





محـــافظـــــة الـقـــدس
Jerusalem Governorate



محـــافظـــة الـقـــدس
Jerusalem Governorate

Service Provider	Page NO. رقم الصفحة	مقدم الخدمة
Northwest Jerusalem Joint Service Council	16	مجلس الخدمات المشترك في شمال غرب القدس
A'nata Municipality	17	بلدية عناتا
Al 'Eizariya Municipality	18	بلدية العيزرية
Az Za'ayyem Municipality	19	بلدية الزعيم
As Sawahira Ash Sharqiya Municipality	20	بلدية السواحرة الشرقية
Abu Dis Cooperative Society for Water	21	جمعية أبو ديس التعاونية للمياه

Northwest Jerusalem Joint Service Council

Water & Wastewater Data **2022 - 2023**

مجلس الخدمات المشترك في شمال غرب القدس

بيانات المياه والصرف الصحي **2023 - 2022**

01J01

45,000	-	5,790	-	22	152.60 km	1,378,999 m^3
Population served with water عدد السكان المخدومين بالمياه	Population served with WW عدد السكان المخدومين بالصرف الصحي	No. of water connections عدد اشتراكات المياه	No. of WW connections عدد اشتراكات الصرف الصحي	No. of employees (water and WW) عدد العاملين (مياه وصرف صحي)	Water network length طول شبكة المياه	Available water resources مصادر المياه المتوفرة

Technical Indicators	Unit	2022	2023	وحدة	المؤشرات الفنية
Average daily water consumption per capita at domestic level	l/c/d	60.8	62.1	لتر/فرد/يوم	المعدل اليومي لاستهلاك الفرد من المياه على المستوى المنزلي
Average daily water sold per capita based on total population	l/c/d	63.7	66.3	لتر/فرد/يوم	المعدل اليومي لاستهلاك الفرد من المياه المباعة على المستوى الكلي
Non Revenue Water (including bulk sales)	%	23%	21%	%	النسبة المئوية للمياه غير المحاسب عليها (الفاقد) -تشمل مبيعات الجملة
Non Revenue water as cubic meter per km per year	m^3/km	2,014.0	1,902.3	م^3/كم	كمية المياه غير المحاسب عليها بالمتر المكعب لكل كم طولمن الشبكة في السنة
Non revenue water per connection per day	l/c/d	149.9	137.4	لتر/اشتراك/يوم	كمية المياه غير المحاسب عليها لكل اشتراك في اليوم
Sewerage Coverage (Based on population served by water network)	%	-	-	%	نسبة تغطية خدمة الصرف الصحي

Financial Indicators	Unit	2022	2023	وحدة	المؤشرات المالية
Average Selling Price per cubic meter of water sold	NIS/m^3	6.6	6.4	شيكل / م^3	متوسط سعر بيع المتر المكعب من المياه
Operating costs per cubic meter of water sold	NIS/m^3	4.8	4.7	شيكل / م^3	التكاليف التشغيلية لكل متر مكعب من المياه المباعة
Collection Efficiency "Water Service"	%	88%	86%	%	كفاءة التحصيل "خدمة المياه"
Working Ratio "Water Service" (No)	No.	0.7	0.7	عدد	نسبة العمل "خدمة المياه"
Operating costs per cubic meter of collected wastewater	NIS/m^3	-	-	شيكل / م^3	التكاليف التشغيلية لكل متر مكعب من المياه العادمة المجمعة
Collection Efficiency "Wastewater Service"	%	-	-	%	كفاءة التحصيل "خدمة الصرف الصحي"
Working Ratio "Wastewater Service"	No.	-	-	عدد	نسبة العمل "خدمة الصرف الصحي"

Other Indicators	Unit	2022	2023	وحدة	مؤشرات أخرى
Staff Productivity Index "Water Service"	No.	4.0	3.8	عدد	معامل إنتاجية الموظف "خدمة المياه"

توزيع التكاليف التشغيلية - خدمة المياه
Operating costs allocation - Water Service

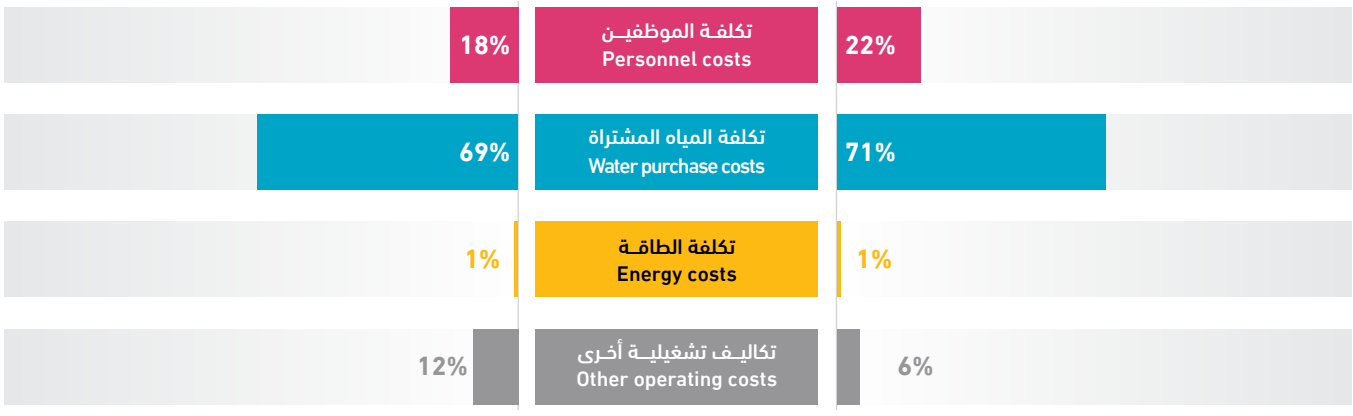

A'nata Municipality

Water & Wastewater Data **2022 - 2023**

بلدية عناتا

بيانات المياه والصرف الصحي **2022 - 2023**

01M01

18,000
Population served with water
عدد السكان المخدومين بالمياه

18,000
Population served with WW
عدد السكان المخدومين بالصرف الصحي

2,306
No. of water connections
عدد اشتراكات المياه

-
No. of WW connections
عدد اشتراكات الصرف الصحي

9
No. of employees (water and WW)
عدد العاملين (مياه وصرف صحي)

23 km
Water network length
طول شبكة المياه

1,071,825 m^3
Available water resources
مصادر المياه المتوفرة

Technical Indicators	Unit	2022	2023	وحدة	المؤشرات الفنية
Average daily water consumption per capita at domestic level	l/c/d	-	92.5	لتر/فرد/يوم	المعدل اليومي لاستهلاك الفرد من المياه على المستوى المنزلي
Average daily water sold per capita based on total population	l/c/d	-	92.5	لتر/فرد/يوم	المعدل اليومي لاستهلاك الفرد من المياه المباعة على المستوى الكلي
Non Revenue Water (including bulk sales)	%	-	43%	%	النسبة المئوية للمياه غير المحاسب عليها (الفاقد) -تشمل مبيعات الجملة
Non Revenue water as cubic meter per km per year	m^3/km	-	19,745	م^3/كم	كمية المياه غير المحاسب عليها بالمتر المكعب لكل كم طولمن الشبكة في السنة
Non revenue water per connection per day	l/c/d	-	539	لتر/اشتراك/يوم	كمية المياه غير المحاسب عليها لكل اشتراك في اليوم
Sewerage Coverage (Based on population served by water network)	%	100%	100%	%	نسبة تغطية خدمة الصرف الصحي

Financial Indicators	Unit	2022	2023	وحدة	المؤشرات المالية
Average Selling Price per cubic meter of water sold	NIS/m^3	-	5.0	شيكل / م^3	متوسط سعر بيع المتر المكعب من المياه
Operating costs per cubic meter of water sold	NIS/m^3	-	5.6	شيكل / م^3	التكاليف التشغيلية لكل متر مكعب من المياه المباعة
Collection Efficiency "Water Service"	%	-	20%	%	كفاءة التحصيل "خدمة المياه"
Working Ratio "Water Service" (No)	No.	-	1.1	عدد	نسبة العمل "خدمة المياه"
Operating costs per cubic meter of collected wastewater	NIS/m^3	-	-	شيكل / م^3	التكاليف التشغيلية لكل متر مكعب من المياه العادمة المجمعة
Collection Efficiency "Wastewater Service"	%	-	-	%	كفاءة التحصيل "خدمة الصرف الصحي"
Working Ratio "Wastewater Service"	No.	-	-	عدد	نسبة العمل "خدمة الصرف الصحي"

Other Indicators	Unit	2022	2023	وحدة	مؤشرات أخرى
Staff Productivity Index "Water Service"	No.	-	3.9	عدد	معامل إنتاجية الموظف "خدمة المياه"

توزيع التكاليف التشغيلية - خدمة المياه
Operating costs allocation - Water Service

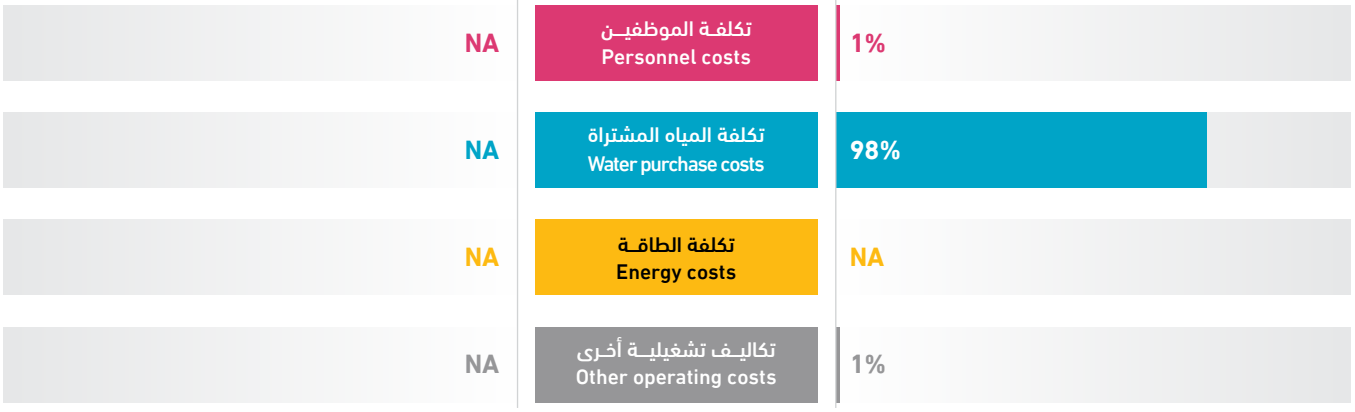

Al 'Eizariya Municipality

Water & Wastewater Data **2022 - 2023**

بلدية العيزرية

بيانات المياه والصرف الصحي **2022 - 2023**

01M02

57,000	-	5,469	-	12	60 km	1,544,544 m^3
Population served with water عدد السكان المخدومين بالمياه	Population served with WW عدد السكان المخدومين بالصرف الصحي	No. of water connections عدد اشتراكات المياه	No. of WW connections عدد اشتراكات الصرف الصحي	No. of employees (water and WW) عدد العاملين (مياه وصرف صحي)	Water network length طول شبكة المياه	Available water resources مصادر المياه المتوفرة

Technical Indicators	Unit	2022	2023	وحدة	المؤشرات الفنية
Average daily water consumption per capita at domestic level	l/c/d	55.5	39.1	لتر/فرد/يوم	المعدل اليومي لاستهلاك الفرد من المياه على المستوى المنزلي
Average daily water sold per capita based on total population	l/c/d	60.3	42.7	لتر/فرد/يوم	المعدل اليومي لاستهلاك الفرد من المياه المباعة على المستوى الكلي
Non Revenue Water (including bulk sales)	%	38%	40%	%	النسبة المئوية للمياه غير المحاسب عليها (الفاقد) -تشمل مبيعات الجملة
Non Revenue water as cubic meter per km per year	m^3/km	8,770.0	10,293.7	م^3/كم	كمية المياه غير المحاسب عليها بالمتر المكعب لكل كم طولمن الشبكة في السنة
Non revenue water per connection per day	l/c/d	275.0	309.4	لتر/اشتراك/يوم	كمية المياه غير المحاسب عليها لكل اشتراك في اليوم
Sewerage Coverage (Based on population served by water network)	%	-	-	%	نسبة تغطية خدمة الصرف الصحي

Financial Indicators	Unit	2022	2023	وحدة	المؤشرات المالية
Average Selling Price per cubic meter of water sold	NIS/m^3	6.4	7.0	شيكل / م^3	متوسط سعر بيع المتر المكعب من المياه
Operating costs per cubic meter of water sold	NIS/m^3	6.1	6.3	شيكل / م^3	التكاليف التشغيلية لكل متر مكعب من المياه المباعة
Collection Efficiency "Water Service"	%	51%	62%	%	كفاءة التحصيل "خدمة المياه"
Working Ratio "Water Service" (No)	No.	0.9	0.8	عدد	نسبة العمل "خدمة المياه"
Operating costs per cubic meter of collected wastewater	NIS/m^3	-	-	شيكل / م^3	التكاليف التشغيلية لكل متر مكعب من المياه العادمة المجمعة
Collection Efficiency "Wastewater Service"	%	-	-	%	كفاءة التحصيل "خدمة الصرف الصحي"
Working Ratio "Wastewater Service"	No.	-	-	عدد	نسبة العمل "خدمة الصرف الصحي"

Other Indicators	Unit	2022	2023	وحدة	مؤشرات أخرى
Staff Productivity Index "Water Service"	No.	2.3	2.2	عدد	معامل إنتاجية الموظف "خدمة المياه"

توزيع التكاليف التشغيلية - خدمة المياه
Operating costs allocation - Water Service

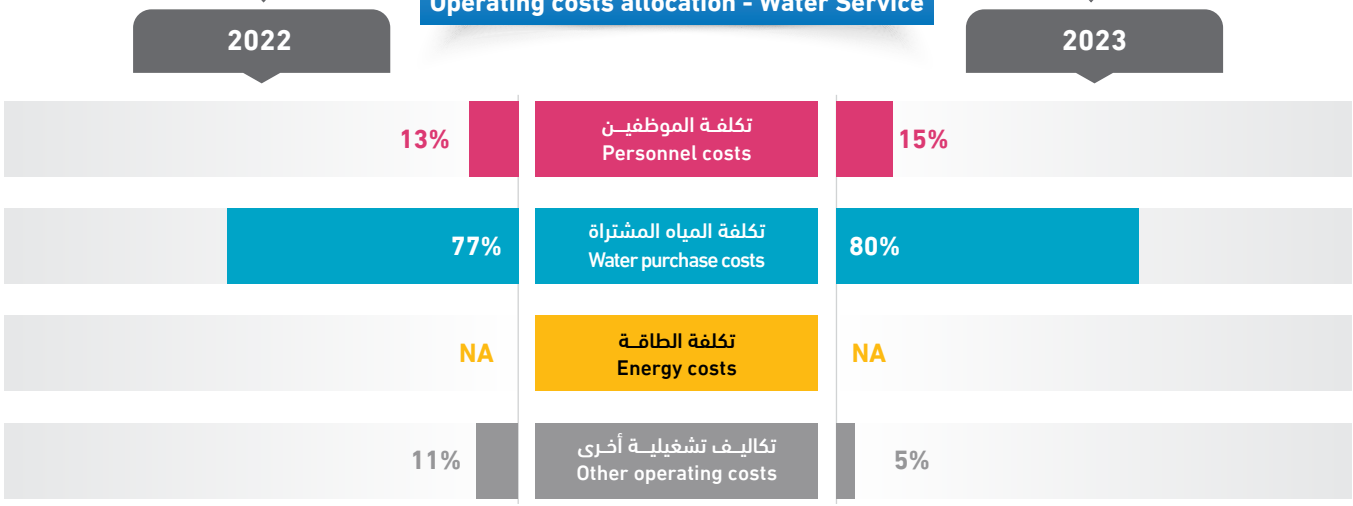

Az Za'ayyem Municipality

Water & Wastewater Data **2022 - 2023**

بلدية الزعيم

بيانات المياه والصرف الصحي **2022 - 2023**

01M03

محافظة القدس Jerusalem Governorate

13,000
Population served with water
عدد السكان المخدومين بالمياه

10,000
Population served with WW
عدد السكان المخدومين بالصرف الصحي

1,305
No. of water connections
عدد اشتراكات المياه

945
No. of WW connections
عدد اشتراكات الصرف الصحي

9
No. of employees (water and WW)
عدد العاملين (مياه وصرف صحي)

12 km
Water network length
طول شبكة المياه

381407 m^3
Available water resources
مصادر المياه المتوفرة

Technical Indicators	Unit	2022	2023	وحدة	المؤشرات الفنية
Average daily water consumption per capita at domestic level	l/c/d	54.8	44.5	لتر/فرد/يوم	المعدل اليومي لاستهلاك الفرد من المياه على المستوى المنزلي
Average daily water sold per capita based on total population	l/c/d	62.8	45.9	لتر/فرد/يوم	المعدل اليومي لاستهلاك الفرد من المياه المباعة على المستوى الكلي
Non Revenue Water (including bulk sales)	%	24%	43%	%	النسبة المئوية للمياه غير المحاسب عليها (الفاقد) -تشمل مبيعات الجملة
Non Revenue water as cubic meter per km per year	m^3/km	7,409.6	13,654.8	$م^3$/كم	كمية المياه غير المحاسب عليها بالمتر المكعب لكل كم طولمن الشبكة في السنة
Non revenue water per connection per day	l/c/d	213.7	344.0	لتر/اشتراك/يوم	كمية المياه غير المحاسب عليها لكل اشتراك في اليوم
Sewerage Coverage (Based on population served by water network)	%	67%	77%	%	نسبة تغطية خدمة الصرف الصحي

Financial Indicators	Unit	2022	2023	وحدة	المؤشرات المالية
Average Selling Price per cubic meter of water sold	NIS/m^3	4.1	5.8	شيكل / $م^3$	متوسط سعر بيع المتر المكعب من المياه
Operating costs per cubic meter of water sold	NIS/m^3	-	6.2	شيكل / $م^3$	التكاليف التشغيلية لكل متر مكعب من المياه المباعة
Collection Efficiency "Water Service"	%	-	68%	%	كفاءة التحصيل "خدمة المياه"
Working Ratio "Water Service" (No)	No.	-	1.0	عدد	نسبة العمل "خدمة المياه"
Operating costs per cubic meter of collected wastewater	NIS/m^3	-	-	شيكل / $م^3$	التكاليف التشغيلية لكل متر مكعب من المياه العادمة المجمعة
Collection Efficiency "Wastewater Service"	%	-	-	%	كفاءة التحصيل "خدمة الصرف الصحي"
Working Ratio "Wastewater Service"	No.	-	-	عدد	نسبة العمل "خدمة الصرف الصحي"

Other Indicators	Unit	2022	2023	وحدة	مؤشرات أخرى
Staff Productivity Index "Water Service"	No.	5.3	4.6	عدد	معامل إنتاجية الموظف "خدمة المياه"

توزيع التكاليف التشغيلية - خدمة المياه
Operating costs allocation - Water Service

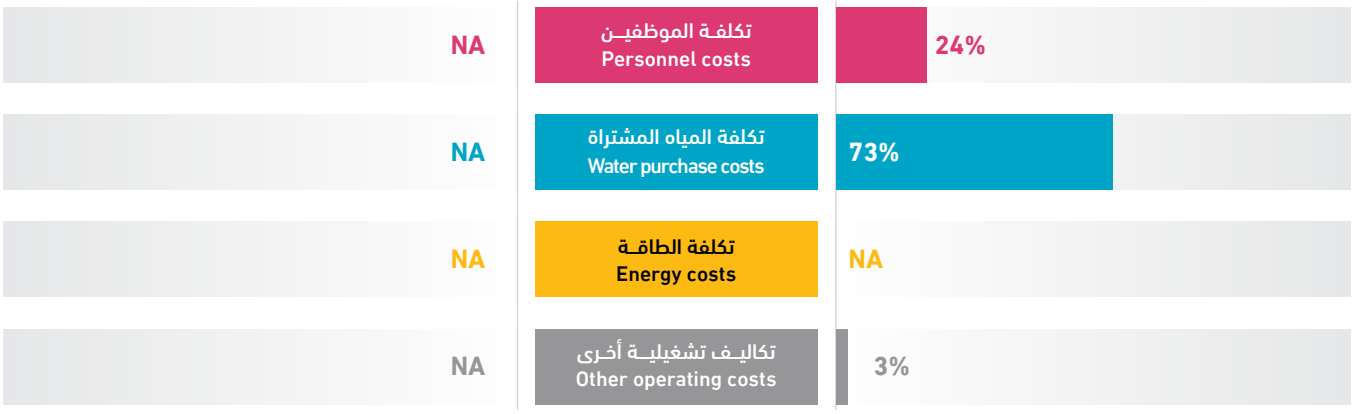

As Sawahira Ash Sharqiya Municipality

Water & Wastewater Data **2022 - 2023**

بلدية السواحرة الشرقية

بيانات المياه والصرف الصحي **2022 - 2023**

01M04

12,500
Population served with water
عدد السكان المخدومين بالمياه

NA
Population served with WW
عدد السكان المخدومين بالصرف الصحي

1,010
No. of water connections
عدد اشتراكات المياه

-
No. of WW connections
عدد اشتراكات الصرف الصحي

2
No. of employees (water and WW)
عدد العاملين (مياه وصرف صحي)

12 km
Water network length
طول شبكة المياه

542,488 m^3
Available water resources
مصادر المياه المتوفرة

Technical Indicators	Unit	2022	2023	وحدة	المؤشرات الفنية
Average daily water consumption per capita at domestic level	l/c/d	30.9	47.3	لتر/فرد/يوم	المعدل اليومي لاستهلاك الفرد من المياه على المستوى المنزلي
Average daily water sold per capita based on total population	l/c/d	36.1	53.6	لتر/فرد/يوم	المعدل اليومي لاستهلاك الفرد من المياه المباعة على المستوى الكلي
Non Revenue Water (including bulk sales)	%	66%	55%	%	النسبة المئوية للمياه غير المحاسب عليها (الفاقد) -تشمل مبيعات الجملة
Non Revenue water as cubic meter per km per year	m^3/km	26,908.3	24,818.3	م^3/كم	كمية المياه غير المحاسب عليها بالمتر المكعب لكل كم طولمن الشبكة في السنة
Non revenue water per connection per day	l/c/d	873.3	807.9	لتر/اشتراك/يوم	كمية المياه غير المحاسب عليها لكل اشتراك في اليوم
Sewerage Coverage (Based on population served by water network)	%	-	-	%	نسبة تغطية خدمة الصرف الصحي

Financial Indicators	Unit	2022	2023	وحدة	المؤشرات المالية
Average Selling Price per cubic meter of water sold	NIS/m^3	4.5	4.5	شيكل / م^3	متوسط سعر بيع المتر المكعب من المياه
Operating costs per cubic meter of water sold	NIS/m^3	9.9	7.9	شيكل / م^3	التكاليف التشغيلية لكل متر مكعب من المياه المباعة
Collection Efficiency "Water Service"	%	72%	57%	%	كفاءة التحصيل "خدمة المياه"
Working Ratio "Water Service" (No)	No.	2.1	1.7	عدد	نسبة العمل "خدمة المياه"
Operating costs per cubic meter of collected wastewater	NIS/m^3	-	-	شيكل / م^3	التكاليف التشغيلية لكل متر مكعب من المياه العادمة المجمعة
Collection Efficiency "Wastewater Service"	%	-	-	%	كفاءة التحصيل "خدمة الصرف الصحي"
Working Ratio "Wastewater Service"	No.	-	-	عدد	نسبة العمل "خدمة الصرف الصحي"

Other Indicators	Unit	2022	2023	وحدة	مؤشرات أخرى
Staff Productivity Index "Water Service"	No.	2.0	2.0	عدد	معامل إنتاجية الموظف "خدمة المياه"

توزيع التكاليف التشغيلية - خدمة المياه
Operating costs allocation - Water Service

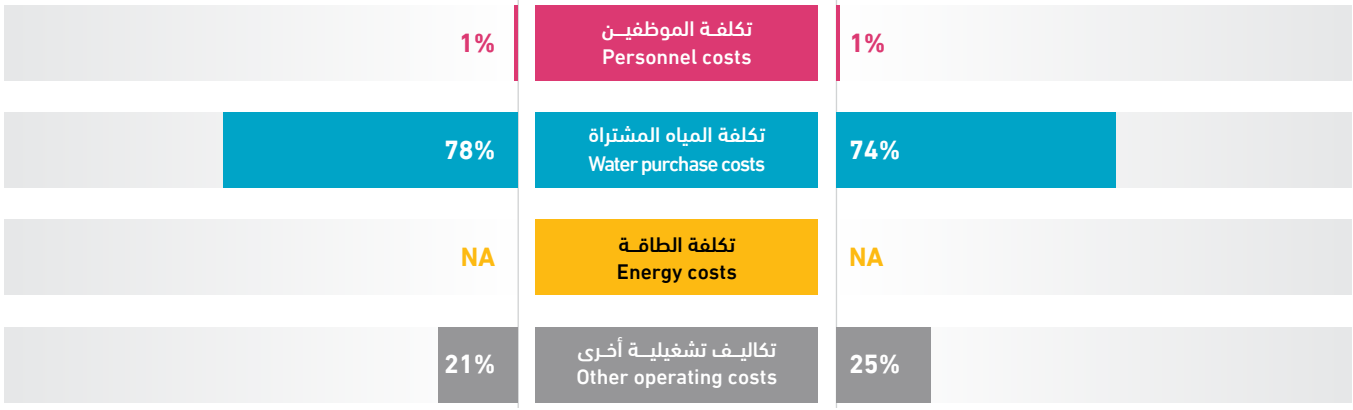

27,500
Population served with water
عدد السكان المخدومين بالمياه

-
Population served with WW
عدد السكان المخدومين بالصرف الصحي

4,322
No. of water connections
عدد اشتراكات المياه

-
No. of WW connections
عدد اشتراكات الصرف الصحي

13
No. of employees (water and WW)
عدد العاملين (مياه وصرف صحي)

35 km
Water network length
طول شبكة المياه

703,021 m^3
Available water resources
مصادر المياه المتوفرة

Technical Indicators	Unit	2022	2023	وحدة	المؤشرات الفنية
Average daily water consumption per capita at domestic level	l/c/d	47.4	48.9	لتر/فرد/يوم	المعدل اليومي لاستهلاك الفرد من المياه على المستوى المنزلي
Average daily water sold per capita based on total population	l/c/d	50.3	52.3	لتر/فرد/يوم	المعدل اليومي لاستهلاك الفرد من المياه المباعة على المستوى الكلي
Non Revenue Water (including bulk sales)	%	24%	25%	%	النسبة المئوية للمياه غير المحاسب عليها (الفاقد) -تشمل مبيعات الجملة
Non Revenue water as cubic meter per km per year	m^3/km	4,480.5	5,084.8	م^3/كم	كمية المياه غير المحاسب عليها بالمتر المكعب لكل كم طولمن الشبكة في السنة
Non revenue water per connection per day	l/c/d	103.2	112.8	لتر/اشتراك/يوم	كمية المياه غير المحاسب عليها لكل اشتراك في اليوم
Sewerage Coverage (Based on population served by water network)	%	-	-	%	نسبة تغطية خدمة الصرف الصحي

Financial Indicators	Unit	2022	2023	وحدة	المؤشرات المالية
Average Selling Price per cubic meter of water sold	NIS/m^3	-	6.8	شيكل / م^3	متوسط سعر بيع المتر المكعب من المياه
Operating costs per cubic meter of water sold	NIS/m^3	-	9.3	شيكل / م^3	التكاليف التشغيلية لكل متر مكعب من المياه المباعة
Collection Efficiency "Water Service"	%	-	44%	%	كفاءة التحصيل "خدمة المياه"
Working Ratio "Water Service" (No)	No.	-	1.3	عدد	نسبة العمل "خدمة المياه"
Operating costs per cubic meter of collected wastewater	NIS/m^3	-	-	شيكل / م^3	التكاليف التشغيلية لكل متر مكعب من المياه العادمة المجمعة
Collection Efficiency "Wastewater Service"	%	-	-	%	كفاءة التحصيل "خدمة الصرف الصحي"
Working Ratio "Wastewater Service"	No.	-	-	عدد	نسبة العمل "خدمة الصرف الصحي"

Other Indicators	Unit	2022	2023	وحدة	مؤشرات أخرى
Staff Productivity Index "Water Service"	No.	3.4	3.0	عدد	معامل إنتاجية الموظف "خدمة المياه"

توزيع التكاليف التشغيلية - خدمة المياه
Operating costs allocation - Water Service

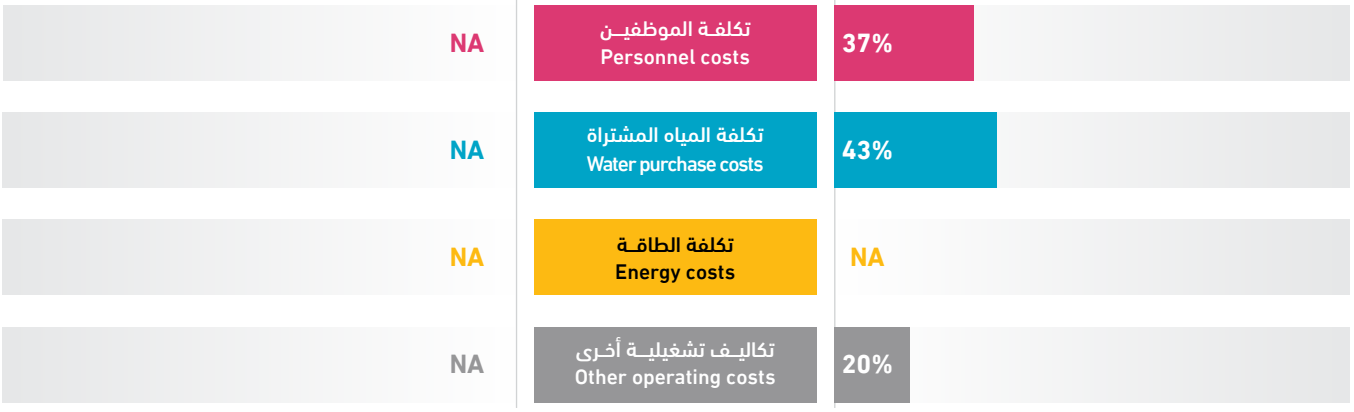





محـــافظـــة أريحـــا

Jericho Governorate

محـــافظـــة أريحـــا
Jericho Governorate

Service Provider	Page NO. رقم الصفحة	مقدم الخدمة
Jericho Municipality	26	بلدية أريحا
An Nuwei'ma W Ad Duyuk al Fauqa Municipality	27	بلدية النويعمة والديوك الفوقا
Al A'uja Municipality	28	بلدية العوجا

Jericho Municipality

Water & Wastewater Data **2022 - 2023**

بلدية أريحا

بيانات المياه والصرف الصحي **2022 - 2023**

02M01

35,442
Population served with water
عدد السكان المخدومين بالمياه

11,000
Population served with WW
عدد السكان المخدومين بالصرف الصحي

7,461
No. of water connections
عدد اشتراكات المياه

2,036
No. of WW connections
عدد اشتراكات الصرف الصحي

38
No. of employees (water and WW)
عدد العاملين (مياه وصرف صحي)

207.64 km
Water network length
طول شبكة المياه

4,528,519 m^3
Available water resources
مصادر المياه المتوفرة

Technical Indicators	Unit	2022	2023	وحدة	المؤشرات الفنية
Average daily water consumption per capita at domestic level	l/c/d	178.4	210.6	لتر/فرد/يوم	المعدل اليومي لاستهلاك الفرد من المياه على المستوى المنزلي
Average daily water sold per capita based on total population	l/c/d	195.2	257.7	لتر/فرد/يوم	المعدل اليومي لاستهلاك الفرد من المياه المباعة على المستوى الكلي
Non Revenue Water (including bulk sales)	%	27%	26%	%	النسبة المئوية للمياه غير المحاسب عليها (الفاقد) -تشمل مبيعات الجملة
Non Revenue water as cubic meter per km per year	m^3/km	4,888.2	5,650.3	م^3/كم	كمية المياه غير المحاسب عليها بالمتر المكعب لكل كم طولمن الشبكة في السنة
Non revenue water per connection per day	l/c/d	363.9	430.8	لتر/اشتراك/يوم	كمية المياه غير المحاسب عليها لكل اشتراك في اليوم
Sewerage Coverage (Based on population served by water network)	%	31%	31%	%	نسبة تغطية خدمة الصرف الصحي

Financial Indicators	Unit	2022	2023	وحدة	المؤشرات المالية
Average Selling Price per cubic meter of water sold	NIS/m^3	3.2	3.0	شيكل / م^3	متوسط سعر بيع المتر المكعب من المياه
Operating costs per cubic meter of water sold	NIS/m^3	2.7	2.9	شيكل / م^3	التكاليف التشغيلية لكل متر مكعب من المياه المباعة
Collection Efficiency "Water Service"	%	66%	62%	%	كفاءة التحصيل "خدمة المياه"
Working Ratio "Water Service" (No)	No.	0.8	0.9	عدد	نسبة العمل "خدمة المياه"
Operating costs per cubic meter of collected wastewater	NIS/m^3	1.8	2.1	شيكل / م^3	التكاليف التشغيلية لكل متر مكعب من المياه العادمة المجمعة
Collection Efficiency "Wastewater Service"	%	39%	50%	%	كفاءة التحصيل "خدمة الصرف الصحي"
Working Ratio "Wastewater Service"	No.	0.5	0.6	عدد	نسبة العمل "خدمة الصرف الصحي"

Other Indicators	Unit	2022	2023	وحدة	مؤشرات أخرى
Staff Productivity Index "Water Service"	No.	5.3	4.0	عدد	معامل إنتاجية الموظف "خدمة المياه"

توزيع التكاليف التشغيلية - خدمة المياه
Operating costs allocation - Water Service

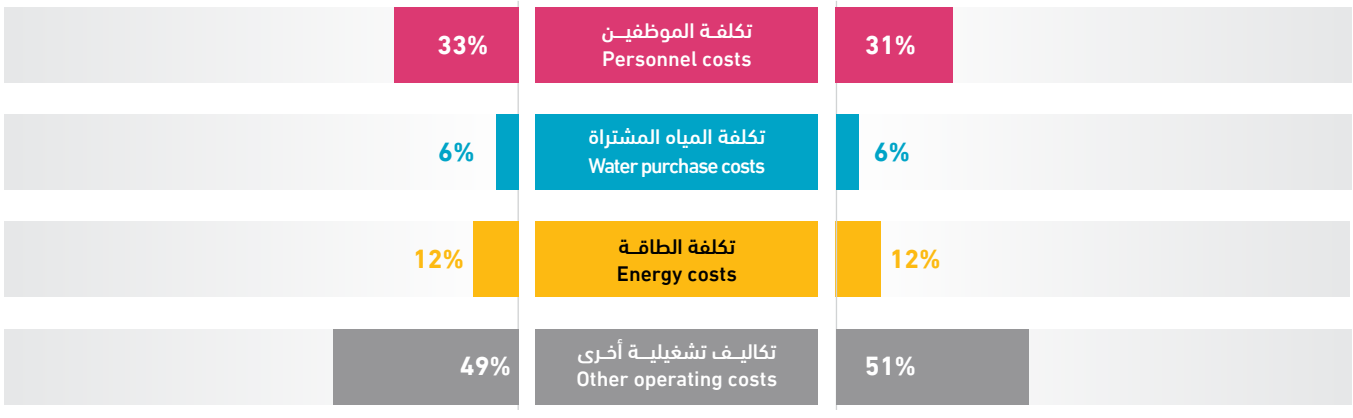

An Nuwei'ma W Ad Duyuk al Fauqa Municipality

Water & Wastewater Data **2022 - 2023**

بلدية النويعمة والديوك الفوقا

بيانات المياه والصرف الصحي **2022 - 2023**

02M02

8,000	-	1,534	-	3	47.00 km	500,000 m^3
Population served with water عدد السكان المخدومين بالمياه	Population served with WW عدد السكان المخدومين بالصرف الصحي	No. of water connections عدد اشتراكات المياه	No. of WW connections عدد اشتراكات الصرف الصحي	No. of employees (water and WW) عدد العاملين (مياه وصرف صحي)	Water network length طول شبكة المياه	Available water resources مصادر المياه المتوفرة

Technical Indicators	Unit	2022	2023	وحدة	المؤشرات الفنية
Average daily water consumption per capita at domestic level	l/c/d	119.9	82.7	لتر/فرد/يوم	المعدل اليومي لاستهلاك الفرد من المياه على المستوى المنزلي
Average daily water sold per capita based on total population	l/c/d	119.9	91.2	لتر/فرد/يوم	المعدل اليومي لاستهلاك الفرد من المياه المباعة على المستوى الكلي
Non Revenue Water (including bulk sales)	%	30%	47%	%	النسبة المئوية للمياه غير المحاسب عليها (الفاقد) -تشمل مبيعات الجملة
Non Revenue water as cubic meter per km per year	m^3/km	-	4,969.5	م^3/كم	كمية المياه غير المحاسب عليها بالمتر المكعب لكل كم طولمن الشبكة في السنة
Non revenue water per connection per day	l/c/d	-	417.2	لتر/اشتراك/يوم	كمية المياه غير المحاسب عليها لكل اشتراك في اليوم
Sewerage Coverage (Based on population served by water network)	%	-	-	%	نسبة تغطية خدمة الصرف الصحي

Financial Indicators	Unit	2022	2023	وحدة	المؤشرات المالية
Average Selling Price per cubic meter of water sold	NIS/m^3	-	1.6	شيكل / م^3	متوسط سعر بيع المتر المكعب من المياه
Operating costs per cubic meter of water sold	NIS/m^3	-	3.3	شيكل / م^3	التكاليف التشغيلية لكل متر مكعب من المياه المباعة
Collection Efficiency "Water Service"	%	-	>100%	%	كفاءة التحصيل "خدمة المياه"
Working Ratio "Water Service" (No)	No.	-	1.4	عدد	نسبة العمل "خدمة المياه"
Operating costs per cubic meter of collected wastewater	NIS/m^3	-	-	شيكل / م^3	التكاليف التشغيلية لكل متر مكعب من المياه العادمة المجمعة
Collection Efficiency "Wastewater Service"	%	-	-	%	كفاءة التحصيل "خدمة الصرف الصحي"
Working Ratio "Wastewater Service"	No.	-	-	عدد	نسبة العمل "خدمة الصرف الصحي"

Other Indicators	Unit	2022	2023	وحدة	مؤشرات أخرى
Staff Productivity Index "Water Service"	No.	-	2.0	عدد	معامل إنتاجية الموظف "خدمة المياه"

توزيع التكاليف التشغيلية - خدمة المياه
Operating costs allocation - Water Service

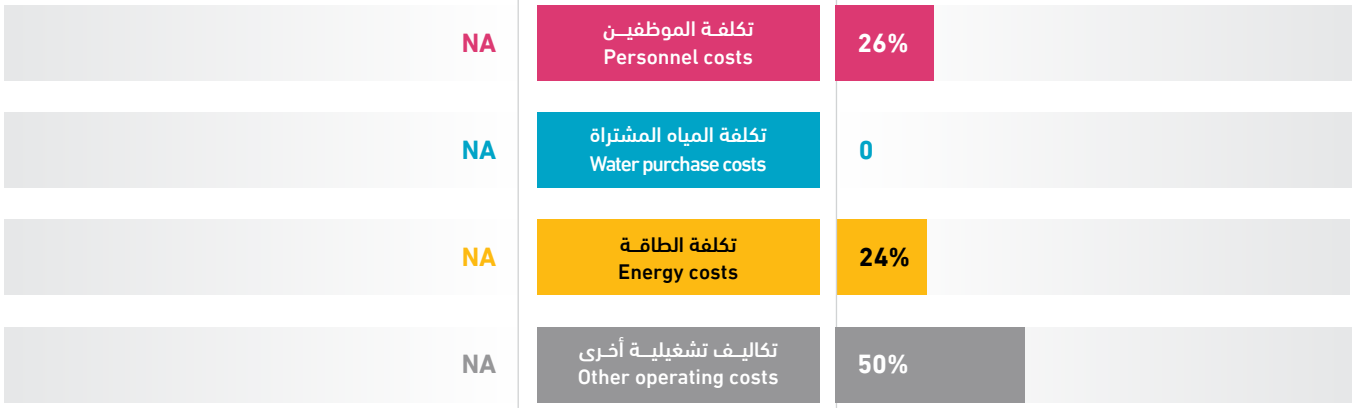

Al A'uja Municipality

Water & Wastewater Data **2022 - 2023**

بلدية العوجا

بيانات المياه والصرف الصحي **2022 - 2023**

02M03

6,000
Population served with water
عدد السكان المخدومين بالمياه

-
Population served with WW
عدد السكان المخدومين بالصرف الصحي

1,000
No. of water connections
عدد اشتراكات المياه

-
No. of WW connections
عدد اشتراكات الصرف الصحي

3
No. of employees (water and WW)
عدد العاملين (مياه وصرف صحي)

34 km
Water network length
طول شبكة المياه

813,900 m^3
Available water resources
مصادر المياه المتوفرة

Technical Indicators	Unit	2022	2023	وحدة	المؤشرات الفنية
Average daily water consumption per capita at domestic level	l/c/d	205.3	154.3	لتر/فرد/يوم	المعدل اليومي لاستهلاك الفرد من المياه على المستوى المنزلي
Average daily water sold per capita based on total population	l/c/d	205.3	154.3	لتر/فرد/يوم	المعدل اليومي لاستهلاك الفرد من المياه المباعة على المستوى الكلي
Non Revenue Water (including bulk sales)	%	60%	59%	%	النسبة المئوية للمياه غير المحاسب عليها (الفاقد) -تشمل مبيعات الجملة
Non Revenue water as cubic meter per km per year	m^3/km	-	14,002.6	م^3/كم	كمية المياه غير المحاسب عليها بالمتر المكعب لكل كم طولمن الشبكة في السنة
Non revenue water per connection per day	l/c/d	-	1,304.4	لتر/اشتراك/يوم	كمية المياه غير المحاسب عليها لكل اشتراك في اليوم
Sewerage Coverage (Based on population served by water network)	%	-	-	%	نسبة تغطية خدمة الصرف الصحي

Financial Indicators	Unit	2022	2023	وحدة	المؤشرات المالية
Average Selling Price per cubic meter of water sold	NIS/m^3	-	4.1	شيكل / م^3	متوسط سعر بيع المتر المكعب من المياه
Operating costs per cubic meter of water sold	NIS/m^3	-	7.5	شيكل / م^3	التكاليف التشغيلية لكل متر مكعب من المياه المباعة
Collection Efficiency "Water Service"	%	-	10%	%	كفاءة التحصيل "خدمة المياه"
Working Ratio "Water Service" (No)	No.	-	1.8	عدد	نسبة العمل "خدمة المياه"
Operating costs per cubic meter of collected wastewater	NIS/m^3	-	-	شيكل / م^3	التكاليف التشغيلية لكل متر مكعب من المياه العادمة المجمعة
Collection Efficiency "Wastewater Service"	%	-	-	%	كفاءة التحصيل "خدمة الصرف الصحي"
Working Ratio "Wastewater Service"	No.	-	-	عدد	نسبة العمل "خدمة الصرف الصحي"

Other Indicators	Unit	2022	2023	وحدة	مؤشرات أخرى
Staff Productivity Index "Water Service"	No.	-	3.0	عدد	معامل إنتاجية الموظف "خدمة المياه"

توزيع التكاليف التشغيلية - خدمة المياه
Operating costs allocation - Water Service

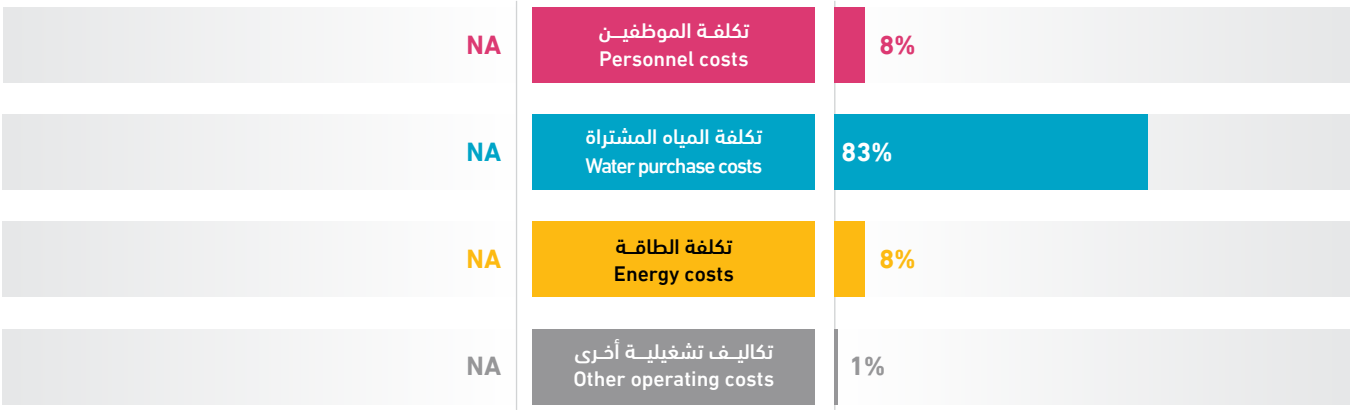



محـــافظـــة بيـــت لحـــم
Bethlehem Governorate

محـــافظـــة بيـــت لحـــم
Bethlehem Governorate

Service Provider	Page NO. رقم الصفحة	مقدم الخدمة
Water Supply and Sewerage Authority "WSSA" Bethlehem	32	سلطة المياه والمجاري "بيت لحم"
Ubeidiya Municipality	33	بلدية العبيدية
Beit Fajjar Municipality	34	بلدية بيت فجار
Tuqu' Municipality	35	بلدية تقوع
Nahhalin Municipality	36	بلدية نحالين
Jannatah Municipality	37	بلدية جناتا
Za'tara Municipality	38	بلدية زعترة
Battir Municipality	39	بلدية بتير
Hindaza and Bureida'a Municipality	40	بلدية هندازة بريضعة خلايل اللوز
Husan VC	41	مجلس قروي حوسان
Al Ma'sara VC	42	مجلس قروي المعصرة
Ash Shawawra VC	43	مجلس قروي الشواورة
Al Khas VC	44	مجلس قروي الخاص
Wadi Rahhal VC	45	مجلس قروي واد رحال
Marah Rabah VC	46	مجلس قروي مراح رباح
Jurat ash Sham'a VC	47	مجلس قروي جورة الشمعة
Wadi Fukin VC	48	مجلس قروي وادي فوكين
Dar Salah Municipality	49	بلدية دار صلاح
Umm Salamuna VC	50	مجلس قروي إم سلمونة
Wadi an Nis VC	51	مجلس قروي واد النيص
Al Manshiya VC	52	مجلس قروي المنشية
Beit Ta'mir VC	53	مجلس قروي بيت تعمر
Marah Ma'alla VC	54	مجلس قروي مراح معلا
Khallet al Haddad VC	55	مجلس قروي خلة الحداد
Khallet Sakariya	56	مجلس قروي خلة سكاريا
Al Maniya VC	57	مجلس قروي المنيا

Water Supply and Sewerage Authority "WSSA" Bethlehem

Water & Wastewater Data **2022 - 2023**

سلطة المياه والمجاري "بيت لحم"

بيانات المياه والصرف الصحي **2022 - 2023**

03U01

117,820
Population served with water
عدد السكان المخدومين بالمياه

101,325
Population served with WW
عدد السكان المخدومين بالصرف الصحي

14,586
No. of water connections
عدد اشتراكات المياه

12,458
No. of WW connections
عدد اشتراكات الصرف الصحي

53
No. of employees (water and WW)
عدد العاملين (مياه وصرف صحي)

470 km
Water network length
طول شبكة المياه

6,982,733 m^3
Available water resources
مصادر المياه المتوفرة

Technical Indicators	Unit	2022	2023	وحدة	المؤشرات الفنية
Average daily water consumption per capita at domestic level	l/c/d	64.4	73.0	لتر/فرد/يوم	المعدل اليومي لاستهلاك الفرد من المياه على المستوى المنزلي
Average daily water sold per capita based on total population	l/c/d	78.6	87.2	لتر/فرد/يوم	المعدل اليومي لاستهلاك الفرد من المياه المباعة على المستوى الكلي
Non Revenue Water (including bulk sales)	%	37%	35%	%	النسبة المئوية للمياه غير المحاسب عليها (الفاقد) -تشمل مبيعات الجملة
Non Revenue water as cubic meter per km per year	m^3/km	5,176.3	5,172.9	م^3/كم	كمية المياه غير المحاسب عليها بالمتر المكعب لكل كم طولمن الشبكة في السنة
Non revenue water per connection per day	l/c/d	440.5	456.7	لتر/اشتراك/يوم	كمية المياه غير المحاسب عليها لكل اشتراك في اليوم
Sewerage Coverage (Based on population served by water network)	%	86%	87%	%	نسبة تغطية خدمة الصرف الصحي

Financial Indicators	Unit	2022	2023	وحدة	المؤشرات المالية
Average Selling Price per cubic meter of water sold	NIS/m^3	5.9	6.1	شيكل / م^3	متوسط سعر بيع المتر المكعب من المياه
Operating costs per cubic meter of water sold	NIS/m^3	5.6	5.7	شيكل / م^3	التكاليف التشغيلية لكل متر مكعب من المياه المباعة
Collection Efficiency "Water Service"	%	76%	61%	%	كفاءة التحصيل "خدمة المياه"
Working Ratio "Water Service" (No)	No.	0.9	0.9	عدد	نسبة العمل "خدمة المياه"
Operating costs per cubic meter of collected wastewater	NIS/m^3	1.2	1.3	شيكل / م^3	التكاليف التشغيلية لكل متر مكعب من المياه العادمة المجمعة
Collection Efficiency "Wastewater Service"	%	-	-	%	كفاءة التحصيل "خدمة الصرف الصحي"
Working Ratio "Wastewater Service"	No.	0.8	0.7	عدد	نسبة العمل "خدمة الصرف الصحي"

Other Indicators	Unit	2022	2023	وحدة	مؤشرات أخرى
Staff Productivity Index "Water Service"	No.	2.8	2.8	عدد	معامل إنتاجية الموظف "خدمة المياه"

توزيع التكاليف التشغيلية - خدمة المياه
Operating costs allocation - Water Service

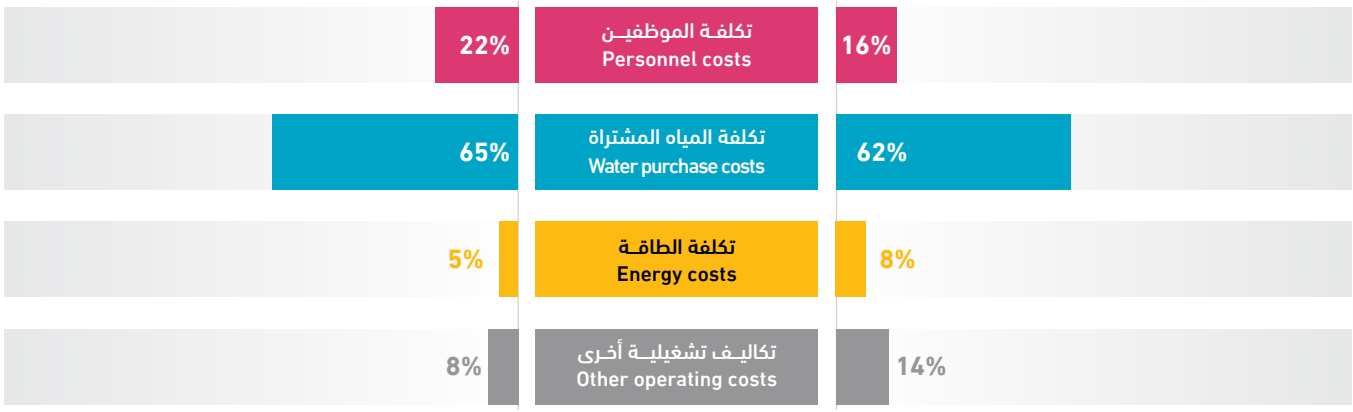

Ubeidiya Municipality

Water & Wastewater Data **2022 - 2023**

بلدية العبيدية

بيانات المياه والصرف الصحي **2022 - 2023**

03M01

17,000	-	2,216	-	8	70 km	667,783 m³
Population served with water عدد السكان المخدومين بالمياه	Population served with WW عدد السكان المخدومين بالصرف الصحي	No. of water connections عدد اشتراكات المياه	No. of WW connections عدد اشتراكات الصرف الصحي	No. of employees (water and WW) عدد العاملين (مياه وصرف صحي)	Water network length طول شبكة المياه	Available water resources مصادر المياه المتوفرة

Technical Indicators	Unit	2022	2023	وحدة	المؤشرات الفنية
Average daily water consumption per capita at domestic level	l/c/d	62.0	72.4	لتر/فرد/يوم	المعدل اليومي لاستهلاك الفرد من المياه على المستوى المنزلي
Average daily water sold per capita based on total population	l/c/d	63.4	73.9	لتر/فرد/يوم	المعدل اليومي لاستهلاك الفرد من المياه المباعة على المستوى الكلي
Non Revenue Water (including bulk sales)	%	32%	31%	%	النسبة المئوية للمياه غير المحاسب عليها (الفاقد) -تشمل مبيعات الجملة
Non Revenue water as cubic meter per km per year	m^3/km	3,847.5	2,986.7	م³/كم	كمية المياه غير المحاسب عليها بالمتر المكعب لكل كم طولمن الشبكة في السنة
Non revenue water per connection per day	l/c/d	255.1	258.5	لتر/اشتراك/يوم	كمية المياه غير المحاسب عليها لكل اشتراك في اليوم
Sewerage Coverage (Based on population served by water network)	%	-	-	%	نسبة تغطية خدمة الصرف الصحي

Financial Indicators	Unit	2022	2023	وحدة	المؤشرات المالية
Average Selling Price per cubic meter of water sold	NIS/m^3	5.8	6.4	شيكل / م³	متوسط سعر بيع المتر المكعب من المياه
Operating costs per cubic meter of water sold	NIS/m^3	5.2	5.2	شيكل / م³	التكاليف التشغيلية لكل متر مكعب من المياه المباعة
Collection Efficiency "Water Service"	%	70%	89%	%	كفاءة التحصيل "خدمة المياه"
Working Ratio "Water Service" (No)	No.	0.82	0.75	عدد	نسبة العمل "خدمة المياه"
Operating costs per cubic meter of collected wastewater	NIS/m^3	-	-	شيكل / م³	التكاليف التشغيلية لكل متر مكعب من المياه العادمة المجمعة
Collection Efficiency "Wastewater Service"	%	-	-	%	كفاءة التحصيل "خدمة الصرف الصحي"
Working Ratio "Wastewater Service"	No.	-	-	عدد	نسبة العمل "خدمة الصرف الصحي"

Other Indicators	Unit	2022	2023	وحدة	مؤشرات أخرى
Staff Productivity Index "Water Service"	No.	3.4	3.6	عدد	معامل إنتاجية الموظف "خدمة المياه"

توزيع التكاليف التشغيلية - خدمة المياه
Operating costs allocation - Water Service

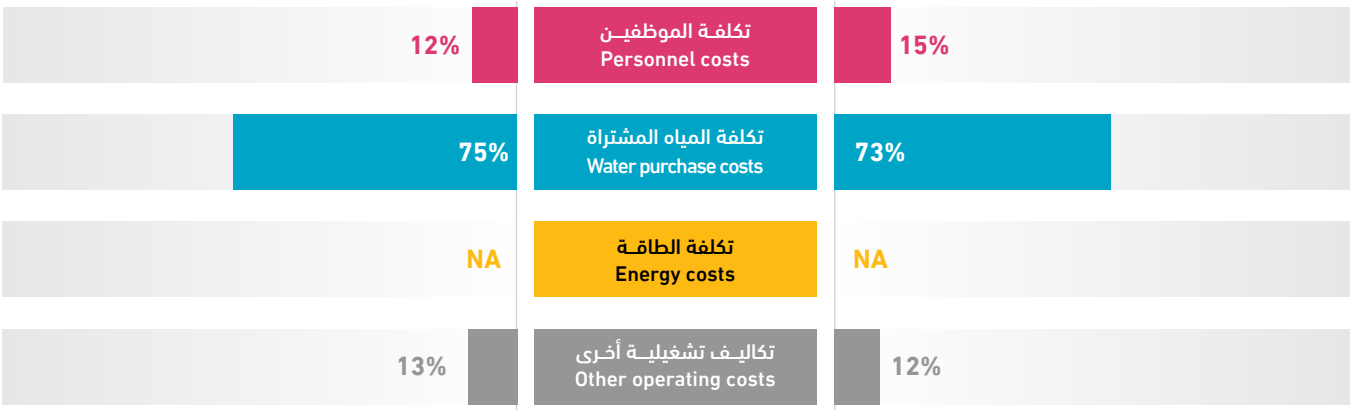

Beit Fajjar Municipality

Water & Wastewater Data **2022 - 2023**

بلدية بيت فجار

بيانات المياه والصرف الصحي **2022 - 2023**

03M02

15,000	-	2,401	-	8	33 km	652,184 m^3
Population served with water عدد السكان المخدومين بالمياه	Population served with WW عدد السكان المخدومين بالصرف الصحي	No. of water connections عدد اشتراكات المياه	No. of WW connections عدد اشتراكات الصرف الصحي	No. of employees (water and WW) عدد العاملين (مياه وصرف صحي)	Water network length طول شبكة المياه	Available water resources مصادر المياه المتوفرة

Technical Indicators	Unit	2022	2023	وحدة	المؤشرات الفنية
Average daily water consumption per capita at domestic level	l/c/d	89.8	62.0	لتر/فرد/يوم	المعدل اليومي لاستهلاك الفرد من المياه على المستوى المنزلي
Average daily water sold per capita based on total population	l/c/d	104.7	95.0	لتر/فرد/يوم	المعدل اليومي لاستهلاك الفرد من المياه المباعة على المستوى الكلي
Non Revenue Water (including bulk sales)	%	9%	20%	%	النسبة المئوية للمياه غير المحاسب عليها (الفاقد) -تشمل مبيعات الجملة
Non Revenue water as cubic meter per km per year	m^3/km	1,079.0	3,981.3	م^3/كم	كمية المياه غير المحاسب عليها بالمتر المكعب لكل كم طولمن الشبكة في السنة
Non revenue water per connection per day	l/c/d	76.9	149.9	لتر/اشتراك/يوم	كمية المياه غير المحاسب عليها لكل اشتراك في اليوم
Sewerage Coverage (Based on population served by water network)	%	-	-	%	نسبة تغطية خدمة الصرف الصحي

Financial Indicators	Unit	2022	2023	وحدة	المؤشرات المالية
Average Selling Price per cubic meter of water sold	NIS/m^3	6.2	6.0	شيكل / م^3	متوسط سعر بيع المتر المكعب من المياه
Operating costs per cubic meter of water sold	NIS/m^3	3.6	3.4	شيكل / م^3	التكاليف التشغيلية لكل متر مكعب من المياه المباعة
Collection Efficiency "Water Service"	%	74%	54%	%	كفاءة التحصيل "خدمة المياه"
Working Ratio "Water Service" (No)	No.	-	0.6	عدد	نسبة العمل "خدمة المياه"
Operating costs per cubic meter of collected wastewater	NIS/m^3	-	-	شيكل / م^3	التكاليف التشغيلية لكل متر مكعب من المياه العادمة المجمعة
Collection Efficiency "Wastewater Service"	%	-	-	%	كفاءة التحصيل "خدمة الصرف الصحي"
Working Ratio "Wastewater Service"	No.	-	-	عدد	نسبة العمل "خدمة الصرف الصحي"

Other Indicators	Unit	2022	2023	وحدة	مؤشرات أخرى
Staff Productivity Index "Water Service"	No.	4.2	3.3	عدد	معامل إنتاجية الموظف "خدمة المياه"

توزيع التكاليف التشغيلية - خدمة المياه
Operating costs allocation - Water Service

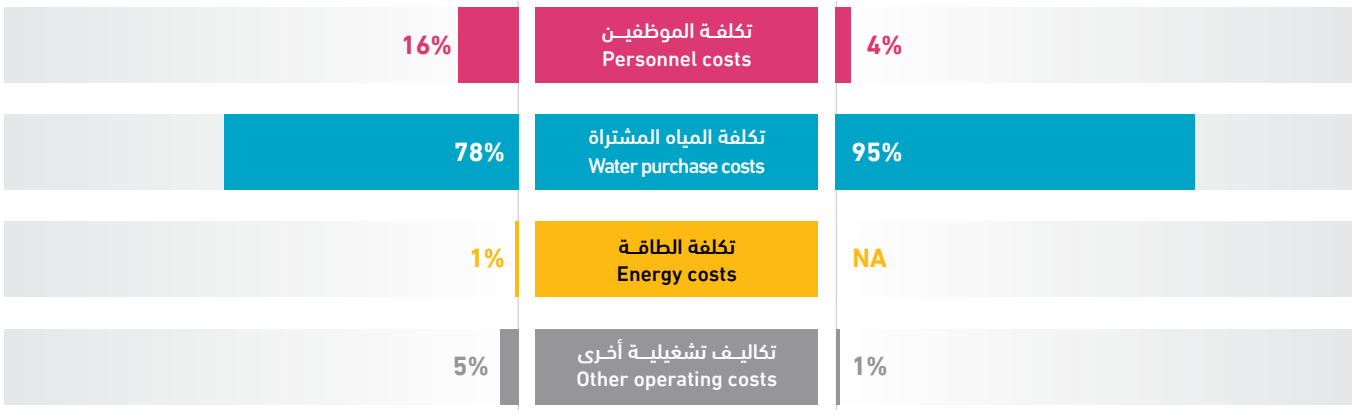

Tuqu' Municipality

Water & Wastewater Data **2022 - 2023**

بلدية تقوع

بيانات المياه والصرف الصحي **2022 - 2023**

03M03

15,000	-	1,799	-	5	97 km	445,857 m^3
Population served with water عدد السكان المخدومين بالمياه	Population served with WW عدد السكان المخدومين بالصرف الصحي	No. of water connections عدد اشتراكات المياه	No. of WW connections عدد اشتراكات الصرف الصحي	No. of employees (water and WW) عدد العاملين (مياه وصرف صحي)	Water network length طول شبكة المياه	Available water resources مصادر المياه المتوفرة

Technical Indicators	Unit	2022	2023	وحدة	المؤشرات الفنية
Average daily water consumption per capita at domestic level	l/c/d	52.2	53.8	لتر/فرد/يوم	المعدل اليومي لاستهلاك الفرد من المياه على المستوى المنزلي
Average daily water sold per capita based on total population	l/c/d	57.0	58.5	لتر/فرد/يوم	المعدل اليومي لاستهلاك الفرد من المياه المباعة على المستوى الكلي
Non Revenue Water (including bulk sales)	%	38%	28%	%	النسبة المئوية للمياه غير المحاسب عليها (الفاقد) -تشمل مبيعات الجملة
Non Revenue water as cubic meter per km per year	m^3/km	1,992.8	1,292.5	م^3/كم	كمية المياه غير المحاسب عليها بالمتر المكعب لكل كم طولمن الشبكة في السنة
Non revenue water per connection per day	l/c/d	296.4	190.9	لتر/اشتراك/يوم	كمية المياه غير المحاسب عليها لكل اشتراك في اليوم
Sewerage Coverage (Based on population served by water network)	%	-	-	%	نسبة تغطية خدمة الصرف الصحي

Financial Indicators	Unit	2022	2023	وحدة	المؤشرات المالية
Average Selling Price per cubic meter of water sold	NIS/m^3	4.9	5.0	شيكل / م^3	متوسط سعر بيع المتر المكعب من المياه
Operating costs per cubic meter of water sold	NIS/m^3	5.6	5.0	شيكل / م^3	التكاليف التشغيلية لكل متر مكعب من المياه المباعة
Collection Efficiency "Water Service"	%	59%	50%	%	كفاءة التحصيل "خدمة المياه"
Working Ratio "Water Service" (No)	No.	1.0	0.9	عدد	نسبة العمل "خدمة المياه"
Operating costs per cubic meter of collected wastewater	NIS/m^3	-	-	شيكل / م^3	التكاليف التشغيلية لكل متر مكعب من المياه العادمة المجمعة
Collection Efficiency "Wastewater Service"	%	-	-	%	كفاءة التحصيل "خدمة الصرف الصحي"
Working Ratio "Wastewater Service"	No.	-	-	عدد	نسبة العمل "خدمة الصرف الصحي"

Other Indicators	Unit	2022	2023	وحدة	مؤشرات أخرى
Staff Productivity Index "Water Service"	No.	2.3	2.8	عدد	معامل إنتاجية الموظف "خدمة المياه"

توزيع التكاليف التشغيلية - خدمة المياه
Operating costs allocation - Water Service

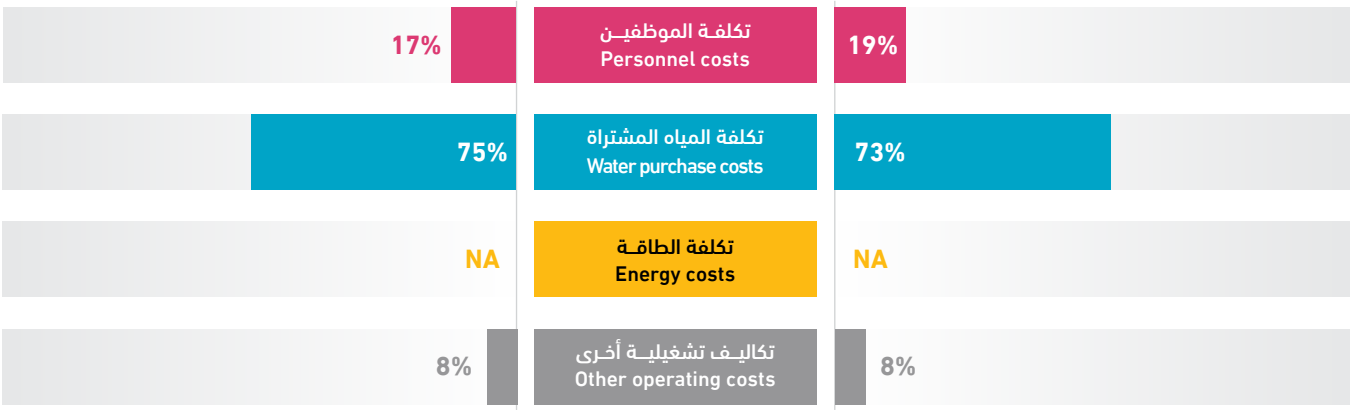

Nahhalin Municipality

Water & Wastewater Data **2022 - 2023**

بلدية نحالين

بيانات المياه والصرف الصحي **2022 - 2023**

03M04

10,050	-	1,708	-	4	56 km	384,334 m^3
Population served with water عدد السكان المخدومين بالمياه	Population served with WW عدد السكان المخدومين بالصرف الصحي	No. of water connections عدد اشتراكات المياه	No. of WW connections عدد اشتراكات الصرف الصحي	No. of employees (water and WW) عدد العاملين (مياه وصرف صحي)	Water network length طول شبكة المياه	Available water resources مصادر المياه المتوفرة

Technical Indicators	Unit	2022	2023	وحدة	المؤشرات الفنية
Average daily water consumption per capita at domestic level	l/c/d	73.6	90.5	لتر/فرد/يوم	المعدل اليومي لاستهلاك الفرد من المياه على المستوى المنزلي
Average daily water sold per capita based on total population	l/c/d	73.6	91.6	لتر/فرد/يوم	المعدل اليومي لاستهلاك الفرد من المياه المباعة على المستوى الكلي
Non Revenue Water (including bulk sales)	%	35%	13%	%	النسبة المئوية للمياه غير المحاسب عليها (الفاقد) -تشمل مبيعات الجملة
Non Revenue water as cubic meter per km per year	m^3/km	2,692.5	866.4	م^3/كم	كمية المياه غير المحاسب عليها بالمتر المكعب لكل كم طولمن الشبكة في السنة
Non revenue water per connection per day	l/c/d	205.8	77.8	لتر/اشتراك/يوم	كمية المياه غير المحاسب عليها لكل اشتراك في اليوم
Sewerage Coverage (Based on population served by water network)	%	-	-	%	نسبة تغطية خدمة الصرف الصحي

Financial Indicators	Unit	2022	2023	وحدة	المؤشرات المالية
Average Selling Price per cubic meter of water sold	NIS/m^3	5.0	4.9	شيكل / م^3	متوسط سعر بيع المتر المكعب من المياه
Operating costs per cubic meter of water sold	NIS/m^3	5.3	4.2	شيكل / م^3	التكاليف التشغيلية لكل متر مكعب من المياه المباعة
Collection Efficiency "Water Service"	%	77%	44%	%	كفاءة التحصيل "خدمة المياه"
Working Ratio "Water Service" (No)	No.	1.0	0.8	عدد	نسبة العمل "خدمة المياه"
Operating costs per cubic meter of collected wastewater	NIS/m^3	-	-	شيكل / م^3	التكاليف التشغيلية لكل متر مكعب من المياه العادمة المجمعة
Collection Efficiency "Wastewater Service"	%	-	-	%	كفاءة التحصيل "خدمة الصرف الصحي"
Working Ratio "Wastewater Service"	No.	-	-	عدد	نسبة العمل "خدمة الصرف الصحي"

Other Indicators	Unit	2022	2023	وحدة	مؤشرات أخرى
Staff Productivity Index "Water Service"	No.	1.6	2.3	عدد	معامل إنتاجية الموظف "خدمة المياه"

توزيع التكاليف التشغيلية - خدمة المياه
Operating costs allocation - Water Service

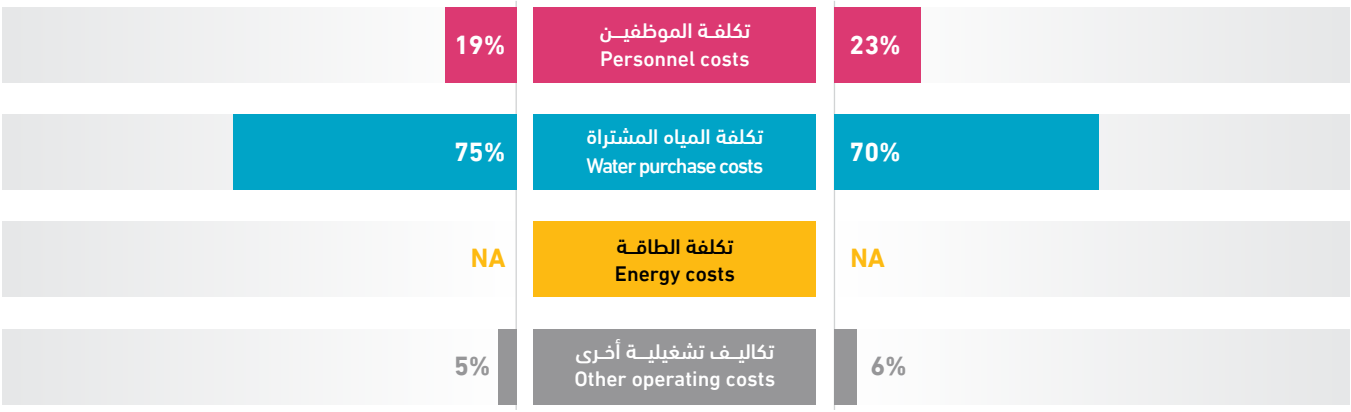

Jannatah Municipality

Water & Wastewater Data **2022 - 2023**

بلدية جناتا

بيانات المياه والصرف الصحي **2022 - 2023**

03M05

8,500
Population served with water
عدد السكان المخدومين بالمياه

-
Population served with WW
عدد السكان المخدومين بالصرف الصحي

1,350
No. of water connections
عدد اشتراكات المياه

-
No. of WW connections
عدد اشتراكات الصرف الصحي

3
No. of employees (water and WW)
عدد العاملين (مياه وصرف صحي)

30 km
Water network length
طول شبكة المياه

480,000 m^3
Available water resources
مصادر المياه المتوفرة

Technical Indicators	Unit	2022	2023	وحدة	المؤشرات الفنية
Average daily water consumption per capita at domestic level	l/c/d	113.1	81.7	لتر/فرد/يوم	المعدل اليومي لاستهلاك الفرد من المياه على المستوى المنزلي
Average daily water sold per capita based on total population	l/c/d	113.1	86.8	لتر/فرد/يوم	المعدل اليومي لاستهلاك الفرد من المياه المباعة على المستوى الكلي
Non Revenue Water (including bulk sales)	%	37%	44%	%	النسبة المئوية للمياه غير المحاسب عليها (الفاقد) -تشمل مبيعات الجملة
Non Revenue water as cubic meter per km per year	m^3/km	4,230	6,993.3	م^3/كم	كمية المياه غير المحاسب عليها بالمتر المكعب لكل كم طولمن الشبكة في السنة
Non revenue water per connection per day	l/c/d	439	425.8	لتر/اشتراك/يوم	كمية المياه غير المحاسب عليها لكل اشتراك في اليوم
Sewerage Coverage (Based on population served by water network)	%	-	-	%	نسبة تغطية خدمة الصرف الصحي

Financial Indicators	Unit	2022	2023	وحدة	المؤشرات المالية
Average Selling Price per cubic meter of water sold	NIS/m^3	4.2	2.6	شيكل / م^3	متوسط سعر بيع المتر المكعب من المياه
Operating costs per cubic meter of water sold	NIS/m^3	4.6	6.2	شيكل / م^3	التكاليف التشغيلية لكل متر مكعب من المياه المباعة
Collection Efficiency "Water Service"	%	-	52%	%	كفاءة التحصيل "خدمة المياه"
Working Ratio "Water Service" (No)	No.	1.1	2.3	عدد	نسبة العمل "خدمة المياه"
Operating costs per cubic meter of collected wastewater	NIS/m^3	-	-	شيكل / م^3	التكاليف التشغيلية لكل متر مكعب من المياه العادمة المجمعة
Collection Efficiency "Wastewater Service"	%	-	-	%	كفاءة التحصيل "خدمة الصرف الصحي"
Working Ratio "Wastewater Service"	No.	-	-	عدد	نسبة العمل "خدمة الصرف الصحي"

Other Indicators	Unit	2022	2023	وحدة	مؤشرات أخرى
Staff Productivity Index "Water Service"	No.	4.6	2.2	عدد	معامل إنتاجية الموظف "خدمة المياه"

توزيع التكاليف التشغيلية - خدمة المياه
Operating costs allocation - Water Service

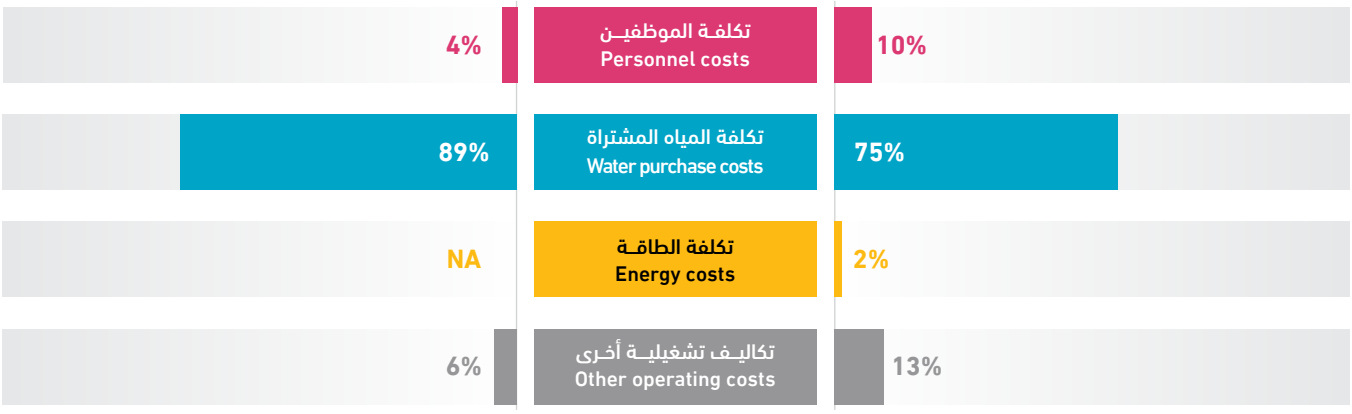

Za'tara Municipality

Water & Wastewater Data **2022 - 2023**

بلدية زعترة

بيانات المياه والصرف الصحي **2022 - 2023**

03M06

9,300	-	1,681	-	9	84 km	537,620 m^3
Population served with water عدد السكان المخدومين بالمياه	Population served with WW عدد السكان المخدومين بالصرف الصحي	No. of water connections عدد اشتراكات المياه	No. of WW connections عدد اشتراكات الصرف الصحي	No. of employees (water and WW) عدد العاملين (مياه وصرف صحي)	Water network length طول شبكة المياه	Available water resources مصادر المياه المتوفرة

Technical Indicators	Unit	2022	2023	وحدة	المؤشرات الفنية
Average daily water consumption per capita at domestic level	l/c/d	102.8	82.8	لتر/فرد/يوم	المعدل اليومي لاستهلاك الفرد من المياه على المستوى المنزلي
Average daily water sold per capita based on total population	l/c/d	110.3	89.2	لتر/فرد/يوم	المعدل اليومي لاستهلاك الفرد من المياه المباعة على المستوى الكلي
Non Revenue Water (including bulk sales)	%	41%	41%	%	النسبة المئوية للمياه غير المحاسب عليها (الفاقد) -تشمل مبيعات الجملة
Non Revenue water as cubic meter per km per year	m^3/km	2,030.8	2,637.2	م^3/كم	كمية المياه غير المحاسب عليها بالمتر المكعب لكل كم طولمن الشبكة في السنة
Non revenue water per connection per day	l/c/d	367.6	361.0	لتر/اشتراك/يوم	كمية المياه غير المحاسب عليها لكل اشتراك في اليوم
Sewerage Coverage (Based on population served by water network)	%	-	-	%	نسبة تغطية خدمة الصرف الصحي

Financial Indicators	Unit	2022	2023	وحدة	المؤشرات المالية
Average Selling Price per cubic meter of water sold	NIS/m^3	4.5	5.0	شيكل / م^3	متوسط سعر بيع المتر المكعب من المياه
Operating costs per cubic meter of water sold	NIS/m^3	4.9	6.0	شيكل / م^3	التكاليف التشغيلية لكل متر مكعب من المياه المباعة
Collection Efficiency "Water Service"	%	24%	32%	%	كفاءة التحصيل "خدمة المياه"
Working Ratio "Water Service" (No)	No.	1.1	1.2	عدد	نسبة العمل "خدمة المياه"
Operating costs per cubic meter of collected wastewater	NIS/m^3	-	-	شيكل / م^3	التكاليف التشغيلية لكل متر مكعب من المياه العادمة المجمعة
Collection Efficiency "Wastewater Service"	%	-	-	%	كفاءة التحصيل "خدمة الصرف الصحي"
Working Ratio "Wastewater Service"	No.	-	-	عدد	نسبة العمل "خدمة الصرف الصحي"

Other Indicators	Unit	2022	2023	وحدة	مؤشرات أخرى
Staff Productivity Index "Water Service"	No.	3.9	5.4	عدد	معامل إنتاجية الموظف "خدمة المياه"

توزيع التكاليف التشغيلية - خدمة المياه
Operating costs allocation - Water Service

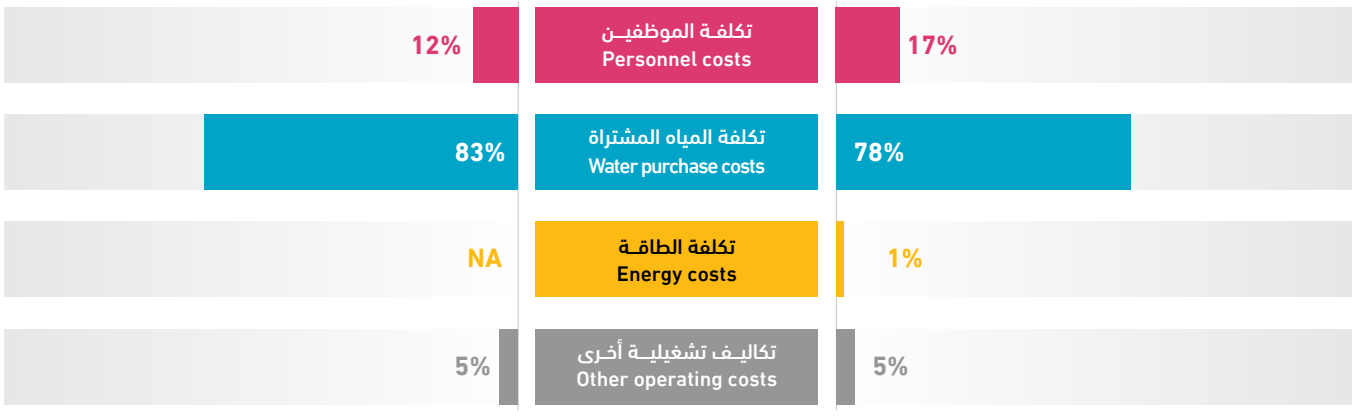

Battir Municipality

Water & Wastewater Data **2022 - 2023**

بلدية بتير

بيانات المياه والصرف الصحي **2022 - 2023**

03M07

6,500	-	1,070	-	4	44.8 km	295,747 m³
Population served with water عدد السكان المخدومين بالمياه	Population served with WW عدد السكان المخدومين بالصرف الصحي	No. of water connections عدد اشتراكات المياه	No. of WW connections عدد اشتراكات الصرف الصحي	No. of employees (water and WW) عدد العاملين (مياه وصرف صحي)	Water network length طول شبكة المياه	Available water resources مصادر المياه المتوفرة

Technical Indicators	Unit	2022	2023	وحدة	المؤشرات الفنية
Average daily water consumption per capita at domestic level	l/c/d	77.6	81.3	لتر/فرد/يوم	المعدل اليومي لاستهلاك الفرد من المياه على المستوى المنزلي
Average daily water sold per capita based on total population	l/c/d	84.2	89.6	لتر/فرد/يوم	المعدل اليومي لاستهلاك الفرد من المياه المباعة على المستوى الكلي
Non Revenue Water (including bulk sales)	%	23%	28%	%	النسبة المئوية للمياه غير المحاسب عليها (الفاقد) -تشمل مبيعات الجملة
Non Revenue water as cubic meter per km per year	m³/km	1,356.7	1,856.9	م³/كم	كمية المياه غير المحاسب عليها بالمتر المكعب لكل كم طولمن الشبكة في السنة
Non revenue water per connection per day	l/c/d	165.9	213.0	لتر/اشتراك/يوم	كمية المياه غير المحاسب عليها لكل اشتراك في اليوم
Sewerage Coverage (Based on population served by water network)	%	-	-	%	نسبة تغطية خدمة الصرف الصحي

Financial Indicators	Unit	2022	2023	وحدة	المؤشرات المالية
Average Selling Price per cubic meter of water sold	NIS/m³	6.1	6.1	شيكل / م³	متوسط سعر بيع المتر المكعب من المياه
Operating costs per cubic meter of water sold	NIS/m³	5.4	5.3	شيكل / م³	التكاليف التشغيلية لكل متر مكعب من المياه المباعة
Collection Efficiency "Water Service"	%	67%	67%	%	كفاءة التحصيل "خدمة المياه"
Working Ratio "Water Service" (No)	No.	0.9	0.9	عدد	نسبة العمل "خدمة المياه"
Operating costs per cubic meter of collected wastewater	NIS/m³	-	-	شيكل / م³	التكاليف التشغيلية لكل متر مكعب من المياه العادمة المجمعة
Collection Efficiency "Wastewater Service"	%	-	-	%	كفاءة التحصيل "خدمة الصرف الصحي"
Working Ratio "Wastewater Service"	No.	-	-	عدد	نسبة العمل "خدمة الصرف الصحي"

Other Indicators	Unit	2022	2023	وحدة	مؤشرات أخرى
Staff Productivity Index "Water Service"	No.	4.0	3.7	عدد	معامل إنتاجية الموظف "خدمة المياه"

توزيع التكاليف التشغيلية - خدمة المياه
Operating costs allocation - Water Service

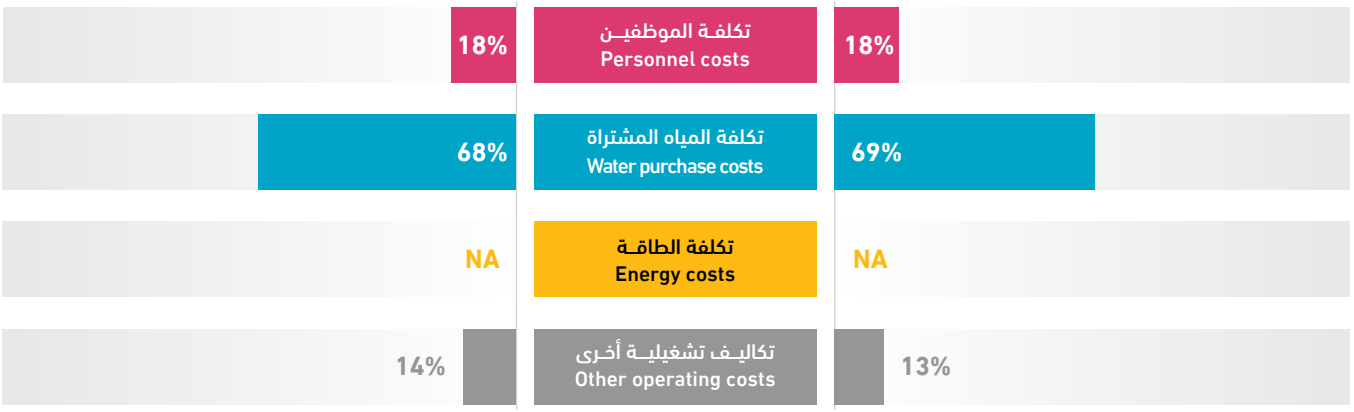

Hindaza and Bureida'a Municipality

Water & Wastewater Data **2022 - 2023**

بلدية هندازة بريضعة خلايل اللوز

بيانات المياه والصرف الصحي **2022 - 2023**

03M08

8,000
Population served with water
عدد السكان المخدومين بالمياه

-
Population served with WW
عدد السكان المخدومين بالصرف الصحي

610
No. of water connections
عدد اشتراكات المياه

-
No. of WW connections
عدد اشتراكات الصرف الصحي

4
No. of employees (water and WW)
عدد العاملين (مياه وصرف صحي)

7 km
Water network length
طول شبكة المياه

715,887 m^3
Available water resources
مصادر المياه المتوفرة

Technical Indicators	Unit	2022	2023	وحدة	المؤشرات الفنية
Average daily water consumption per capita at domestic level	l/c/d	-	163.4	لتر/فرد/يوم	المعدل اليومي لاستهلاك الفرد من المياه على المستوى المنزلي
Average daily water sold per capita based on total population	l/c/d	-	163.4	لتر/فرد/يوم	المعدل اليومي لاستهلاك الفرد من المياه المباعة على المستوى الكلي
Non Revenue Water (including bulk sales)	%	-	33%	%	النسبة المئوية للمياه غير المحاسب عليها (الفاقد) -تشمل مبيعات الجملة
Non Revenue water as cubic meter per km per year	m^3/km	-	34,089.9	م^3/كم	كمية المياه غير المحاسب عليها بالمتر المكعب لكل كم طولمن الشبكة في السنة
Non revenue water per connection per day	l/c/d	-	1,071.8	لتر/اشتراك/يوم	كمية المياه غير المحاسب عليها لكل اشتراك في اليوم
Sewerage Coverage (Based on population served by water network)	%	-	-	%	نسبة تغطية خدمة الصرف الصحي

Financial Indicators	Unit	2022	2023	وحدة	المؤشرات المالية
Average Selling Price per cubic meter of water sold	NIS/m^3	-	5.0	شيكل / م^3	متوسط سعر بيع المتر المكعب من المياه
Operating costs per cubic meter of water sold	NIS/m^3	-	4.0	شيكل / م^3	التكاليف التشغيلية لكل متر مكعب من المياه المباعة
Collection Efficiency "Water Service"	%	-	50%	%	كفاءة التحصيل "خدمة المياه"
Working Ratio "Water Service" (No)	No.	-	0.8	عدد	نسبة العمل "خدمة المياه"
Operating costs per cubic meter of collected wastewater	NIS/m^3	-	-	شيكل / م^3	التكاليف التشغيلية لكل متر مكعب من المياه العادمة المجمعة
Collection Efficiency "Wastewater Service"	%	-	-	%	كفاءة التحصيل "خدمة الصرف الصحي"
Working Ratio "Wastewater Service"	No.	-	-	عدد	نسبة العمل "خدمة الصرف الصحي"

Other Indicators	Unit	2022	2023	وحدة	مؤشرات أخرى
Staff Productivity Index "Water Service"	No.	-	6.6	عدد	معامل إنتاجية الموظف "خدمة المياه"

توزيع التكاليف التشغيلية - خدمة المياه
Operating costs allocation - Water Service

2022		2023
NA	تكلفة الموظفين Personnel costs	NA
NA	تكلفة المياه المشتراة Water purchase costs	NA
NA	تكلفة الطاقة Energy costs	NA
NA	تكاليف تشغيلية أخرى Other operating costs	NA

Husan VC

Water & Wastewater Data **2022 - 2023**

مجلس قروي حوسان

بيانات المياه والصرف الصحي **2022 - 2023**

03V01

8,500	-	1,332	-	2	30 km	352,689 m^3
Population served with water عدد السكان المخدومين بالمياه	Population served with WW عدد السكان المخدومين بالصرف الصحي	No. of water connections عدد اشتراكات المياه	No. of WW connections عدد اشتراكات الصرف الصحي	No. of employees (water and WW) عدد العاملين (مياه وصرف صحي)	Water network length طول شبكة المياه	Available water resources مصادر المياه المتوفرة

Technical Indicators	Unit	2022	2023	وحدة	المؤشرات الفنية
Average daily water consumption per capita at domestic level	l/c/d	83.8	74.8	لتر/فرد/يوم	المعدل اليومي لاستهلاك الفرد من المياه على المستوى المنزلي
Average daily water sold per capita based on total population	l/c/d	83.8	74.8	لتر/فرد/يوم	المعدل اليومي لاستهلاك الفرد من المياه المباعة على المستوى الكلي
Non Revenue Water (including bulk sales)	%	29%	34%	%	النسبة المئوية للمياه غير المحاسب عليها (الفاقد) -تشمل مبيعات الجملة
Non Revenue water as cubic meter per km per year	m^3/km	3,728.6	4,023.5	م^3/كم	كمية المياه غير المحاسب عليها بالمتر المكعب لكل كم طولمن الشبكة في السنة
Non revenue water per connection per day	l/c/d	195.3	248.3	لتر/اشتراك/يوم	كمية المياه غير المحاسب عليها لكل اشتراك في اليوم
Sewerage Coverage (Based on population served by water network)	%	-	-	%	نسبة تغطية خدمة الصرف الصحي

Financial Indicators	Unit	2022	2023	وحدة	المؤشرات المالية
Average Selling Price per cubic meter of water sold	NIS/m^3	5.1	5.4	شيكل / م^3	متوسط سعر بيع المتر المكعب من المياه
Operating costs per cubic meter of water sold	NIS/m^3	4.9	5.3	شيكل / م^3	التكاليف التشغيلية لكل متر مكعب من المياه المباعة
Collection Efficiency "Water Service"	%	-	54%	%	كفاءة التحصيل "خدمة المياه"
Working Ratio "Water Service" (No)	No.	0.9	1.0	عدد	نسبة العمل "خدمة المياه"
Operating costs per cubic meter of collected wastewater	NIS/m^3	-	-	شيكل / م^3	التكاليف التشغيلية لكل متر مكعب من المياه العادمة المجمعة
Collection Efficiency "Wastewater Service"	%	-	-	%	كفاءة التحصيل "خدمة الصرف الصحي"
Working Ratio "Wastewater Service"	No.	-	-	عدد	نسبة العمل "خدمة الصرف الصحي"

Other Indicators	Unit	2022	2023	وحدة	مؤشرات أخرى
Staff Productivity Index "Water Service"	No.	2.3	1.5	عدد	معامل إنتاجية الموظف "خدمة المياه"

توزيع التكاليف التشغيلية - خدمة المياه
Operating costs allocation - Water Service

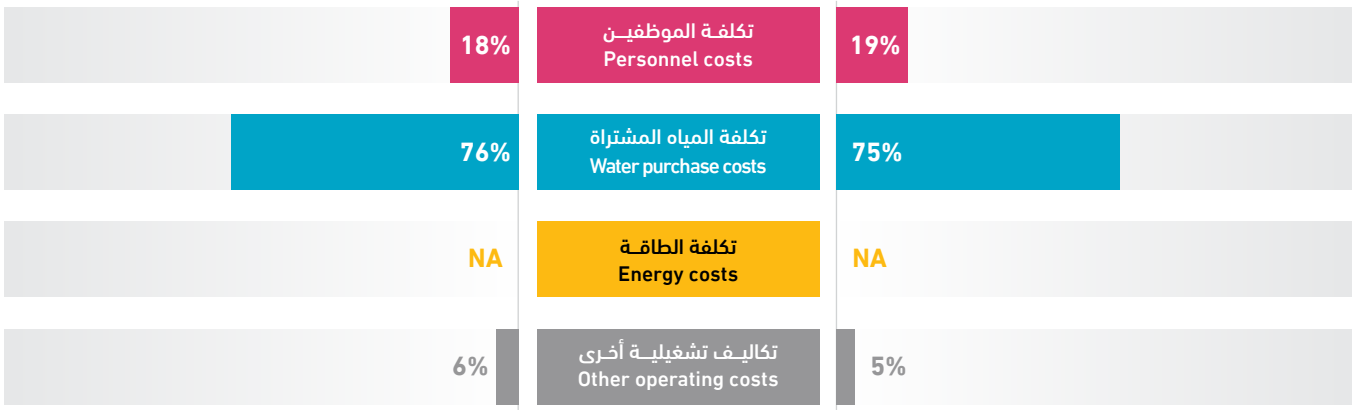

Al Ma'sara VC

Water & Wastewater Data **2022 - 2023**

مجلس قروي المعصرة

بيانات المياه والصرف الصحي **2022 - 2023**

03V02

1,750
Population served with water
عدد السكان المخدومين بالمياه

-
Population served with WW
عدد السكان المخدومين بالصرف الصحي

600
No. of water connections
عدد اشتراكات المياه

-
No. of WW connections
عدد اشتراكات الصرف الصحي

1
No. of employees (water and WW)
عدد العاملين (مياه وصرف صحي)

8 km
Water network length
طول شبكة المياه

89,229 m³
Available water resources
مصادر المياه المتوفرة

Technical Indicators	Unit	2022	2023	وحدة	المؤشرات الفنية
Average daily water consumption per capita at domestic level	l/c/d	81.0	109.6	لتر/فرد/يوم	المعدل اليومي لاستهلاك الفرد من المياه على المستوى المنزلي
Average daily water sold per capita based on total population	l/c/d	81.0	109.6	لتر/فرد/يوم	المعدل اليومي لاستهلاك الفرد من المياه المباعة على المستوى الكلي
Non Revenue Water (including bulk sales)	%	30%	22%	%	النسبة المئوية للمياه غير المحاسب عليها (الفاقد) -تشمل مبيعات الجملة
Non Revenue water as cubic meter per km per year	m^3/km	2,674.5	2,403.6	م³/كم	كمية المياه غير المحاسب عليها بالمتر المكعب لكل كم طولمن الشبكة في السنة
Non revenue water per connection per day	l/c/d	183.2	87.8	لتر/اشتراك/يوم	كمية المياه غير المحاسب عليها لكل اشتراك في اليوم
Sewerage Coverage (Based on population served by water network)	%	-	-	%	نسبة تغطية خدمة الصرف الصحي

Financial Indicators	Unit	2022	2023	وحدة	المؤشرات المالية
Average Selling Price per cubic meter of water sold	NIS/m^3	-	3.8	شيكل / م³	متوسط سعر بيع المتر المكعب من المياه
Operating costs per cubic meter of water sold	NIS/m^3	-	3.5	شيكل / م³	التكاليف التشغيلية لكل متر مكعب من المياه المباعة
Collection Efficiency "Water Service"	%	-	27%	%	كفاءة التحصيل "خدمة المياه"
Working Ratio "Water Service" (No)	No.	-	0.9	عدد	نسبة العمل "خدمة المياه"
Operating costs per cubic meter of collected wastewater	NIS/m^3	-	-	شيكل / م³	التكاليف التشغيلية لكل متر مكعب من المياه العادمة المجمعة
Collection Efficiency "Wastewater Service"	%	-	-	%	كفاءة التحصيل "خدمة الصرف الصحي"
Working Ratio "Wastewater Service"	No.	-	-	عدد	نسبة العمل "خدمة الصرف الصحي"

Other Indicators	Unit	2022	2023	وحدة	مؤشرات أخرى
Staff Productivity Index "Water Service"	No.	-	1.7	عدد	معامل إنتاجية الموظف "خدمة المياه"

توزيع التكاليف التشغيلية - خدمة المياه
Operating costs allocation - Water Service

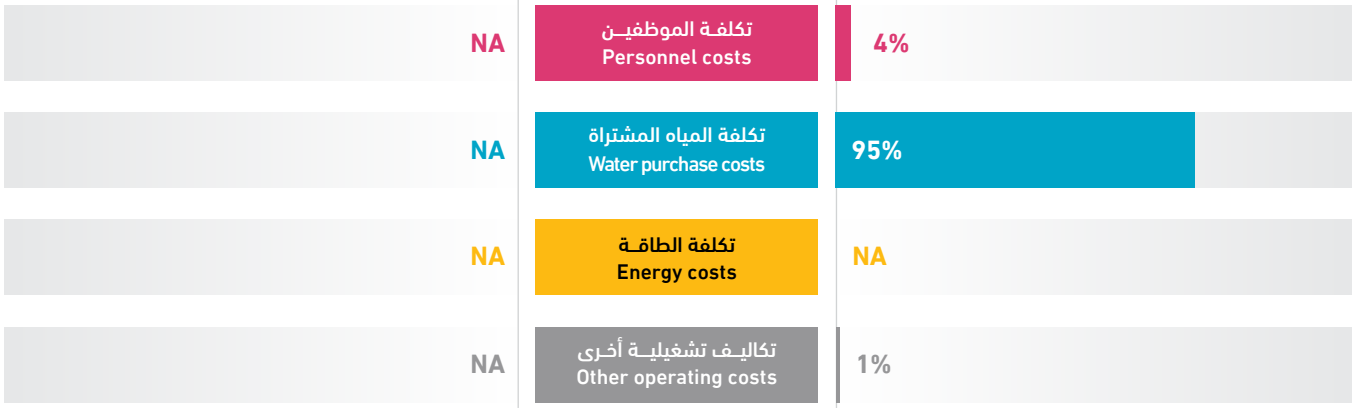

4,500	-	1,300	-	2	80 km	288,385 m³
Population served with water عدد السكان المخدومين بالمياه	Population served with WW عدد السكان المخدومين بالصرف الصحي	No. of water connections عدد اشتراكات المياه	No. of WW connections عدد اشتراكات الصرف الصحي	No. of employees (water and WW) عدد العاملين (مياه وصرف صحي)	Water network length طول شبكة المياه	Available water resources مصادر المياه المتوفرة

Technical Indicators	Unit	2022	2023	وحدة	المؤشرات الفنية
Average daily water consumption per capita at domestic level	l/c/d	54.4	118.7	لتر/فرد/يوم	المعدل اليومي لاستهلاك الفرد من المياه على المستوى المنزلي
Average daily water sold per capita based on total population	l/c/d	54.4	118.7	لتر/فرد/يوم	المعدل اليومي لاستهلاك الفرد من المياه المباعة على المستوى الكلي
Non Revenue Water (including bulk sales)	%	57%	32%	%	النسبة المئوية للمياه غير المحاسب عليها (الفاقد) -تشمل مبيعات الجملة
Non Revenue water as cubic meter per km per year	m³/km	1,340.2	1,167.3	م³/كم	كمية المياه غير المحاسب عليها بالمتر المكعب لكل كم طولمن الشبكة في السنة
Non revenue water per connection per day	l/c/d	364.1	196.8	لتر/اشتراك/يوم	كمية المياه غير المحاسب عليها لكل اشتراك في اليوم
Sewerage Coverage (Based on population served by water network)	%	-	-	%	نسبة تغطية خدمة الصرف الصحي

Financial Indicators	Unit	2022	2023	وحدة	المؤشرات المالية
Average Selling Price per cubic meter of water sold	NIS/m³	-	5.0	شيكل / م³	متوسط سعر بيع المتر المكعب من المياه
Operating costs per cubic meter of water sold	NIS/m³	-	4.1	شيكل / م³	التكاليف التشغيلية لكل متر مكعب من المياه المباعة
Collection Efficiency "Water Service"	%	-	49%	%	كفاءة التحصيل "خدمة المياه"
Working Ratio "Water Service" (No)	No.	-	0.8	عدد	نسبة العمل "خدمة المياه"
Operating costs per cubic meter of collected wastewater	NIS/m³	-	-	شيكل / م³	التكاليف التشغيلية لكل متر مكعب من المياه العادمة المجمعة
Collection Efficiency "Wastewater Service"	%	-	-	%	كفاءة التحصيل "خدمة الصرف الصحي"
Working Ratio "Wastewater Service"	No.	-	-	عدد	نسبة العمل "خدمة الصرف الصحي"

Other Indicators	Unit	2022	2023	وحدة	مؤشرات أخرى
Staff Productivity Index "Water Service"	No.	3.3	1.5	عدد	معامل إنتاجية الموظف "خدمة المياه"

توزيع التكاليف التشغيلية - خدمة المياه
Operating costs allocation - Water Service

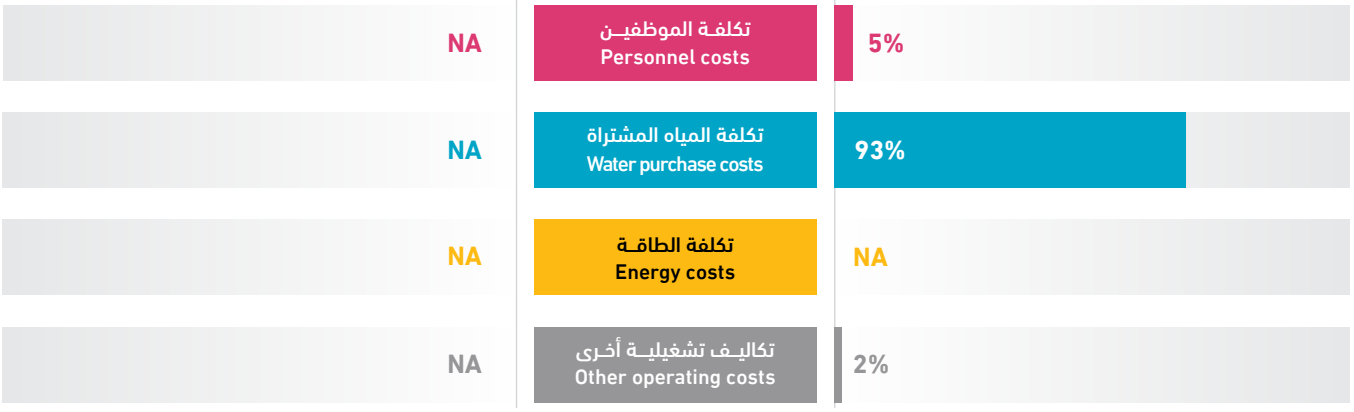

Al Khas VC

Water & Wastewater Data **2022 - 2023**

مجلس قروي الخاص

بيانات المياه والصرف الصحي **2022 - 2023**

03V04

1,200
Population served with water
عدد السكان المخدومين بالمياه

-
Population served with WW
عدد السكان المخدومين بالصرف الصحي

350
No. of water connections
عدد اشتراكات المياه

-
No. of WW connections
عدد اشتراكات الصرف الصحي

1
No. of employees (water and WW)
عدد العاملين (مياه وصرف صحي)

8 km
Water network length
طول شبكة المياه

60,000 m³
Available water resources
مصادر المياه المتوفرة

Technical Indicators	Unit	2022	2023	وحدة	المؤشرات الفنية
Average daily water consumption per capita at domestic level	l/c/d	79.8	86.8	لتر/فرد/يوم	المعدل اليومي لاستهلاك الفرد من المياه على المستوى المنزلي
Average daily water sold per capita based on total population	l/c/d	79.8	91.3	لتر/فرد/يوم	المعدل اليومي لاستهلاك الفرد من المياه المباعة على المستوى الكلي
Non Revenue Water (including bulk sales)	%	-	33%	%	النسبة المئوية للمياه غير المحاسب عليها (الفاقد) -تشمل مبيعات الجملة
Non Revenue water as cubic meter per km per year	m^3/km	-	2,500.0	م³/كم	كمية المياه غير المحاسب عليها بالمتر المكعب لكل كم طولمن الشبكة في السنة
Non revenue water per connection per day	l/c/d	-	156.6	لتر/اشتراك/يوم	كمية المياه غير المحاسب عليها لكل اشتراك في اليوم
Sewerage Coverage (Based on population served by water network)	%	-	-	%	نسبة تغطية خدمة الصرف الصحي

Financial Indicators	Unit	2022	2023	وحدة	المؤشرات المالية
Average Selling Price per cubic meter of water sold	NIS/m^3	-	5.0	شيكل / م³	متوسط سعر بيع المتر المكعب من المياه
Operating costs per cubic meter of water sold	NIS/m^3	-	4.9	شيكل / م³	التكاليف التشغيلية لكل متر مكعب من المياه المباعة
Collection Efficiency "Water Service"	%	-	28%	%	كفاءة التحصيل "خدمة المياه"
Working Ratio "Water Service" (No)	No.	-	1.0	عدد	نسبة العمل "خدمة المياه"
Operating costs per cubic meter of collected wastewater	NIS/m^3	-	-	شيكل / م³	التكاليف التشغيلية لكل متر مكعب من المياه العادمة المجمعة
Collection Efficiency "Wastewater Service"	%	-	-	%	كفاءة التحصيل "خدمة الصرف الصحي"
Working Ratio "Wastewater Service"	No.	-	-	عدد	نسبة العمل "خدمة الصرف الصحي"

Other Indicators	Unit	2022	2023	وحدة	مؤشرات أخرى
Staff Productivity Index "Water Service"	No.	-	2.9	عدد	معامل إنتاجية الموظف "خدمة المياه"

توزيع التكاليف التشغيلية - خدمة المياه
Operating costs allocation - Water Service

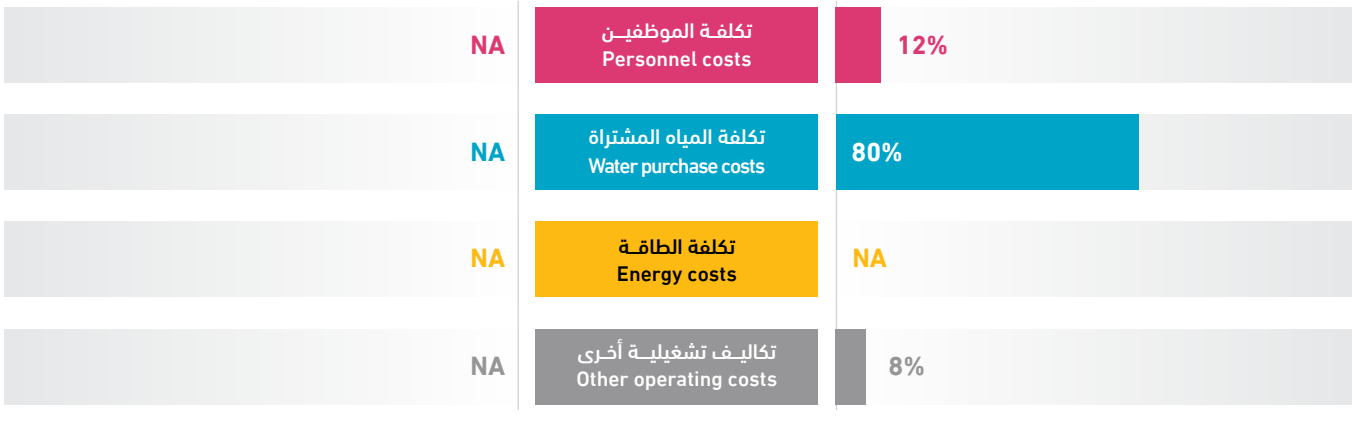

Wadi Rahhal VC

Water & Wastewater Data **2022 - 2023**

مجلس قروي واد رحال

والصرف الصحي **2022 - 2023**

03V06

1,800	-	1,213	-	1	13 km	87,479 m³
Population served with water عدد السكان المخدومين بالمياه	Population served with WW عدد السكان المخدومين بالصرف الصحي	No. of water connections عدد اشتراكات المياه	No. of WW connections عدد اشتراكات الصرف الصحي	No. of employees (water and WW) عدد العاملين (مياه وصرف صحي)	Water network length طول شبكة المياه	Available water resources مصادر المياه المتوفرة

Technical Indicators	Unit	2022	2023	وحدة	المؤشرات الفنية
Average daily water consumption per capita at domestic level	l/c/d	-	76.1	لتر/فرد/يوم	المعدل اليومي لاستهلاك الفرد من المياه على المستوى المنزلي
Average daily water sold per capita based on total population	l/c/d	-	111.9	لتر/فرد/يوم	المعدل اليومي لاستهلاك الفرد من المياه المباعة على المستوى الكلي
Non Revenue Water (including bulk sales)	%	-	16%	%	النسبة المئوية للمياه غير المحاسب عليها (الفاقد) -تشمل مبيعات الجملة
Non Revenue water as cubic meter per km per year	m³/km	-	1,075.3	م³/كم	كمية المياه غير المحاسب عليها بالمتر المكعب لكل كم طولمن الشبكة في السنة
Non revenue water per connection per day	l/c/d	-	31.6	لتر/اشتراك/يوم	كمية المياه غير المحاسب عليها لكل اشتراك في اليوم
Sewerage Coverage (Based on population served by water network)	%	-	-	%	نسبة تغطية خدمة الصرف الصحي

Financial Indicators	Unit	2022	2023	وحدة	المؤشرات المالية
Average Selling Price per cubic meter of water sold	NIS/m³	-	4.0	شيكل / م³	متوسط سعر بيع المتر المكعب من المياه
Operating costs per cubic meter of water sold	NIS/m³	-	3.3	شيكل / م³	التكاليف التشغيلية لكل متر مكعب من المياه المباعة
Collection Efficiency "Water Service"	%	-	26%	%	كفاءة التحصيل "خدمة المياه"
Working Ratio "Water Service" (No)	No.	-	0.8	عدد	نسبة العمل "خدمة المياه"
Operating costs per cubic meter of collected wastewater	NIS/m³	-	-	شيكل / م³	التكاليف التشغيلية لكل متر مكعب من المياه العادمة المجمعة
Collection Efficiency "Wastewater Service"	%	-	-	%	كفاءة التحصيل "خدمة الصرف الصحي"
Working Ratio "Wastewater Service"	No.	-	-	عدد	نسبة العمل "خدمة الصرف الصحي"

Other Indicators	Unit	2022	2023	وحدة	مؤشرات أخرى
Staff Productivity Index "Water Service"	No.	-	0.8	عدد	معامل إنتاجية الموظف "خدمة المياه"

توزيع التكاليف التشغيلية - خدمة المياه
Operating costs allocation - Water Service

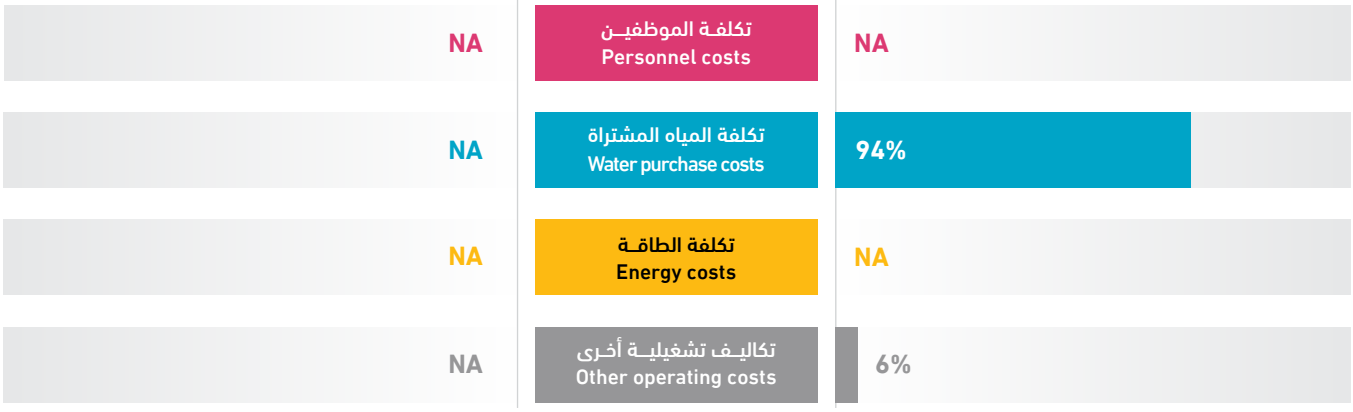

2022		2023
NA	تكلفة الموظفين Personnel costs	NA
NA	تكلفة المياه المشتراة Water purchase costs	94%
NA	تكلفة الطاقة Energy costs	NA
NA	تكاليف تشغيلية أخرى Other operating costs	6%

2,000	-	888	-	3	5 km	168,288 m³
Population served with water عدد السكان المخدومين بالمياه	Population served with WW عدد السكان المخدومين بالصرف الصحي	No. of water connections عدد اشتراكات المياه	No. of WW connections عدد اشتراكات الصرف الصحي	No. of employees (water and WW) عدد العاملين (مياه وصرف صحي)	Water network length طول شبكة المياه	Available water resources مصادر المياه المتوفرة

Technical Indicators	Unit	2022	2023	وحدة	المؤشرات الفنية
Average daily water consumption per capita at domestic level	l/c/d	109.6	84.9	لتر/فرد/يوم	المعدل اليومي لاستهلاك الفرد من المياه على المستوى المنزلي
Average daily water sold per capita based on total population	l/c/d	130.1	175.1	لتر/فرد/يوم	المعدل اليومي لاستهلاك الفرد من المياه المباعة على المستوى الكلي
Non Revenue Water (including bulk sales)	%	39%	24%	%	النسبة المئوية للمياه غير المحاسب عليها (الفاقد) -تشمل مبيعات الجملة
Non Revenue water as cubic meter per km per year	m³/km	12,125.4	8,097.6	م³/كم	كمية المياه غير المحاسب عليها بالمتر المكعب لكل كم طولمن الشبكة في السنة
Non revenue water per connection per day	l/c/d	405.1	124.9	لتر/اشتراك/يوم	كمية المياه غير المحاسب عليها لكل اشتراك في اليوم
Sewerage Coverage (Based on population served by water network)	%	-	-	%	نسبة تغطية خدمة الصرف الصحي

Financial Indicators	Unit	2022	2023	وحدة	المؤشرات المالية
Average Selling Price per cubic meter of water sold	NIS/m³	4.0	3.5	شيكل / م³	متوسط سعر بيع المتر المكعب من المياه
Operating costs per cubic meter of water sold	NIS/m³	5.5	3.8	شيكل / م³	التكاليف التشغيلية لكل متر مكعب من المياه المباعة
Collection Efficiency "Water Service"	%	40%	84%	%	كفاءة التحصيل "خدمة المياه"
Working Ratio "Water Service" (No)	No.	1.35	1.1	عدد	نسبة العمل "خدمة المياه"
Operating costs per cubic meter of collected wastewater	NIS/m³	-	-	شيكل / م³	التكاليف التشغيلية لكل متر مكعب من المياه العادمة المجمعة
Collection Efficiency "Wastewater Service"	%	-	-	%	كفاءة التحصيل "خدمة الصرف الصحي"
Working Ratio "Wastewater Service"	No.	-	-	عدد	نسبة العمل "خدمة الصرف الصحي"

Other Indicators	Unit	2022	2023	وحدة	مؤشرات أخرى
Staff Productivity Index "Water Service"	No.	-	3.4	عدد	معامل إنتاجية الموظف "خدمة المياه"

توزيع التكاليف التشغيلية - خدمة المياه
Operating costs allocation - Water Service

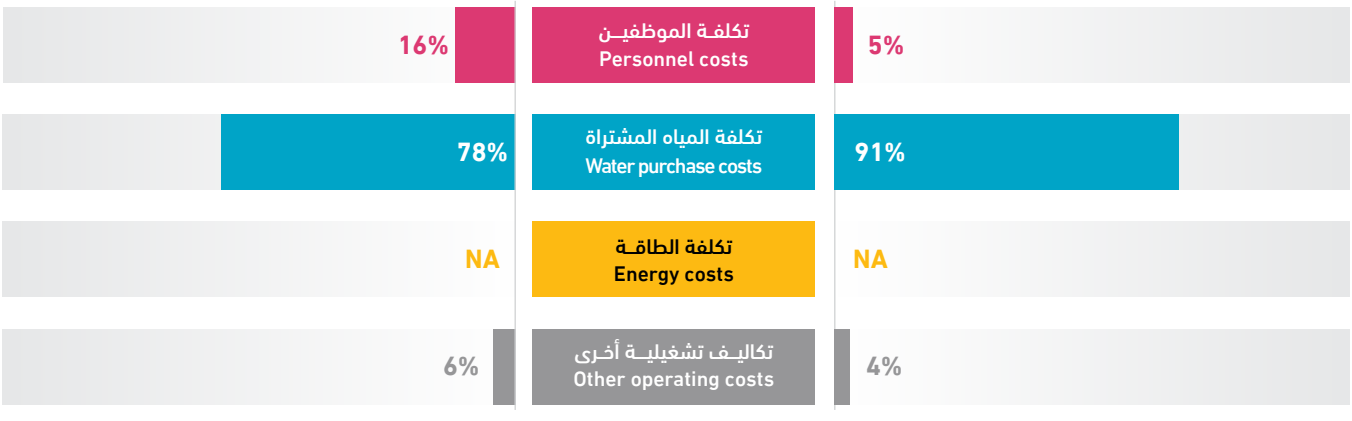

2,200	-	346	-	1	5 km	117,820 m³
Population served with water عدد السكان المخدومين بالمياه	Population served with WW عدد السكان المخدومين بالصرف الصحي	No. of water connections عدد اشتراكات المياه	No. of WW connections عدد اشتراكات الصرف الصحي	No. of employees (water and WW) عدد العاملين (مياه وصرف صحي)	Water network length طول شبكة المياه	Available water resources مصادر المياه المتوفرة

Technical Indicators	Unit	2022	2023	وحدة	المؤشرات الفنية
Average daily water consumption per capita at domestic level	l/c/d	104.2	76.0	لتر/فرد/يوم	المعدل اليومي لاستهلاك الفرد من المياه على المستوى المنزلي
Average daily water sold per capita based on total population	l/c/d	114.2	87.2	لتر/فرد/يوم	المعدل اليومي لاستهلاك الفرد من المياه المباعة على المستوى الكلي
Non Revenue Water (including bulk sales)	%	24%	41%	%	النسبة المئوية للمياه غير المحاسب عليها (الفاقد) -تشمل مبيعات الجملة
Non Revenue water as cubic meter per km per year	m³/km	4,818.0	9,564.0	م³/كم	كمية المياه غير المحاسب عليها بالمتر المكعب لكل كم طولمن الشبكة في السنة
Non revenue water per connection per day	l/c/d	269.0	378.7	لتر/اشتراك/يوم	كمية المياه غير المحاسب عليها لكل اشتراك في اليوم
Sewerage Coverage (Based on population served by water network)	%	-	-	%	نسبة تغطية خدمة الصرف الصحي

Financial Indicators	Unit	2022	2023	وحدة	المؤشرات المالية
Average Selling Price per cubic meter of water sold	NIS/m³	3.0	4.0	شيكل / م³	متوسط سعر بيع المتر المكعب من المياه
Operating costs per cubic meter of water sold	NIS/m³	3.7	5.1	شيكل / م³	التكاليف التشغيلية لكل متر مكعب من المياه المباعة
Collection Efficiency "Water Service"	%	25%	100%	%	كفاءة التحصيل "خدمة المياه"
Working Ratio "Water Service" (No)	No.	1.2	1.3	عدد	نسبة العمل "خدمة المياه"
Operating costs per cubic meter of collected wastewater	NIS/m³	-	-	شيكل / م³	التكاليف التشغيلية لكل متر مكعب من المياه العادمة المجمعة
Collection Efficiency "Wastewater Service"	%	-	-	%	كفاءة التحصيل "خدمة الصرف الصحي"
Working Ratio "Wastewater Service"	No.	-	-	عدد	نسبة العمل "خدمة الصرف الصحي"

Other Indicators	Unit	2022	2023	وحدة	مؤشرات أخرى
Staff Productivity Index "Water Service"	No.	-	2.9	عدد	معامل إنتاجية الموظف "خدمة المياه"

توزيع التكاليف التشغيلية - خدمة المياه
Operating costs allocation - Water Service

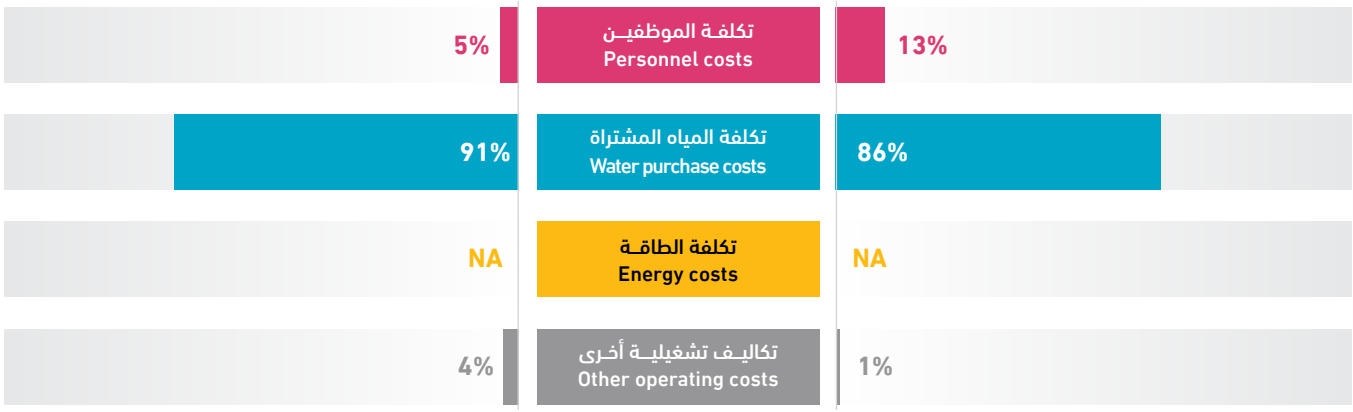

Wadi Fukin VC

Water & Wastewater Data **2022 - 2023**

مجلس قروي وادي فوكين

بيانات المياه والصرف الصحي **2022 - 2023**

03V09

1,500
Population served with water
عدد السكان المخدومين بالمياه

-
Population served with WW
عدد السكان المخدومين بالصرف الصحي

306
No. of water connections
عدد اشتراكات المياه

-
No. of WW connections
عدد اشتراكات الصرف الصحي

1
No. of employees (water and WW)
عدد العاملين (مياه وصرف صحي)

7 km
Water network length
طول شبكة المياه

2,500 m^3
Available water resources
مصادر المياه المتوفرة

Technical Indicators	Unit	2022	2023	وحدة	المؤشرات الفنية
Average daily water consumption per capita at domestic level	l/c/d	108.2	81.1	لتر/فرد/يوم	المعدل اليومي لاستهلاك الفرد من المياه على المستوى المنزلي
Average daily water sold per capita based on total population	l/c/d	108.2	84.8	لتر/فرد/يوم	المعدل اليومي لاستهلاك الفرد من المياه المباعة على المستوى الكلي
Non Revenue Water (including bulk sales)	%	27%	16%	%	النسبة المئوية للمياه غير المحاسب عليها (الفاقد) -تشمل مبيعات الجملة
Non Revenue water as cubic meter per km per year	m^3/km	3,136.9	1,307.0	م^3/كم	كمية المياه غير المحاسب عليها بالمتر المكعب لكل كم طولمن الشبكة في السنة
Non revenue water per connection per day	l/c/d	178.0	81.9	لتر/اشتراك/يوم	كمية المياه غير المحاسب عليها لكل اشتراك في اليوم
Sewerage Coverage (Based on population served by water network)	%	-	-	%	نسبة تغطية خدمة الصرف الصحي

Financial Indicators	Unit	2022	2023	وحدة	المؤشرات المالية
Average Selling Price per cubic meter of water sold	NIS/m^3	-	4.8	شيكل / م^3	متوسط سعر بيع المتر المكعب من المياه
Operating costs per cubic meter of water sold	NIS/m^3	4.5	-	شيكل / م^3	التكاليف التشغيلية لكل متر مكعب من المياه المباعة
Collection Efficiency "Water Service"	%	-	70%	%	كفاءة التحصيل "خدمة المياه"
Working Ratio "Water Service" (No)	No.	-	2.7	عدد	نسبة العمل "خدمة المياه"
Operating costs per cubic meter of collected wastewater	NIS/m^3	-	-	شيكل / م^3	التكاليف التشغيلية لكل متر مكعب من المياه العادمة المجمعة
Collection Efficiency "Wastewater Service"	%	-	-	%	كفاءة التحصيل "خدمة الصرف الصحي"
Working Ratio "Wastewater Service"	No.	-	-	عدد	نسبة العمل "خدمة الصرف الصحي"

Other Indicators	Unit	2022	2023	وحدة	مؤشرات أخرى
Staff Productivity Index "Water Service"	No.	-	3.3	عدد	معامل إنتاجية الموظف "خدمة المياه"

توزيع التكاليف التشغيلية - خدمة المياه
Operating costs allocation - Water Service

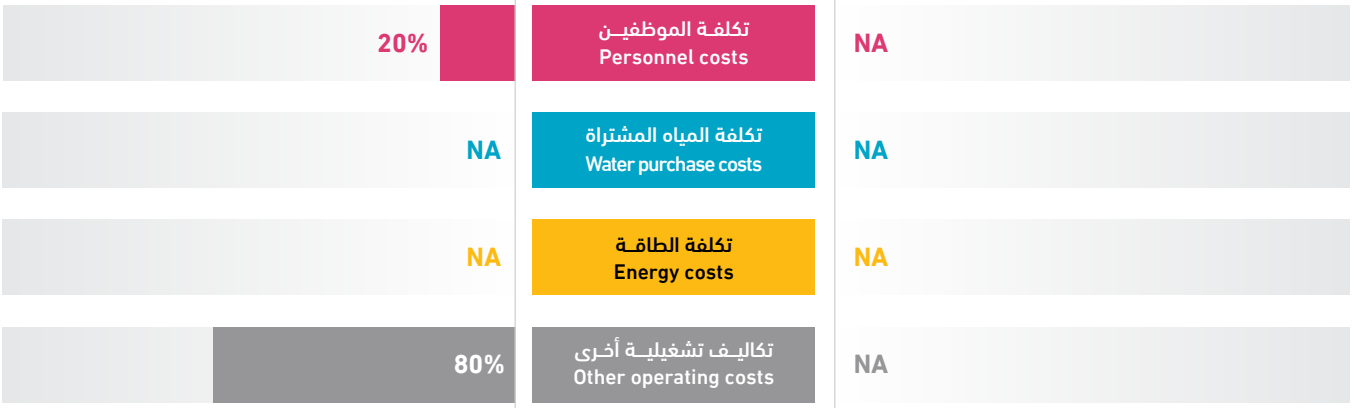

Dar Salah Municipality

Water & Wastewater Data **2022 - 2023**

بلدية دار صلاح

بيانات المياه والصرف الصحي **2022 - 2023**

03V10

10,100	-	1,812	-	6	35 km	295,720 m³
Population served with water عدد السكان المخدومين بالمياه	Population served with WW عدد السكان المخدومين بالصرف الصحي	No. of water connections عدد اشتراكات المياه	No. of WW connections عدد اشتراكات الصرف الصحي	No. of employees (water and WW) عدد العاملين (مياه وصرف صحي)	Water network length طول شبكة المياه	Available water resources مصادر المياه المتوفرة

Technical Indicators	Unit	2022	2023	وحدة	المؤشرات الفنية
Average daily water consumption per capita at domestic level	l/c/d	63.9	63.3	لتر/فرد/يوم	المعدل اليومي لاستهلاك الفرد من المياه على المستوى المنزلي
Average daily water sold per capita based on total population	l/c/d	63.9	63.7	لتر/فرد/يوم	المعدل اليومي لاستهلاك الفرد من المياه المباعة على المستوى الكلي
Non Revenue Water (including bulk sales)	%	20%	21%	%	النسبة المئوية للمياه غير المحاسب عليها (الفاقد) -تشمل مبيعات الجملة
Non Revenue water as cubic meter per km per year	m³/km	1,278.0	1,735.0	م³/كم	كمية المياه غير المحاسب عليها بالمتر المكعب لكل كم طولمن الشبكة في السنة
Non revenue water per connection per day	l/c/d	116.0	92.0	لتر/اشتراك/يوم	كمية المياه غير المحاسب عليها لكل اشتراك في اليوم
Sewerage Coverage (Based on population served by water network)	%	-	-	%	نسبة تغطية خدمة الصرف الصحي

Financial Indicators	Unit	2022	2023	وحدة	المؤشرات المالية
Average Selling Price per cubic meter of water sold	NIS/m³	5.0	5.0	شيكل / م³	متوسط سعر بيع المتر المكعب من المياه
Operating costs per cubic meter of water sold	NIS/m³	6.2	5.6	شيكل / م³	التكاليف التشغيلية لكل متر مكعب من المياه المباعة
Collection Efficiency "Water Service"	%	64%	54%	%	كفاءة التحصيل "خدمة المياه"
Working Ratio "Water Service" (No)	No.	0.9	0.8	عدد	نسبة العمل "خدمة المياه"
Operating costs per cubic meter of collected wastewater	NIS/m³	-	-	شيكل / م³	التكاليف التشغيلية لكل متر مكعب من المياه العادمة المجمعة
Collection Efficiency "Wastewater Service"	%	-	-	%	كفاءة التحصيل "خدمة الصرف الصحي"
Working Ratio "Wastewater Service"	No.	-	-	عدد	نسبة العمل "خدمة الصرف الصحي"

Other Indicators	Unit	2022	2023	وحدة	مؤشرات أخرى
Staff Productivity Index "Water Service"	No.	4.5	3.3	عدد	معامل إنتاجية الموظف "خدمة المياه"

توزيع التكاليف التشغيلية - خدمة المياه
Operating costs allocation - Water Service

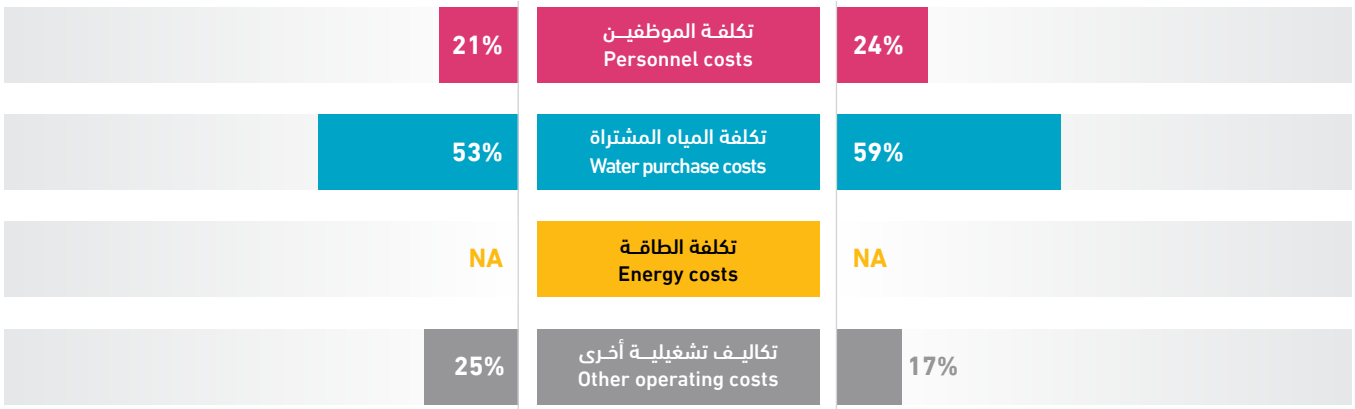

Umm Salamuna VC

Water & Wastewater Data **2022 - 2023**

مجلس قروي إم سلمونة

بيانات المياه والصرف الصحي **2022 - 2023**

03V11

1,400	-	264	-	2	6 km	72,624 m³
Population served with water عدد السكان المخدومين بالمياه	Population served with WW عدد السكان المخدومين بالصرف الصحي	No. of water connections عدد اشتراكات المياه	No. of WW connections عدد اشتراكات الصرف الصحي	No. of employees (water and WW) عدد العاملين (مياه وصرف صحي)	Water network length طول شبكة المياه	Available water resources مصادر المياه المتوفرة

Technical Indicators	Unit	2022	2023	وحدة	المؤشرات الفنية
Average daily water consumption per capita at domestic level	l/c/d	99.8	117.4	لتر/فرد/يوم	المعدل اليومي لاستهلاك الفرد من المياه على المستوى المنزلي
Average daily water sold per capita based on total population	l/c/d	101.6	118.6	لتر/فرد/يوم	المعدل اليومي لاستهلاك الفرد من المياه المباعة على المستوى الكلي
Non Revenue Water (including bulk sales)	%	7%	17%	%	النسبة المئوية للمياه غير المحاسب عليها (الفاقد) -تشمل مبيعات الجملة
Non Revenue water as cubic meter per km per year	m³/km	1,694.8	2,004.0	م³/كم	كمية المياه غير المحاسب عليها بالمتر المكعب لكل كم طولمن الشبكة في السنة
Non revenue water per connection per day	l/c/d	49.6	124.8	لتر/اشتراك/يوم	كمية المياه غير المحاسب عليها لكل اشتراك في اليوم
Sewerage Coverage (Based on population served by water network)	%	-	-	%	نسبة تغطية خدمة الصرف الصحي

Financial Indicators	Unit	2022	2023	وحدة	المؤشرات المالية
Average Selling Price per cubic meter of water sold	NIS/m³	5.2	3.7	شيكل / م³	متوسط سعر بيع المتر المكعب من المياه
Operating costs per cubic meter of water sold	NIS/m³	3.6	3.7	شيكل / م³	التكاليف التشغيلية لكل متر مكعب من المياه المباعة
Collection Efficiency "Water Service"	%	-	27%	%	كفاءة التحصيل "خدمة المياه"
Working Ratio "Water Service" (No)	No.	0.7	1.0	عدد	نسبة العمل "خدمة المياه"
Operating costs per cubic meter of collected wastewater	NIS/m³	-	-	شيكل / م³	التكاليف التشغيلية لكل متر مكعب من المياه العادمة المجمعة
Collection Efficiency "Wastewater Service"	%	-	-	%	كفاءة التحصيل "خدمة الصرف الصحي"
Working Ratio "Wastewater Service"	No.	-	-	عدد	نسبة العمل "خدمة الصرف الصحي"

Other Indicators	Unit	2022	2023	وحدة	مؤشرات أخرى
Staff Productivity Index "Water Service"	No.	-	7.6	عدد	معامل إنتاجية الموظف "خدمة المياه"

توزيع التكاليف التشغيلية - خدمة المياه
Operating costs allocation - Water Service

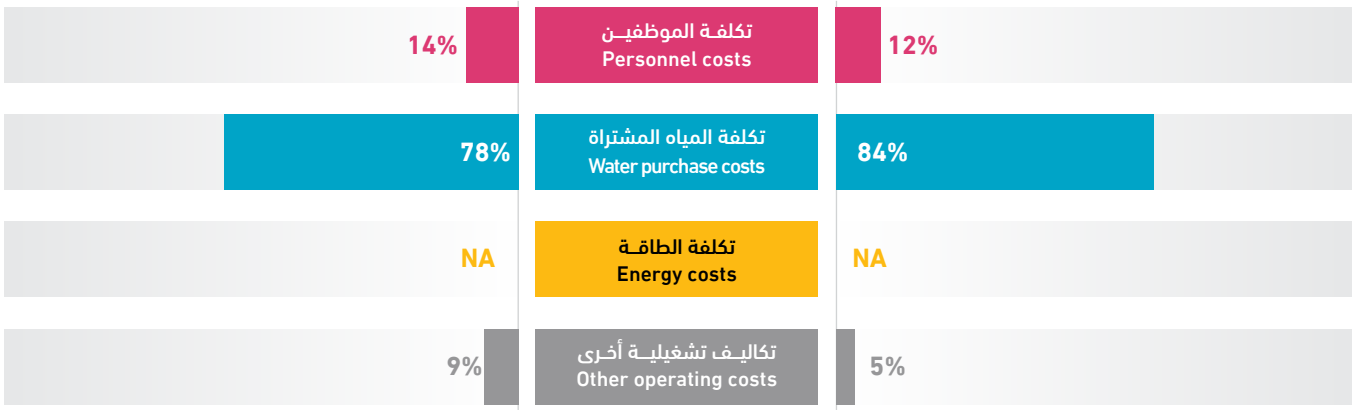

Wadi an Nis VC

Water & Wastewater Data **2022 - 2023**

مجلس قروي واد النيص

بيانات المياه والصرف الصحي **2022 - 2023**

03V12

1,200	-	115	-	1	3.50 km	41,630 m³
Population served with water عدد السكان المخدومين بالمياه	Population served with WW عدد السكان المخدومين بالصرف الصحي	No. of water connections عدد اشتراكات المياه	No. of WW connections عدد اشتراكات الصرف الصحي	No. of employees (water and WW) عدد العاملين (مياه وصرف صحي)	Water network length طول شبكة المياه	Available water resources مصادر المياه المتوفرة

Technical Indicators	Unit	2022	2023	وحدة	المؤشرات الفنية
Average daily water consumption per capita at domestic level	l/c/d	72.4	60.8	لتر/فرد/يوم	المعدل اليومي لاستهلاك الفرد من المياه على المستوى المنزلي
Average daily water sold per capita based on total population	l/c/d	72.4	60.8	لتر/فرد/يوم	المعدل اليومي لاستهلاك الفرد من المياه المباعة على المستوى الكلي
Non Revenue Water (including bulk sales)	%	13%	36%	%	النسبة المئوية للمياه غير المحاسب عليها (الفاقد) -تشمل مبيعات الجملة
Non Revenue water as cubic meter per km per year	m^3/km	-	4,280	م³/كم	كمية المياه غير المحاسب عليها بالمتر المكعب لكل كم طولمن الشبكة في السنة
Non revenue water per connection per day	l/c/d	-	357	لتر/اشتراك/يوم	كمية المياه غير المحاسب عليها لكل اشتراك في اليوم
Sewerage Coverage (Based on population served by water network)	%	-	-	%	نسبة تغطية خدمة الصرف الصحي

Financial Indicators	Unit	2022	2023	وحدة	المؤشرات المالية
Average Selling Price per cubic meter of water sold	NIS/m^3	-	5.0	شيكل / م³	متوسط سعر بيع المتر المكعب من المياه
Operating costs per cubic meter of water sold	NIS/m^3	-	4.9	شيكل / م³	التكاليف التشغيلية لكل متر مكعب من المياه المباعة
Collection Efficiency "Water Service"	%	-	-	%	كفاءة التحصيل "خدمة المياه"
Working Ratio "Water Service" (No)	No.	-	1.0	عدد	نسبة العمل "خدمة المياه"
Operating costs per cubic meter of collected wastewater	NIS/m^3	-	-	شيكل / م³	التكاليف التشغيلية لكل متر مكعب من المياه العادمة المجمعة
Collection Efficiency "Wastewater Service"	%	-	-	%	كفاءة التحصيل "خدمة الصرف الصحي"
Working Ratio "Wastewater Service"	No.	-	-	عدد	نسبة العمل "خدمة الصرف الصحي"

Other Indicators	Unit	2022	2023	وحدة	مؤشرات أخرى
Staff Productivity Index "Water Service"	No.	-	8.7	عدد	معامل إنتاجية الموظف "خدمة المياه"

توزيع التكاليف التشغيلية - خدمة المياه
Operating costs allocation - Water Service

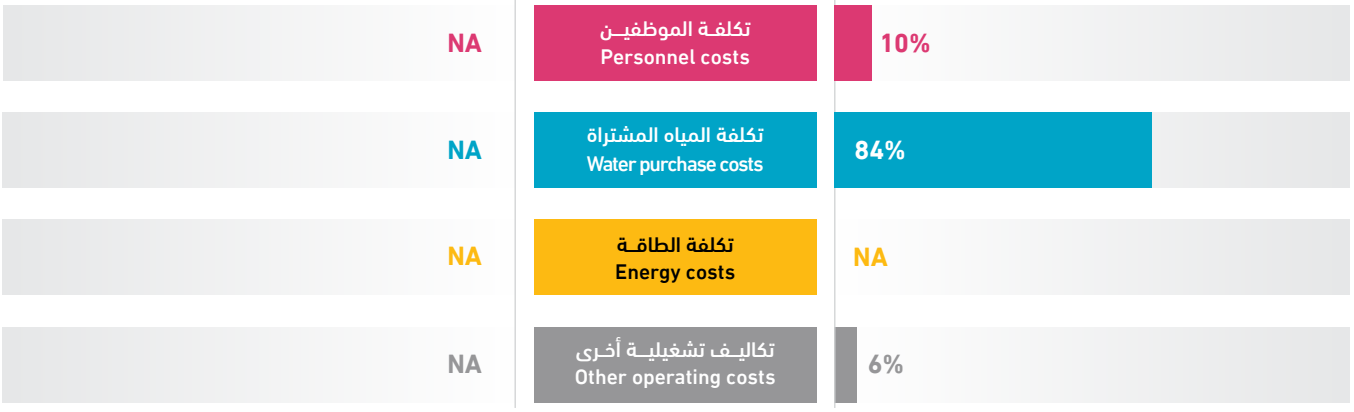

Al Manshiya VC

Water & Wastewater Data **2022 - 2023**

مجلس قروي المنشية

بيانات المياه والصرف الصحي **2022 - 2023**

03V15

1,500
Population served with water
عدد السكان المخدومين بالمياه

-
Population served with WW
عدد السكان المخدومين بالصرف الصحي

130
No. of water connections
عدد اشتراكات المياه

-
No. of WW connections
عدد اشتراكات الصرف الصحي

1
No. of employees (water and WW)
عدد العاملين (مياه وصرف صحي)

3 km
Water network length
طول شبكة المياه

83,140 m³
Available water resources
مصادر المياه المتوفرة

Technical Indicators	Unit	2022	2023	وحدة	المؤشرات الفنية
Average daily water consumption per capita at domestic level	l/c/d	-	75.9	لتر/فرد/يوم	المعدل اليومي لاستهلاك الفرد من المياه على المستوى المنزلي
Average daily water sold per capita based on total population	l/c/d	-	75.9	لتر/فرد/يوم	المعدل اليومي لاستهلاك الفرد من المياه المباعة على المستوى الكلي
Non Revenue Water (including bulk sales)	%	-	50%	%	النسبة المئوية للمياه غير المحاسب عليها (الفاقد) -تشمل مبيعات الجملة
Non Revenue water as cubic meter per km per year	m^3/km	-	13,856.7	م³/كم	كمية المياه غير المحاسب عليها بالمتر المكعب لكل كم طولمن الشبكة في السنة
Non revenue water per connection per day	l/c/d	-	876.1	لتر/اشتراك/يوم	كمية المياه غير المحاسب عليها لكل اشتراك في اليوم
Sewerage Coverage (Based on population served by water network)	%	-	-	%	نسبة تغطية خدمة الصرف الصحي

Financial Indicators	Unit	2022	2023	وحدة	المؤشرات المالية
Average Selling Price per cubic meter of water sold	NIS/m^3	-	5.0	شيكل / م³	متوسط سعر بيع المتر المكعب من المياه
Operating costs per cubic meter of water sold	NIS/m^3	-	6.0	شيكل / م³	التكاليف التشغيلية لكل متر مكعب من المياه المباعة
Collection Efficiency "Water Service"	%	-	10%	%	كفاءة التحصيل "خدمة المياه"
Working Ratio "Water Service" (No)	No.	-	1.2	عدد	نسبة العمل "خدمة المياه"
Operating costs per cubic meter of collected wastewater	NIS/m^3	-	-	شيكل / م³	التكاليف التشغيلية لكل متر مكعب من المياه العادمة المجمعة
Collection Efficiency "Wastewater Service"	%	-	-	%	كفاءة التحصيل "خدمة الصرف الصحي"
Working Ratio "Wastewater Service"	No.	-	-	عدد	نسبة العمل "خدمة الصرف الصحي"

Other Indicators	Unit	2022	2023	وحدة	مؤشرات أخرى
Staff Productivity Index "Water Service"	No.	-	7.7	عدد	معامل إنتاجية الموظف "خدمة المياه"

توزيع التكاليف التشغيلية - خدمة المياه
Operating costs allocation - Water Service

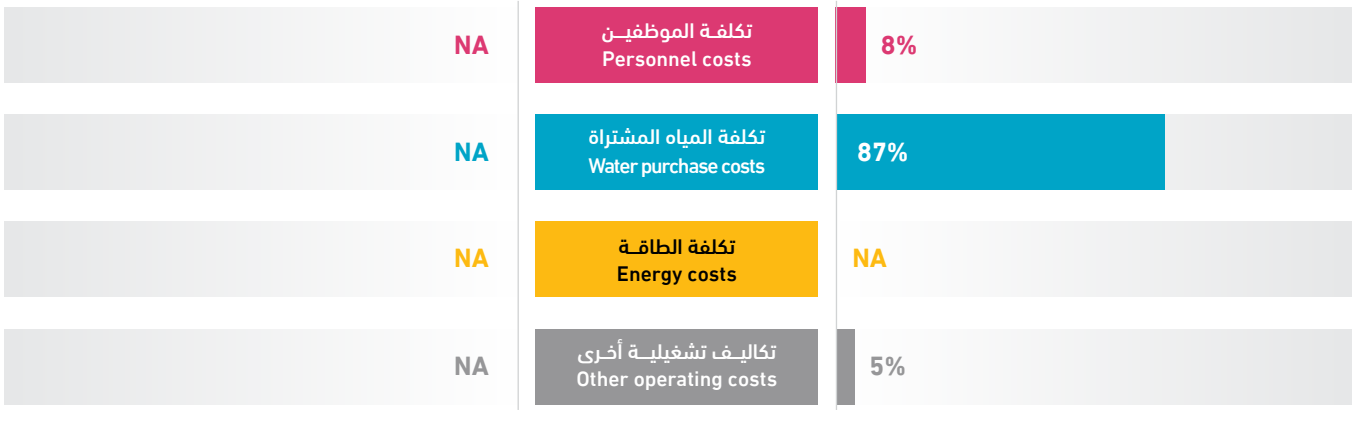

Beit Ta'mir VC

Water & Wastewater Data **2022 - 2023**

مجلس قروي بيت تعمر

بيانات المياه والصرف الصحي **2022 - 2023**

03V16

3,500	-	600	-	1	56 km	272,012 m³
Population served with water عدد السكان المخدومين بالمياه	Population served with WW عدد السكان المخدومين بالصرف الصحي	No. of water connections عدد اشتراكات المياه	No. of WW connections عدد اشتراكات الصرف الصحي	No. of employees (water and WW) عدد العاملين (مياه وصرف صحي)	Water network length طول شبكة المياه	Available water resources مصادر المياه المتوفرة

Technical Indicators	Unit	2022	2023	وحدة	المؤشرات الفنية
Average daily water consumption per capita at domestic level	l/c/d	-	172.2	لتر/فرد/يوم	المعدل اليومي لاستهلاك الفرد من المياه على المستوى المنزلي
Average daily water sold per capita based on total population	l/c/d	-	172.2	لتر/فرد/يوم	المعدل اليومي لاستهلاك الفرد من المياه المباعة على المستوى الكلي
Non Revenue Water (including bulk sales)	%	-	19%	%	النسبة المئوية للمياه غير المحاسب عليها (الفاقد) -تشمل مبيعات الجملة
Non Revenue water as cubic meter per km per year	m^3/km	-	928.8	م³/كم	كمية المياه غير المحاسب عليها بالمتر المكعب لكل كم طولمن الشبكة في السنة
Non revenue water per connection per day	l/c/d	-	237.5	لتر/اشتراك/يوم	كمية المياه غير المحاسب عليها لكل اشتراك في اليوم
Sewerage Coverage (Based on population served by water network)	%	-	-	%	نسبة تغطية خدمة الصرف الصحي

Financial Indicators	Unit	2022	2023	وحدة	المؤشرات المالية
Average Selling Price per cubic meter of water sold	NIS/m^3	-	4.0	شيكل / م³	متوسط سعر بيع المتر المكعب من المياه
Operating costs per cubic meter of water sold	NIS/m^3	-	3.4	شيكل / م³	التكاليف التشغيلية لكل متر مكعب من المياه المباعة
Collection Efficiency "Water Service"	%	-	17%	%	كفاءة التحصيل "خدمة المياه"
Working Ratio "Water Service" (No)	No.	-	0.8	عدد	نسبة العمل "خدمة المياه"
Operating costs per cubic meter of collected wastewater	NIS/m^3	-	-	شيكل / م³	التكاليف التشغيلية لكل متر مكعب من المياه العادمة المجمعة
Collection Efficiency "Wastewater Service"	%	-	-	%	كفاءة التحصيل "خدمة الصرف الصحي"
Working Ratio "Wastewater Service"	No.	-	-	عدد	نسبة العمل "خدمة الصرف الصحي"

Other Indicators	Unit	2022	2023	وحدة	مؤشرات أخرى
Staff Productivity Index "Water Service"	No.	-	1.7	عدد	معامل إنتاجية الموظف "خدمة المياه"

توزيع التكاليف التشغيلية - خدمة المياه
Operating costs allocation - Water Service

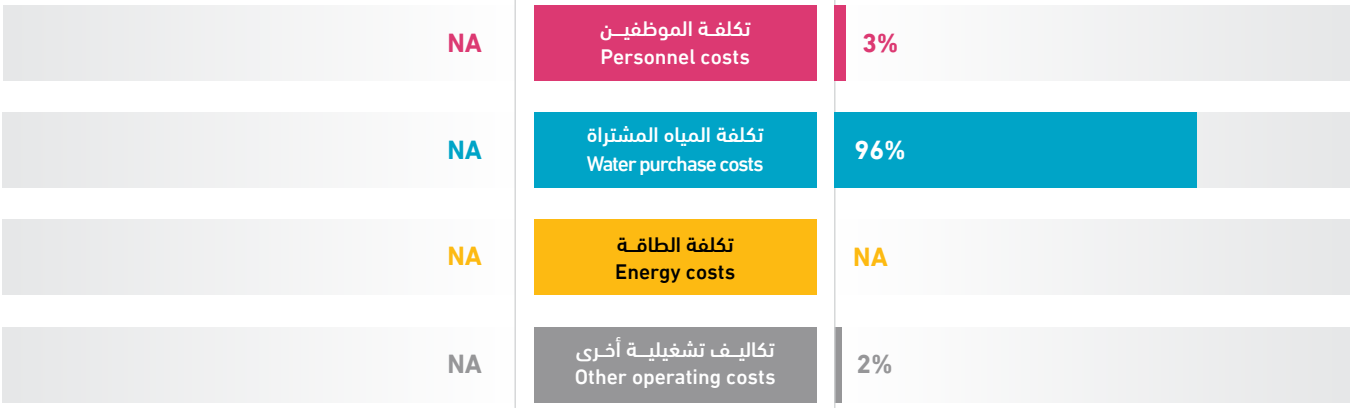

Marah Ma'alla VC

Water & Wastewater Data **2022 - 2023**

مجلس قروي مراح معلا

بيانات المياه والصرف الصحي **2022 - 2023**

03V17

1,200
Population served with water
عدد السكان المخدومين بالمياه

-
Population served with WW
عدد السكان المخدومين بالصرف الصحي

220
No. of water connections
عدد اشتراكات المياه

-
No. of WW connections
عدد اشتراكات الصرف الصحي

2
No. of employees (water and WW)
عدد العاملين (مياه وصرف صحي)

4 km
Water network length
طول شبكة المياه

75,000 m³
Available water resources
مصادر المياه المتوفرة

Technical Indicators	Unit	2022	2023	وحدة	المؤشرات الفنية
Average daily water consumption per capita at domestic level	l/c/d	78.3	85.6	لتر/فرد/يوم	المعدل اليومي لاستهلاك الفرد من المياه على المستوى المنزلي
Average daily water sold per capita based on total population	l/c/d	78.3	85.6	لتر/فرد/يوم	المعدل اليومي لاستهلاك الفرد من المياه المباعة على المستوى الكلي
Non Revenue Water (including bulk sales)	%	41%	50%	%	النسبة المئوية للمياه غير المحاسب عليها (الفاقد) -تشمل مبيعات الجملة
Non Revenue water as cubic meter per km per year	m^3/km	9,096.3	9,375.0	م³/كم	كمية المياه غير المحاسب عليها بالمتر المكعب لكل كم طولمن الشبكة في السنة
Non revenue water per connection per day	l/c/d	339.8	467.0	لتر/اشتراك/يوم	كمية المياه غير المحاسب عليها لكل اشتراك في اليوم
Sewerage Coverage (Based on population served by water network)	%	-	-	%	نسبة تغطية خدمة الصرف الصحي

Financial Indicators	Unit	2022	2023	وحدة	المؤشرات المالية
Average Selling Price per cubic meter of water sold	NIS/m^3	-	4.0	شيكل / م³	متوسط سعر بيع المتر المكعب من المياه
Operating costs per cubic meter of water sold	NIS/m^3	4.9	5.5	شيكل / م³	التكاليف التشغيلية لكل متر مكعب من المياه المباعة
Collection Efficiency "Water Service"	%	-	20%	%	كفاءة التحصيل "خدمة المياه"
Working Ratio "Water Service" (No)	No.	-	1.4	عدد	نسبة العمل "خدمة المياه"
Operating costs per cubic meter of collected wastewater	NIS/m^3	-	-	شيكل / م³	التكاليف التشغيلية لكل متر مكعب من المياه العادمة المجمعة
Collection Efficiency "Wastewater Service"	%	-	-	%	كفاءة التحصيل "خدمة الصرف الصحي"
Working Ratio "Wastewater Service"	No.	-	-	عدد	نسبة العمل "خدمة الصرف الصحي"

Other Indicators	Unit	2022	2023	وحدة	مؤشرات أخرى
Staff Productivity Index "Water Service"	No.	-	9.1	عدد	معامل إنتاجية الموظف "خدمة المياه"

توزيع التكاليف التشغيلية - خدمة المياه
Operating costs allocation - Water Service

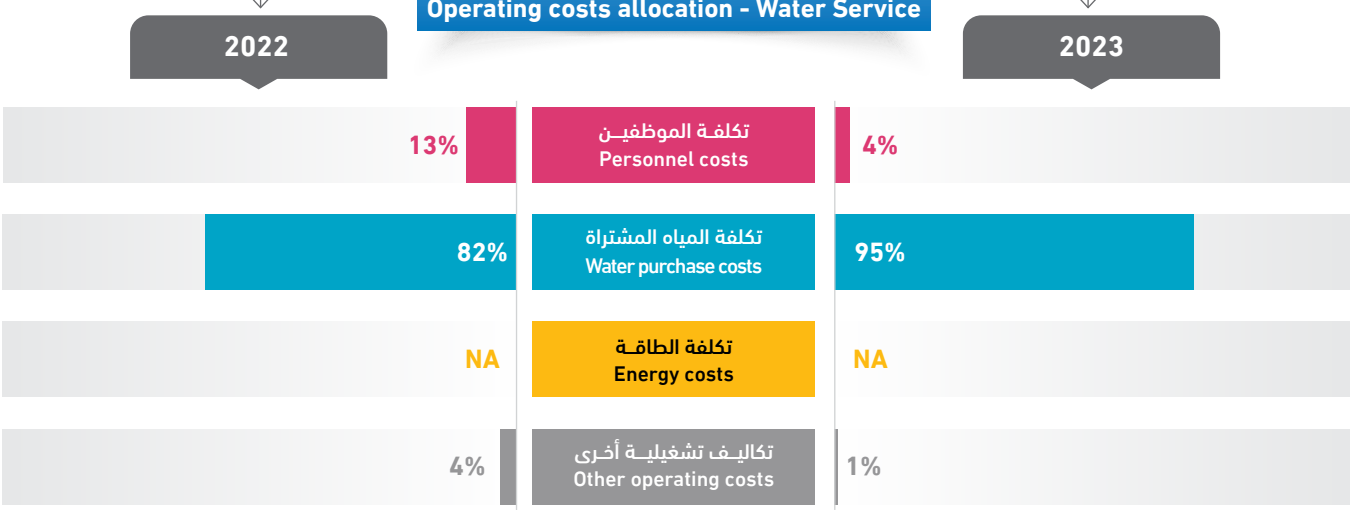

Khallet al Haddad VC

Water & Wastewater Data **2022 - 2023**

مجلس قروي خلة الحداد

بيانات المياه والصرف الصحي **2022 - 2023**

03V18

550	-	250	-	1	3 km	43,021 m³
Population served with water عدد السكان المخدومين بالمياه	Population served with WW عدد السكان المخدومين بالصرف الصحي	No. of water connections عدد اشتراكات المياه	No. of WW connections عدد اشتراكات الصرف الصحي	No. of employees (water and WW) عدد العاملين (مياه وصرف صحي)	Water network length طول شبكة المياه	Available water resources مصادر المياه المتوفرة

Technical Indicators	Unit	2022	2023	وحدة	المؤشرات الفنية
Average daily water consumption per capita at domestic level	l/c/d	103.6	164.4	لتر/فرد/يوم	المعدل اليومي لاستهلاك الفرد من المياه على المستوى المنزلي
Average daily water sold per capita based on total population	l/c/d	103.6	164.4	لتر/فرد/يوم	المعدل اليومي لاستهلاك الفرد من المياه المباعة على المستوى الكلي
Non Revenue Water (including bulk sales)	%	36%	23%	%	النسبة المئوية للمياه غير المحاسب عليها (الفاقد) -تشمل مبيعات الجملة
Non Revenue water as cubic meter per km per year	m³/km	5,357.1	3,340.3	م³/كم	كمية المياه غير المحاسب عليها بالمتر المكعب لكل كم طولمن الشبكة في السنة
Non revenue water per connection per day	l/c/d	336.9	109.8	لتر/اشتراك/يوم	كمية المياه غير المحاسب عليها لكل اشتراك في اليوم
Sewerage Coverage (Based on population served by water network)	%	-	-	%	نسبة تغطية خدمة الصرف الصحي

Financial Indicators	Unit	2022	2023	وحدة	المؤشرات المالية
Average Selling Price per cubic meter of water sold	NIS/m³	-	3.5	شيكل / م³	متوسط سعر بيع المتر المكعب من المياه
Operating costs per cubic meter of water sold	NIS/m³	-	3.6	شيكل / م³	التكاليف التشغيلية لكل متر مكعب من المياه المباعة
Collection Efficiency "Water Service"	%	-	35%	%	كفاءة التحصيل "خدمة المياه"
Working Ratio "Water Service" (No)	No.	-	1.0	عدد	نسبة العمل "خدمة المياه"
Operating costs per cubic meter of collected wastewater	NIS/m³	-	-	شيكل / م³	التكاليف التشغيلية لكل متر مكعب من المياه العادمة المجمعة
Collection Efficiency "Wastewater Service"	%	-	-	%	كفاءة التحصيل "خدمة الصرف الصحي"
Working Ratio "Wastewater Service"	No.	-	-	عدد	نسبة العمل "خدمة الصرف الصحي"

Other Indicators	Unit	2022	2023	وحدة	مؤشرات أخرى
Staff Productivity Index "Water Service"	No.	-	4.0	عدد	معامل إنتاجية الموظف "خدمة المياه"

توزيع التكاليف التشغيلية - خدمة المياه
Operating costs allocation - Water Service

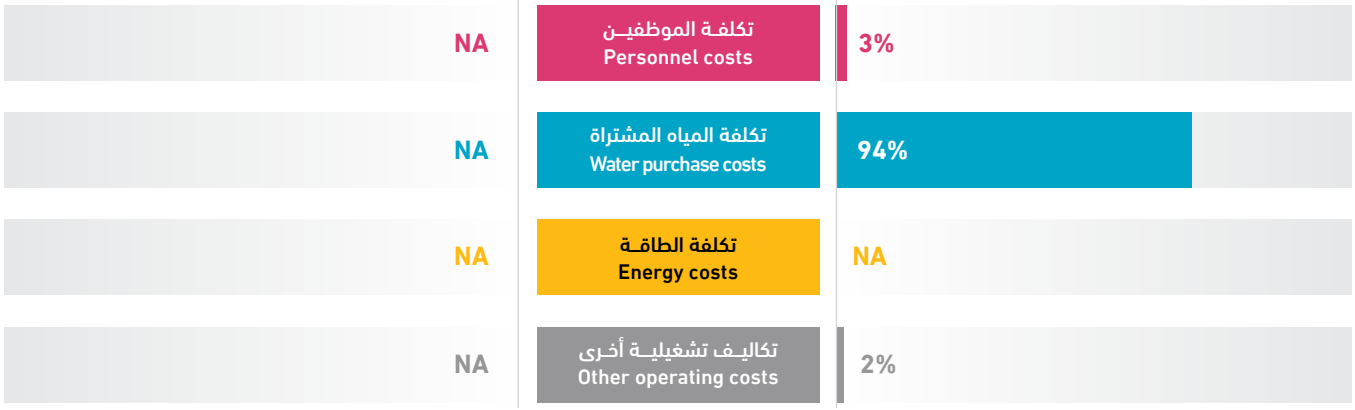

Khallet Sakariya

Water & Wastewater Data **2022 - 2023**

مجلس قروي خلة سكاريا

بيانات المياه والصرف الصحي **2022 - 2023**

03V19

340	-	340	-	1	5 km	10,478 m³
Population served with water عدد السكان المخدومين بالمياه	Population served with WW عدد السكان المخدومين بالصرف الصحي	No. of water connections عدد اشتراكات المياه	No. of WW connections عدد اشتراكات الصرف الصحي	No. of employees (water and WW) عدد العاملين (مياه وصرف صحي)	Water network length طول شبكة المياه	Available water resources مصادر المياه المتوفرة

Technical Indicators	Unit	2022	2023	وحدة	المؤشرات الفنية
Average daily water consumption per capita at domestic level	l/c/d	75.2	48.4	لتر/فرد/يوم	المعدل اليومي لاستهلاك الفرد من المياه على المستوى المنزلي
Average daily water sold per capita based on total population	l/c/d	75.2	48.4	لتر/فرد/يوم	المعدل اليومي لاستهلاك الفرد من المياه المباعة على المستوى الكلي
Non Revenue Water (including bulk sales)	%	-	43%	%	النسبة المئوية للمياه غير المحاسب عليها (الفاقد) -تشمل مبيعات الجملة
Non Revenue water as cubic meter per km per year	m³/km	-	895.6	م³/كم	كمية المياه غير المحاسب عليها بالمتر المكعب لكل كم طولمن الشبكة في السنة
Non revenue water per connection per day	l/c/d	-	36.1	لتر/اشتراك/يوم	كمية المياه غير المحاسب عليها لكل اشتراك في اليوم
Sewerage Coverage (Based on population served by water network)	%	-	-	%	نسبة تغطية خدمة الصرف الصحي

Financial Indicators	Unit	2022	2023	وحدة	المؤشرات المالية
Average Selling Price per cubic meter of water sold	NIS/m³	-	-	شيكل / م³	متوسط سعر بيع المتر المكعب من المياه
Operating costs per cubic meter of water sold	NIS/m³	-	5.0	شيكل / م³	التكاليف التشغيلية لكل متر مكعب من المياه المباعة
Collection Efficiency "Water Service"	%	-	-	%	كفاءة التحصيل "خدمة المياه"
Working Ratio "Water Service" (No)	No.	-	-	عدد	نسبة العمل "خدمة المياه"
Operating costs per cubic meter of collected wastewater	NIS/m³	-	-	شيكل / م³	التكاليف التشغيلية لكل متر مكعب من المياه العادمة المجمعة
Collection Efficiency "Wastewater Service"	%	-	-	%	كفاءة التحصيل "خدمة الصرف الصحي"
Working Ratio "Wastewater Service"	No.	-	-	عدد	نسبة العمل "خدمة الصرف الصحي"

Other Indicators	Unit	2022	2023	وحدة	مؤشرات أخرى
Staff Productivity Index "Water Service"	No.	-	2.9	عدد	معامل إنتاجية الموظف "خدمة المياه"

توزيع التكاليف التشغيلية - خدمة المياه
Operating costs allocation - Water Service

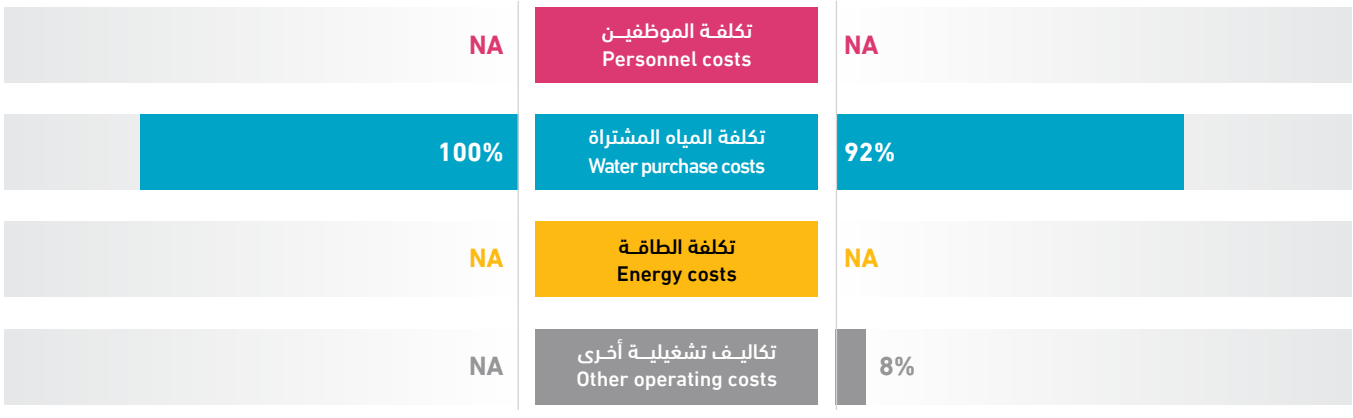

Al Maniya VC

Water & Wastewater Data **2022 - 2023**

مجلس قروي المنيا

بيانات المياه والصرف الصحي **2022 - 2023**

03V20

2,600	-	400	-	1	9 km	245,003 m³
Population served with water عدد السكان المخدومين بالمياه	Population served with WW عدد السكان المخدومين بالصرف الصحي	No. of water connections عدد اشتراكات المياه	No. of WW connections عدد اشتراكات الصرف الصحي	No. of employees (water and WW) عدد العاملين (مياه وصرف صحي)	Water network length طول شبكة المياه	Available water resources مصادر المياه المتوفرة

Technical Indicators	Unit	2022	2023	وحدة	المؤشرات الفنية
Average daily water consumption per capita at domestic level	l/c/d	93.9	154.9	لتر/فرد/يوم	المعدل اليومي لاستهلاك الفرد من المياه على المستوى المنزلي
Average daily water sold per capita based on total population	l/c/d	93.9	154.9	لتر/فرد/يوم	المعدل اليومي لاستهلاك الفرد من المياه المباعة على المستوى الكلي
Non Revenue Water (including bulk sales)	%	38%	40%	%	النسبة المئوية للمياه غير المحاسب عليها (الفاقد) -تشمل مبيعات الجملة
Non Revenue water as cubic meter per km per year	m^3/km	-	10,889.2	م³/كم	كمية المياه غير المحاسب عليها بالمتر المكعب لكل كم طولمن الشبكة في السنة
Non revenue water per connection per day	l/c/d	-	671.3	لتر/اشتراك/يوم	كمية المياه غير المحاسب عليها لكل اشتراك في اليوم
Sewerage Coverage (Based on population served by water network)	%	-	-	%	نسبة تغطية خدمة الصرف الصحي

Financial Indicators	Unit	2022	2023	وحدة	المؤشرات المالية
Average Selling Price per cubic meter of water sold	NIS/m^3	-	4.0	شيكل / م³	متوسط سعر بيع المتر المكعب من المياه
Operating costs per cubic meter of water sold	NIS/m^3	4.2	4.4	شيكل / م³	التكاليف التشغيلية لكل متر مكعب من المياه المباعة
Collection Efficiency "Water Service"	%	-	6%	%	كفاءة التحصيل "خدمة المياه"
Working Ratio "Water Service" (No)	No.	-	1.1	عدد	نسبة العمل "خدمة المياه"
Operating costs per cubic meter of collected wastewater	NIS/m^3	-	-	شيكل / م³	التكاليف التشغيلية لكل متر مكعب من المياه العادمة المجمعة
Collection Efficiency "Wastewater Service"	%	-	-	%	كفاءة التحصيل "خدمة الصرف الصحي"
Working Ratio "Wastewater Service"	No.	-	-	عدد	نسبة العمل "خدمة الصرف الصحي"

Other Indicators	Unit	2022	2023	وحدة	مؤشرات أخرى
Staff Productivity Index "Water Service"	No.	-	2.5	عدد	معامل إنتاجية الموظف "خدمة المياه"

توزيع التكاليف التشغيلية - خدمة المياه
Operating costs allocation - Water Service

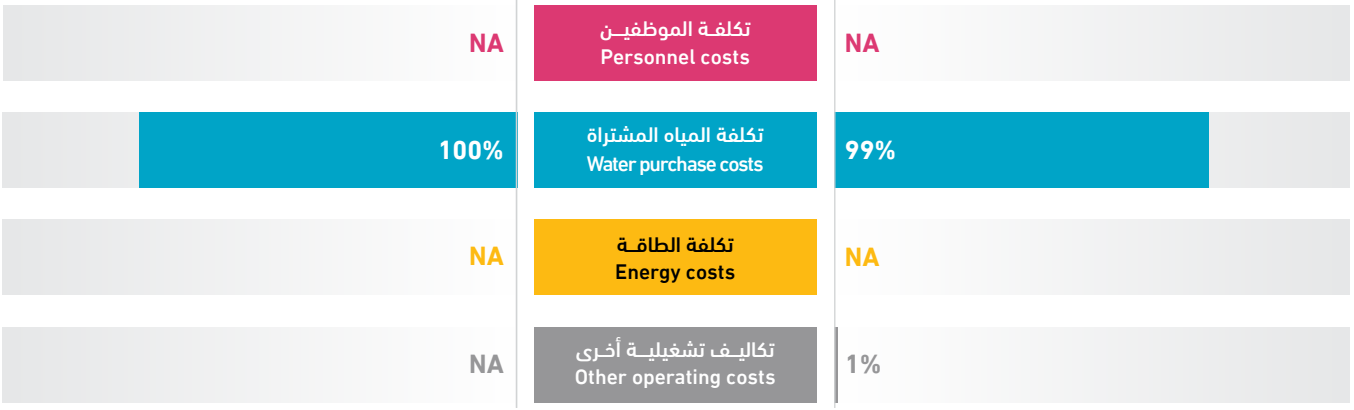



محافظة رام الله والبيرة

Ramallah & Al-Bireh Governorate

محافظة رام الله والبيرة
Ramallah & Al-Bireh Governorate

Service Provider	Page NO. رقم الصفحة	مقدم الخدمة
Beit Liqya, Kharbatha Al Misbah JSC	62	مجلس الخدمات المشترك للتخطيط والتطوير (بيت لقيا , خربثا المصباح)
Beituniya Municipality	63	بلدية بيتونيا
Bani Zaid Al Gharbia Municipality	64	بني زيد الغربية
Ni'lin Municipality	65	بلدية نعلين
Beit 'Ur at Tahta Municipality	66	بلدية بيت عور التحتا
Qatra Water Resources	67	شركة قطرة للموارد المائية
Jerusalem Water Undertaking	68	مصلحة مياه محافظة القدس
Qibya VC	69	مجلس قروي قبيا
Shuqba VC	70	مجلس قروي شقبا
Saffa VC	71	مجلس قروي صفا
Beit Sira VC	72	مجلس قروي بيت سيرا
Beitillu VC	73	مجلس قروي بيتللو
Rantis VC	74	مجلس قروي رنتيس
Deir A'mmar VC	75	مجلس قروي دير عمار
Deir Qaddis VC	76	مجلس قروي دير قديس
Bil'in VC	77	مجلس قروي بلعين
Ras karkar village council	78	مجلس قروي راس كركر
Jammala VC	79	مجلس قروي جمالا
Al Midya VC	80	مجلس قروي المدية
Al Janiya VC	81	مجلس قروي الجانية
At Tira VC	82	مجلس قروي الطيره
Shabtin VC	83	مجلس قروي شبتين
Beit 'Ur al Fauqa VC	84	مجلس قروي بيت عور الفوقا
Qarawat Bani Zeid VC	85	مجلس قروي قراوة بني زيد

Beit Liqya, Kharbatha Al Misbah JSC

Water & Wastewater Data **2022 - 2023**

مجلس الخدمات المشترك للتخطيط والتطوير (بيت لقيا، خربثا المصباح)

بيانات المياه والصرف الصحي **2022 - 2023**

04J01

826,964 m³	64 km	9	-	3,549	-	17,842
Available water resources مصادر المياه المتوفرة	Water network length طول شبكة المياه	No. of employees (water and WW) عدد العاملين (مياه وصرف صحي)	No. of WW connections عدد اشتراكات الصرف الصحي	No. of water connections عدد اشتراكات المياه	Population served with WW عدد السكان المخدومين بالصرف الصحي	Population served with water عدد السكان المخدومين بالمياه

Technical Indicators	Unit	2022	2023	وحدة	المؤشرات الفنية
Average daily water consumption per capita at domestic level	l/c/d	85.6	96.5	لتر/فرد/يوم	المعدل اليومي لاستهلاك الفرد من المياه على المستوى المنزلي
Average daily water sold per capita based on total population	l/c/d	91.2	101.1	لتر/فرد/يوم	المعدل اليومي لاستهلاك الفرد من المياه المباعة على المستوى الكلي
Non Revenue Water (including bulk sales)	%	25%	20%	%	النسبة المئوية للمياه غير المحاسب عليها (الفاقد) -تشمل مبيعات الجملة
Non Revenue water as cubic meter per km per year	m^3/km	3,079.3	2,637.8	م³/كم	كمية المياه غير المحاسب عليها بالمتر المكعب لكل كم طولمن الشبكة في السنة
Non revenue water per connection per day	l/c/d	155.1	130.3	لتر/اشتراك/يوم	كمية المياه غير المحاسب عليها لكل اشتراك في اليوم
Sewerage Coverage (Based on population served by water network)	%	-	-	%	نسبة تغطية خدمة الصرف الصحي

Financial Indicators	Unit	2022	2023	وحدة	المؤشرات المالية
Average Selling Price per cubic meter of water sold	NIS/m^3	5.0	5.3	شيكل / م³	متوسط سعر بيع المتر المكعب من المياه
Operating costs per cubic meter of water sold	NIS/m^3	5.1	4.8	شيكل / م³	التكاليف التشغيلية لكل متر مكعب من المياه المباعة
Collection Efficiency "Water Service"	%	100%	93%	%	كفاءة التحصيل "خدمة المياه"
Working Ratio "Water Service" (No)	No.	0.9	0.9	عدد	نسبة العمل "خدمة المياه"
Operating costs per cubic meter of collected wastewater	NIS/m^3	-	-	شيكل / م³	التكاليف التشغيلية لكل متر مكعب من المياه العادمة المجمعة
Collection Efficiency "Wastewater Service"	%	-	-	%	كفاءة التحصيل "خدمة الصرف الصحي"
Working Ratio "Wastewater Service"	No.	-	-	عدد	نسبة العمل "خدمة الصرف الصحي"

Other Indicators	Unit	2022	2023	وحدة	مؤشرات أخرى
Staff Productivity Index "Water Service"	No.	2.7	2.5	عدد	معامل إنتاجية الموظف "خدمة المياه"

توزيع التكاليف التشغيلية - خدمة المياه
Operating costs allocation - Water Service

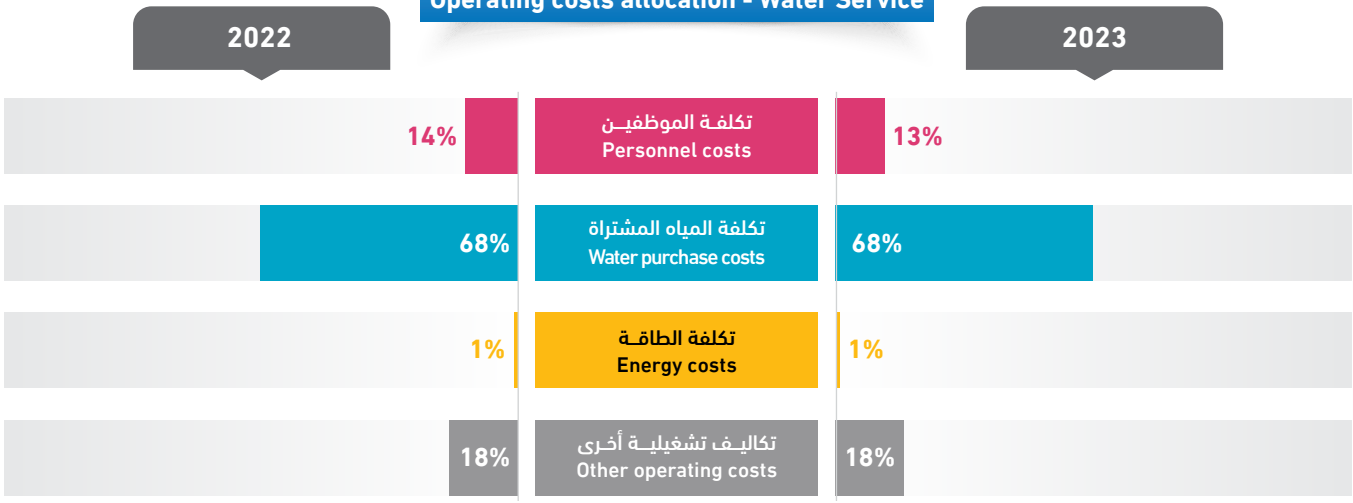

Beituniya Municipality

Water & Wastewater Data **2022 - 2023**

بلدية بيتونيا

بيانات المياه والصرف الصحي **2022 - 2023**

04M03

38,300
Population served with water
عدد السكان المخدومين بالمياه

-
Population served with WW
عدد السكان المخدومين بالصرف الصحي

7,964
No. of water connections
عدد اشتراكات المياه

-
No. of WW connections
عدد اشتراكات الصرف الصحي

14
No. of employees (water and WW)
عدد العاملين (مياه وصرف صحي)

65 km
Water network length
طول شبكة المياه

1,168,454 m^3
Available water resources
مصادر المياه المتوفرة

Technical Indicators	Unit	2022	2023	وحدة	المؤشرات الفنية
Average daily water consumption per capita at domestic level	l/c/d	75.0	50.6	لتر/فرد/يوم	المعدل اليومي لاستهلاك الفرد من المياه على المستوى المنزلي
Average daily water sold per capita based on total population	l/c/d	80.8	55.1	لتر/فرد/يوم	المعدل اليومي لاستهلاك الفرد من المياه المباعة على المستوى الكلي
Non Revenue Water (including bulk sales)	%	33%	34%	%	النسبة المئوية للمياه غير المحاسب عليها (الفاقد) -تشمل مبيعات الجملة
Non Revenue water as cubic meter per km per year	m^3/km	5,709.2	6,123.3	م^3/كم	كمية المياه غير المحاسب عليها بالمتر المكعب لكل كم طولمن الشبكة في السنة
Non revenue water per connection per day	l/c/d	146.8	136.9	لتر/اشتراك/يوم	كمية المياه غير المحاسب عليها لكل اشتراك في اليوم
Sewerage Coverage (Based on population served by water network)	%	-	-	%	نسبة تغطية خدمة الصرف الصحي

Financial Indicators	Unit	2022	2023	وحدة	المؤشرات المالية
Average Selling Price per cubic meter of water sold	NIS/m^3	6.8	7.8	شيكل / م^3	متوسط سعر بيع المتر المكعب من المياه
Operating costs per cubic meter of water sold	NIS/m^3	8.9	11.1	شيكل / م^3	التكاليف التشغيلية لكل متر مكعب من المياه المباعة
Collection Efficiency "Water Service"	%	55%	93%	%	كفاءة التحصيل "خدمة المياه"
Working Ratio "Water Service" (No)	No.	1.1	1.2	عدد	نسبة العمل "خدمة المياه"
Operating costs per cubic meter of collected wastewater	NIS/m^3	-	-	شيكل / م^3	التكاليف التشغيلية لكل متر مكعب من المياه العادمة المجمعة
Collection Efficiency "Wastewater Service"	%	-	-	%	كفاءة التحصيل "خدمة الصرف الصحي"
Working Ratio "Wastewater Service"	No.	-	-	عدد	نسبة العمل "خدمة الصرف الصحي"

Other Indicators	Unit	2022	2023	وحدة	مؤشرات أخرى
Staff Productivity Index "Water Service"	No.	2.7	1.8	عدد	معامل إنتاجية الموظف "خدمة المياه"

توزيع التكاليف التشغيلية - خدمة المياه
Operating costs allocation - Water Service

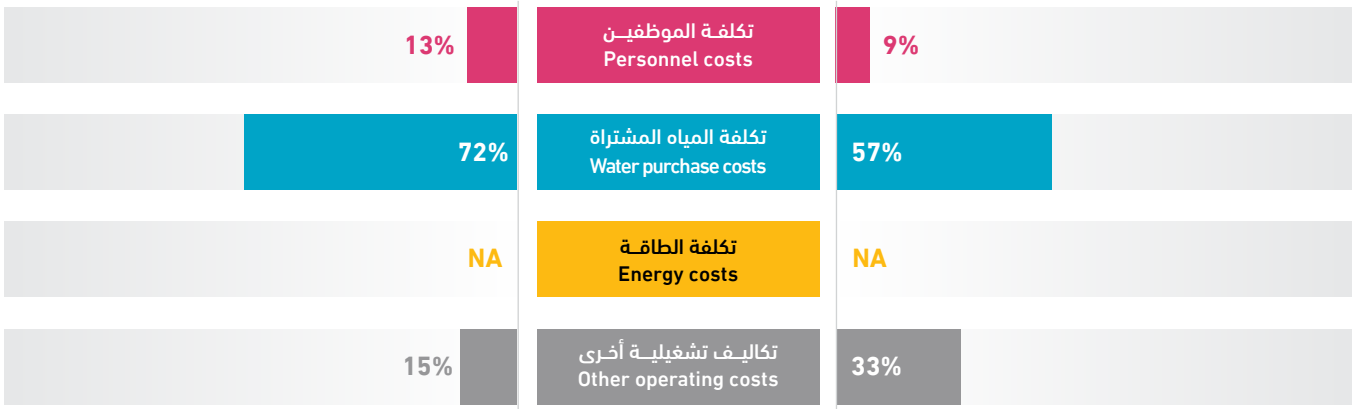

Bani Zaid Al Gharbia Municipality

Water & Wastewater Data **2022 - 2023**

بني زيد الغربية

بيانات المياه والصرف الصحي **2022 - 2023**

04M04

10,000
Population served with water
عدد السكان المخدومين بالمياه

400
Population served with WW
عدد السكان المخدومين بالصرف الصحي

2,550
No. of water connections
عدد اشتراكات المياه

84
No. of WW connections
عدد اشتراكات الصرف الصحي

5
No. of employees (water and WW)
عدد العاملين (مياه وصرف صحي)

57 km
Water network length
طول شبكة المياه

445,691 m³
Available water resources
مصادر المياه المتوفرة

Technical Indicators	Unit	2022	2023	وحدة	المؤشرات الفنية
Average daily water consumption per capita at domestic level	l/c/d	82.3	94.9	لتر/فرد/يوم	المعدل اليومي لاستهلاك الفرد من المياه على المستوى المنزلي
Average daily water sold per capita based on total population	l/c/d	82.3	94.9	لتر/فرد/يوم	المعدل اليومي لاستهلاك الفرد من المياه المباعة على المستوى الكلي
Non Revenue Water (including bulk sales)	%	26%	22%	%	النسبة المئوية للمياه غير المحاسب عليها (الفاقد) -تشمل مبيعات الجملة
Non Revenue water as cubic meter per km per year	m^3/km	2,028.0	1,745.4	م³/كم	كمية المياه غير المحاسب عليها بالمتر المكعب لكل كم طولمن الشبكة في السنة
Non revenue water per connection per day	l/c/d	118.3	106.9	لتر/اشتراك/يوم	كمية المياه غير المحاسب عليها لكل اشتراك في اليوم
Sewerage Coverage (Based on population served by water network)	%	4%	4%	%	نسبة تغطية خدمة الصرف الصحي

Financial Indicators	Unit	2022	2023	وحدة	المؤشرات المالية
Average Selling Price per cubic meter of water sold	NIS/m^3	5.1	5.4	شيكل / م³	متوسط سعر بيع المتر المكعب من المياه
Operating costs per cubic meter of water sold	NIS/m^3	6.2	5.6	شيكل / م³	التكاليف التشغيلية لكل متر مكعب من المياه المباعة
Collection Efficiency "Water Service"	%	>100%	>100%	%	كفاءة التحصيل "خدمة المياه"
Working Ratio "Water Service" (No)	No.	0.5	1.0	عدد	نسبة العمل "خدمة المياه"
Operating costs per cubic meter of collected wastewater	NIS/m^3	-	-	شيكل / م³	التكاليف التشغيلية لكل متر مكعب من المياه العادمة المجمعة
Collection Efficiency "Wastewater Service"	%	-	-	%	كفاءة التحصيل "خدمة الصرف الصحي"
Working Ratio "Wastewater Service"	No.	1.2	8.0	عدد	نسبة العمل "خدمة الصرف الصحي"

Other Indicators	Unit	2022	2023	وحدة	مؤشرات أخرى
Staff Productivity Index "Water Service"	No.	2.0	2.0	عدد	معامل إنتاجية الموظف "خدمة المياه"

توزيع التكاليف التشغيلية - خدمة المياه
Operating costs allocation - Water Service

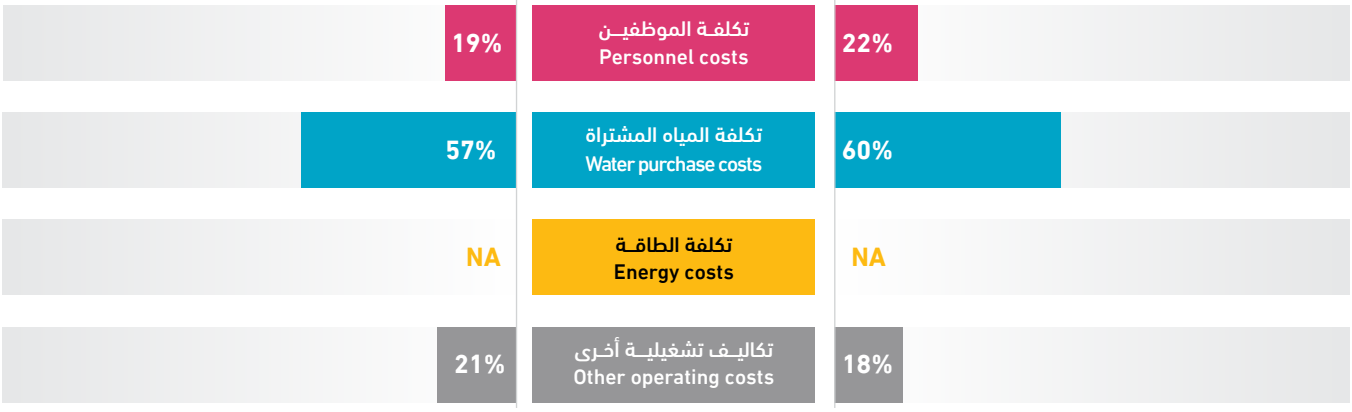

Ni'lin Municipality

Water & Wastewater Data **2022 - 2023**

بلدية نعلين

بيانات المياه والصرف الصحي **2022 - 2023**

04M06

5,500	-	1,315	-	4	20 km	352,799 m³
Population served with water عدد السكان المخدومين بالمياه	Population served with WW عدد السكان المخدومين بالصرف الصحي	No. of water connections عدد اشتراكات المياه	No. of WW connections عدد اشتراكات الصرف الصحي	No. of employees (water and WW) عدد العاملين (مياه وصرف صحي)	Water network length طول شبكة المياه	Available water resources مصادر المياه المتوفرة

Technical Indicators	Unit	2022	2023	وحدة	المؤشرات الفنية
Average daily water consumption per capita at domestic level	l/c/d	126.8	139.5	لتر/فرد/يوم	المعدل اليومي لاستهلاك الفرد من المياه على المستوى المنزلي
Average daily water sold per capita based on total population	l/c/d	126.8	160.8	لتر/فرد/يوم	المعدل اليومي لاستهلاك الفرد من المياه المباعة على المستوى الكلي
Non Revenue Water (including bulk sales)	%	26%	9%	%	النسبة المئوية للمياه غير المحاسب عليها (الفاقد) -تشمل مبيعات الجملة
Non Revenue water as cubic meter per km per year	m³/km	5,347.6	1,500.0	م³/كم	كمية المياه غير المحاسب عليها بالمتر المكعب لكل كم طولمن الشبكة في السنة
Non revenue water per connection per day	l/c/d	208.6	62.5	لتر/اشتراك/يوم	كمية المياه غير المحاسب عليها لكل اشتراك في اليوم
Sewerage Coverage (Based on population served by water network)	%	-	-	%	نسبة تغطية خدمة الصرف الصحي

Financial Indicators	Unit	2022	2023	وحدة	المؤشرات المالية
Average Selling Price per cubic meter of water sold	NIS/m³	4.0	4.5	شيكل / م³	متوسط سعر بيع المتر المكعب من المياه
Operating costs per cubic meter of water sold	NIS/m³	5.5	4.4	شيكل / م³	التكاليف التشغيلية لكل متر مكعب من المياه المباعة
Collection Efficiency "Water Service"	%	100%	81%	%	كفاءة التحصيل "خدمة المياه"
Working Ratio "Water Service" (No)	No.	1.3	0.9	عدد	نسبة العمل "خدمة المياه"
Operating costs per cubic meter of collected wastewater	NIS/m³	-	-	شيكل / م³	التكاليف التشغيلية لكل متر مكعب من المياه العادمة المجمعة
Collection Efficiency "Wastewater Service"	%	-	-	%	كفاءة التحصيل "خدمة الصرف الصحي"
Working Ratio "Wastewater Service"	No.	-	-	عدد	نسبة العمل "خدمة الصرف الصحي"

Other Indicators	Unit	2022	2023	وحدة	مؤشرات أخرى
Staff Productivity Index "Water Service"	No.	2.4	3.0	عدد	معامل إنتاجية الموظف "خدمة المياه"

توزيع التكاليف التشغيلية - خدمة المياه
Operating costs allocation - Water Service

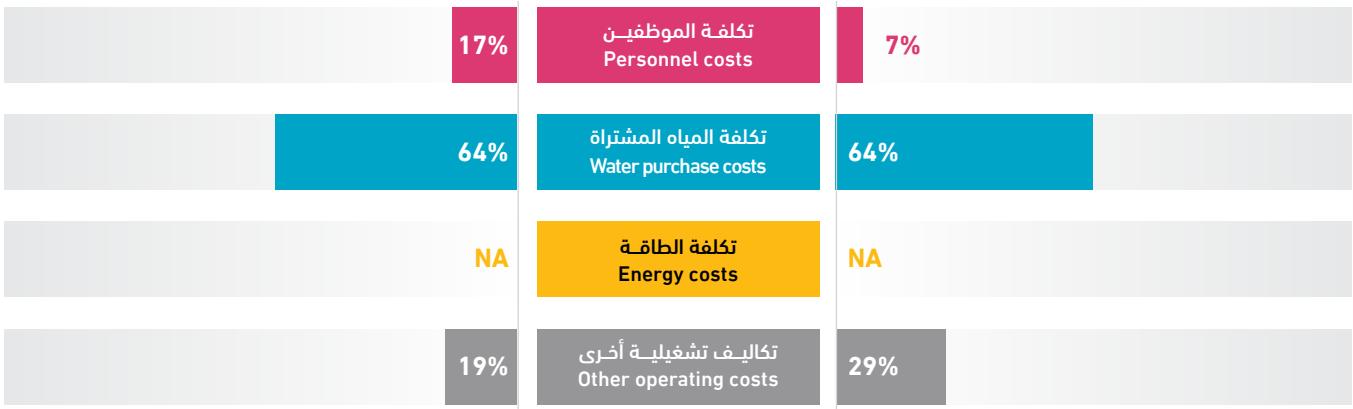

Beit 'Ur at Tahta Municipality

Water & Wastewater Data **2022 - 2023**

بلدية بيت عور التحتا

بيانات المياه والصرف الصحي **2022 - 2023**

04M07

6,100
Population served with water
عدد السكان المخدومين بالمياه

-
Population served with WW
عدد السكان المخدومين بالصرف الصحي

1,239
No. of water connections
عدد اشتراكات المياه

-
No. of WW connections
عدد اشتراكات الصرف الصحي

3
No. of employees (water and WW)
عدد العاملين (مياه وصرف صحي)

13.5 km
Water network length
طول شبكة المياه

183,990 m³
Available water resources
مصادر المياه المتوفرة

Technical Indicators	Unit	2022	2023	وحدة	المؤشرات الفنية
Average daily water consumption per capita at domestic level	l/c/d	65.1	68.6	لتر/فرد/يوم	المعدل اليومي لاستهلاك الفرد من المياه على المستوى المنزلي
Average daily water sold per capita based on total population	l/c/d	65.8	69.7	لتر/فرد/يوم	المعدل اليومي لاستهلاك الفرد من المياه المباعة على المستوى الكلي
Non Revenue Water (including bulk sales)	%	35%	16%	%	النسبة المئوية للمياه غير المحاسب عليها (الفاقد) -تشمل مبيعات الجملة
Non Revenue water as cubic meter per km per year	m^3/km	5,906.6	2,129.5	م³/كم	كمية المياه غير المحاسب عليها بالمتر المكعب لكل كم طولمن الشبكة في السنة
Non revenue water per connection per day	l/c/d	121.9	63.6	لتر/اشتراك/يوم	كمية المياه غير المحاسب عليها لكل اشتراك في اليوم
Sewerage Coverage (Based on population served by water network)	%	-	-	%	نسبة تغطية خدمة الصرف الصحي

Financial Indicators	Unit	2021	2022	وحدة	المؤشرات المالية
Average Selling Price per cubic meter of water sold	NIS/m^3	5.9	6.0	شيكل / م³	متوسط سعر بيع المتر المكعب من المياه
Operating costs per cubic meter of water sold	NIS/m^3	5.6	4.6	شيكل / م³	التكاليف التشغيلية لكل متر مكعب من المياه المباعة
Collection Efficiency "Water Service"	%	94%	>100%	%	كفاءة التحصيل "خدمة المياه"
Working Ratio "Water Service" (No)	No.	0.9	0.8	عدد	نسبة العمل "خدمة المياه"
Operating costs per cubic meter of collected wastewater	NIS/m^3	-	-	شيكل / م³	التكاليف التشغيلية لكل متر مكعب من المياه العادمة المجمعة
Collection Efficiency "Wastewater Service"	%	-	-	%	كفاءة التحصيل "خدمة الصرف الصحي"
Working Ratio "Wastewater Service"	No.	-	-	عدد	نسبة العمل "خدمة الصرف الصحي"

Other Indicators	Unit	2021	2022	وحدة	مؤشرات أخرى
Staff Productivity Index "Water Service"	No.	2.5	2.4	عدد	معامل إنتاجية الموظف "خدمة المياه"

توزيع التكاليف التشغيلية - خدمة المياه
Operating costs allocation - Water Service

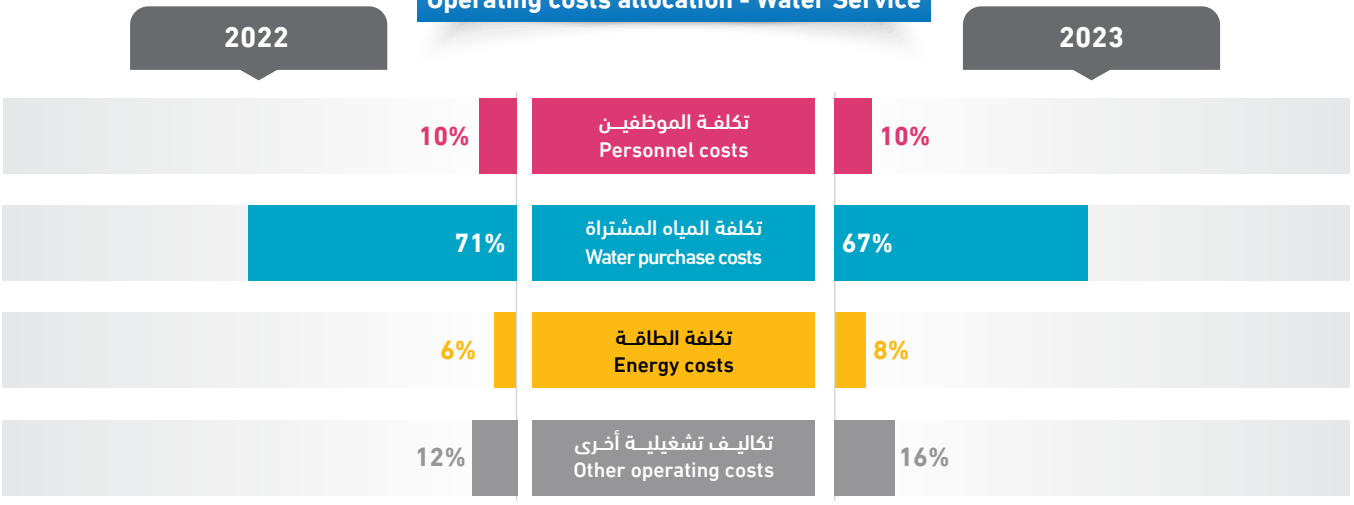

7,000	7,000	1,732	1,724	13	20 km	124,240 m³
Population served with water	Population served with WW	No. of water connections	No. of WW connections	No. of employees (water and WW)	Water network length	Available water resources
عدد السكان المخدومين بالمياه	عدد السكان المخدومين بالصرف الصحي	عدد اشتراكات المياه	عدد اشتراكات الصرف الصحي	عدد العاملين (مياه وصرف صحي)	طول شبكة المياه	مصادر المياه المتوفرة

Technical Indicators	Unit	2022	2023	وحدة	المؤشرات الفنية
Average daily water consumption per capita at domestic level	l/c/d	-	23.6	لتر/فرد/يوم	المعدل اليومي لاستهلاك الفرد من المياه على المستوى المنزلي
Average daily water sold per capita based on total population	l/c/d	42.1	46.6	لتر/فرد/يوم	المعدل اليومي لاستهلاك الفرد من المياه المباعة على المستوى الكلي
Non Revenue Water (including bulk sales)	%	4%	3%	%	النسبة المئوية للمياه غير المحاسب عليها (الفاقد) -تشمل مبيعات الجملة
Non Revenue water as cubic meter per km per year	m³/km	233.3	156.0	م³/كم	كمية المياه غير المحاسب عليها بالمتر المكعب لكل كم طولمن الشبكة في السنة
Non revenue water per connection per day	l/c/d	-	4.9	لتر/اشتراك/يوم	كمية المياه غير المحاسب عليها لكل اشتراك في اليوم
Sewerage Coverage (Based on population served by water network)	%	100%	100%	%	نسبة تغطية خدمة الصرف الصحي

Financial Indicators	Unit	2022	2023	وحدة	المؤشرات المالية
Average Selling Price per cubic meter of water sold	NIS/m³	-	15.6	شيكل / م³	متوسط سعر بيع المتر المكعب من المياه
Operating costs per cubic meter of water sold	NIS/m³	-	-	شيكل / م³	التكاليف التشغيلية لكل متر مكعب من المياه المباعة
Collection Efficiency "Water Service"	%	-	98%	%	كفاءة التحصيل "خدمة المياه"
Working Ratio "Water Service" (No)	No.	-	-	عدد	نسبة العمل "خدمة المياه"
Operating costs per cubic meter of collected wastewater	NIS/m³	-	5.8	شيكل / م³	التكاليف التشغيلية لكل متر مكعب من المياه العادمة المجمعة
Collection Efficiency "Wastewater Service"	%	-	-	%	كفاءة التحصيل "خدمة الصرف الصحي"
Working Ratio "Wastewater Service"	No.	-	2.0	عدد	نسبة العمل "خدمة الصرف الصحي"

Other Indicators	Unit	2022	2023	وحدة	مؤشرات أخرى
Staff Productivity Index "Water Service"	No.	4.4	4.0	عدد	معامل إنتاجية الموظف "خدمة المياه"

توزيع التكاليف التشغيلية - خدمة المياه
Operating costs allocation - Water Service

2022		2023
NA	تكلفة الموظفين Personnel costs	NA
NA	تكلفة المياه المشتراة Water purchase costs	NA
NA	تكلفة الطاقة Energy costs	NA
NA	تكاليف تشغيلية أخرى Other operating costs	NA

Jerusalem Water Undertaking

Water & Wastewater Data **2022 - 2023**

مصلحة مياه محافظة القدس

بيانات المياه والصرف الصحي **2022 - 2023**

04U01

450,000
Population served with water
عدد السكان المخدومين بالمياه

-
Population served with WW
عدد السكان المخدومين بالصرف الصحي

81,694
No. of water connections
عدد اشتراكات المياه

-
No. of WW connections
عدد اشتراكات الصرف الصحي

288
No. of employees (water and WW)
عدد العاملين (مياه وصرف صحي)

1,500 km
Water network length
طول شبكة المياه

21,678,122 m^3
Available water resources
مصادر المياه المتوفرة

Technical Indicators	Unit	2022	2023	وحدة	المؤشرات الفنية
Average daily water consumption per capita at domestic level	l/c/d	80.2	71.1	لتر/فرد/يوم	المعدل اليومي لاستهلاك الفرد من المياه على المستوى المنزلي
Average daily water sold per capita based on total population	l/c/d	94.9	87.6	لتر/فرد/يوم	المعدل اليومي لاستهلاك الفرد من المياه المباعة على المستوى الكلي
Non Revenue Water (including bulk sales)	%	30%	28%	%	النسبة المئوية للمياه غير المحاسب عليها (الفاقد) -تشمل مبيعات الجملة
Non Revenue water as cubic meter per km per year	m^3/km	4,456.5	4,079.8	م^3/كم	كمية المياه غير المحاسب عليها بالمتر المكعب لكل كم طولمن الشبكة في السنة
Non revenue water per connection per day	l/c/d	221.4	205.2	لتر/اشتراك/يوم	كمية المياه غير المحاسب عليها لكل اشتراك في اليوم
Sewerage Coverage (Based on population served by water network)	%	-	-	%	نسبة تغطية خدمة الصرف الصحي

Financial Indicators	Unit	2022	2023	وحدة	المؤشرات المالية
Average Selling Price per cubic meter of water sold	NIS/m^3	7.2	6.9	شيكل / م^3	متوسط سعر بيع المتر المكعب من المياه
Operating costs per cubic meter of water sold	NIS/m^3	7.7	7.3	شيكل / م^3	التكاليف التشغيلية لكل متر مكعب من المياه المباعة
Collection Efficiency "Water Service"	%	95%	86%	%	كفاءة التحصيل "خدمة المياه"
Working Ratio "Water Service" (No)	No.	1.0	0.9	عدد	نسبة العمل "خدمة المياه"
Operating costs per cubic meter of collected wastewater	NIS/m^3	-	-	شيكل / م^3	التكاليف التشغيلية لكل متر مكعب من المياه العادمة المجمعة
Collection Efficiency "Wastewater Service"	%	-	-	%	كفاءة التحصيل "خدمة الصرف الصحي"
Working Ratio "Wastewater Service"	No.	-	-	عدد	نسبة العمل "خدمة الصرف الصحي"

Other Indicators	Unit	2022	2023	وحدة	مؤشرات أخرى
Staff Productivity Index "Water Service"	No.	3.6	3.5	عدد	معامل إنتاجية الموظف "خدمة المياه"

توزيع التكاليف التشغيلية - خدمة المياه
Operating costs allocation - Water Service

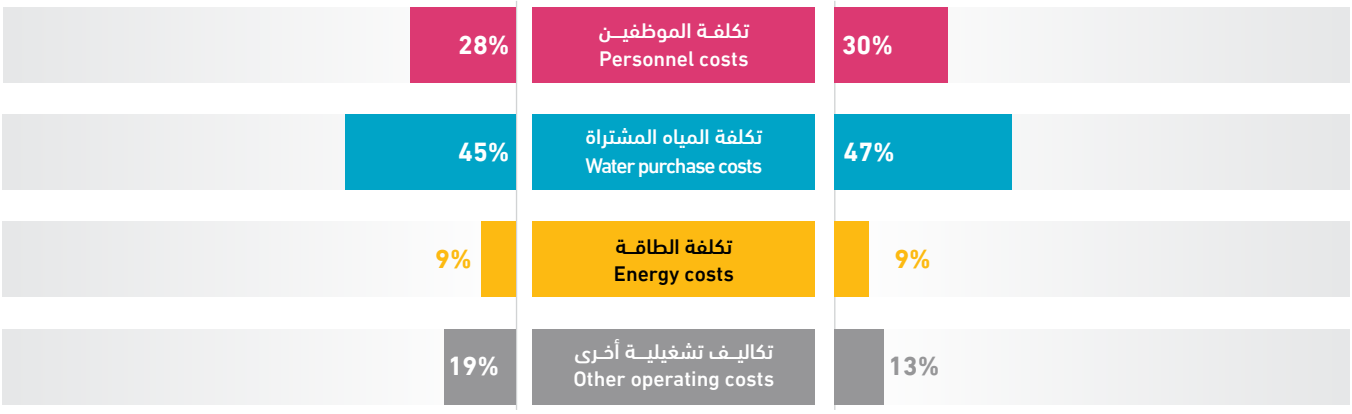

Qibya VC

Water & Wastewater Data **2022 - 2023**

مجلس قروي قبيا

بيانات المياه والصرف الصحي **2022 - 2023**

04V02

6,800
Population served with water
عدد السكان المخدومين بالمياه

-
Population served with WW
عدد السكان المخدومين بالصرف الصحي

1,541
No. of water connections
عدد اشتراكات المياه

-
No. of WW connections
عدد اشتراكات الصرف الصحي

5
No. of employees (water and WW)
عدد العاملين (مياه وصرف صحي)

18.85 km
Water network length
طول شبكة المياه

324,554 m³
Available water resources
مصادر المياه المتوفرة

Technical Indicators	Unit	2022	2023	وحدة	المؤشرات الفنية
Average daily water consumption per capita at domestic level	l/c/d	-	91.1	لتر/فرد/يوم	المعدل اليومي لاستهلاك الفرد من المياه على المستوى المنزلي
Average daily water sold per capita based on total population	l/c/d	-	91.2	لتر/فرد/يوم	المعدل اليومي لاستهلاك الفرد من المياه المباعة على المستوى الكلي
Non Revenue Water (including bulk sales)	%	-	30%	%	النسبة المئوية للمياه غير المحاسب عليها (الفاقد) -تشمل مبيعات الجملة
Non Revenue water as cubic meter per km per year	m^3/km	-	5,211.0	م³/كم	كمية المياه غير المحاسب عليها بالمتر المكعب لكل كم طولمن الشبكة في السنة
Non revenue water per connection per day	l/c/d	-	174.6	لتر/اشتراك/يوم	كمية المياه غير المحاسب عليها لكل اشتراك في اليوم
Sewerage Coverage (Based on population served by water network)	%	-	-	%	نسبة تغطية خدمة الصرف الصحي

Financial Indicators	Unit	2022	2023	وحدة	المؤشرات المالية
Average Selling Price per cubic meter of water sold	NIS/m^3	-	5.0	شيكل / م³	متوسط سعر بيع المتر المكعب من المياه
Operating costs per cubic meter of water sold	NIS/m^3	-	4.8	شيكل / م³	التكاليف التشغيلية لكل متر مكعب من المياه المباعة
Collection Efficiency "Water Service"	%	-	>100%	%	كفاءة التحصيل "خدمة المياه"
Working Ratio "Water Service" (No)	No.	-	0.9	عدد	نسبة العمل "خدمة المياه"
Operating costs per cubic meter of collected wastewater	NIS/m^3	-	-	شيكل / م³	التكاليف التشغيلية لكل متر مكعب من المياه العادمة المجمعة
Collection Efficiency "Wastewater Service"	%	-	-	%	كفاءة التحصيل "خدمة الصرف الصحي"
Working Ratio "Wastewater Service"	No.	-	-	عدد	نسبة العمل "خدمة الصرف الصحي"

Other Indicators	Unit	2022	2023	وحدة	مؤشرات أخرى
Staff Productivity Index "Water Service"	No.		3.2	عدد	معامل إنتاجية الموظف "خدمة المياه"

توزيع التكاليف التشغيلية - خدمة المياه
Operating costs allocation - Water Service

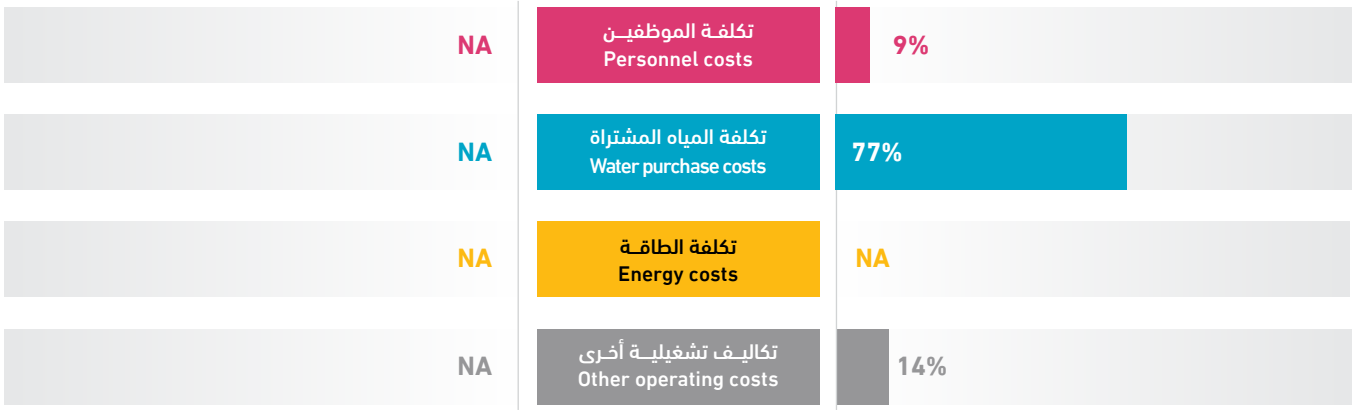

محافظة رام الله والبيرة Ramallah & Al-Bireh Governorate

Shuqba VC

Water & Wastewater Data **2022 - 2023**

مجلس قروي شقبا

بيانات المياه والصرف الصحي **2022 - 2023**

04V03

7,500
Population served with water
عدد السكان المخدومين بالمياه

-
Population served with WW
عدد السكان المخدومين بالصرف الصحي

1,216
No. of water connections
عدد اشتراكات المياه

-
No. of WW connections
عدد اشتراكات الصرف الصحي

4
No. of employees (water and WW)
عدد العاملين (مياه وصرف صحي)

20 km
Water network length
طول شبكة المياه

602,167 m³
Available water resources
مصادر المياه المتوفرة

Technical Indicators	Unit	2022	2023	وحدة	المؤشرات الفنية
Average daily water consumption per capita at domestic level	l/c/d	70.0	71.1	لتر/فرد/يوم	المعدل اليومي لاستهلاك الفرد من المياه على المستوى المنزلي
Average daily water sold per capita based on total population	l/c/d	76.6	78.8	لتر/فرد/يوم	المعدل اليومي لاستهلاك الفرد من المياه المباعة على المستوى الكلي
Non Revenue Water (including bulk sales)	%	56%	64%	%	النسبة المئوية للمياه غير المحاسب عليها (الفاقد) -تشمل مبيعات الجملة
Non Revenue water as cubic meter per km per year	m^3/km	12,700.5	19,327.0	م³/كم	كمية المياه غير المحاسب عليها بالمتر المكعب لكل كم طولمن الشبكة في السنة
Non revenue water per connection per day	l/c/d	579.9	870.9	لتر/اشتراك/يوم	كمية المياه غير المحاسب عليها لكل اشتراك في اليوم
Sewerage Coverage (Based on population served by water network)	%	-	-	%	نسبة تغطية خدمة الصرف الصحي

Financial Indicators	Unit	2022	2023	وحدة	المؤشرات المالية
Average Selling Price per cubic meter of water sold	NIS/m^3	5.0	5.7	شيكل / م³	متوسط سعر بيع المتر المكعب من المياه
Operating costs per cubic meter of water sold	NIS/m^3	10.2	9.6	شيكل / م³	التكاليف التشغيلية لكل متر مكعب من المياه المباعة
Collection Efficiency "Water Service"	%	51%	11%	%	كفاءة التحصيل "خدمة المياه"
Working Ratio "Water Service" (No)	No.	2.1	1.7	عدد	نسبة العمل "خدمة المياه"
Operating costs per cubic meter of collected wastewater	NIS/m^3	-	-	شيكل / م³	التكاليف التشغيلية لكل متر مكعب من المياه العادمة المجمعة
Collection Efficiency "Wastewater Service"	%	-	-	%	كفاءة التحصيل "خدمة الصرف الصحي"
Working Ratio "Wastewater Service"	No.	-	-	عدد	نسبة العمل "خدمة الصرف الصحي"

Other Indicators	Unit	2022	2023	وحدة	مؤشرات أخرى
Staff Productivity Index "Water Service"	No.	1.7	3.3	عدد	معامل إنتاجية الموظف "خدمة المياه"

توزيع التكاليف التشغيلية - خدمة المياه
Operating costs allocation - Water Service

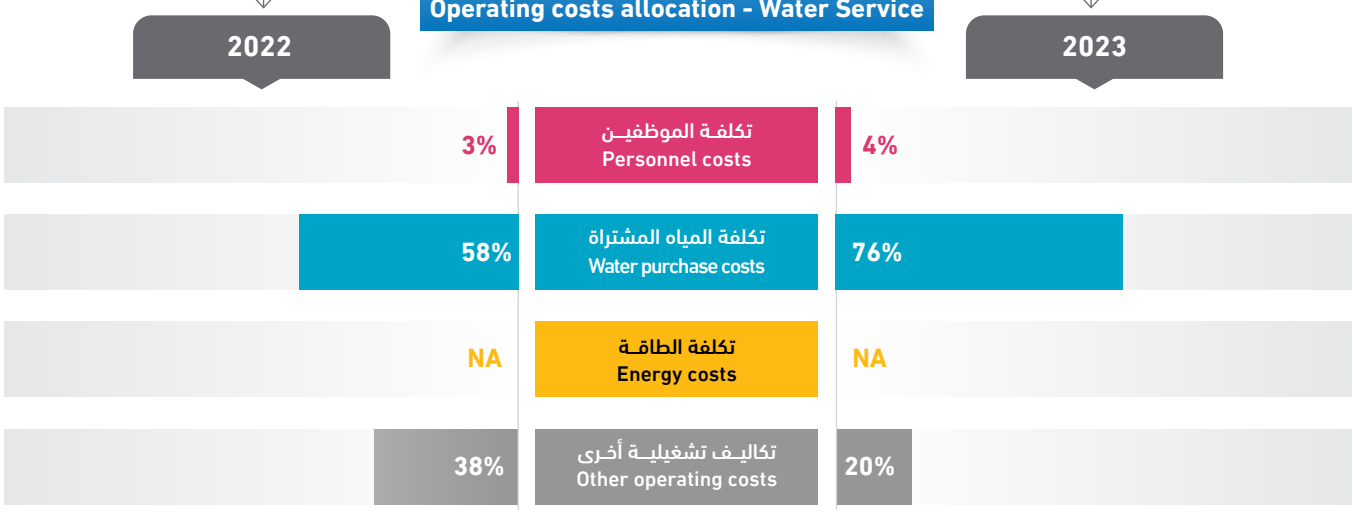

4,950	-	960	-	2	35 km	178,779 m³
Population served with water عدد السكان المخدومين بالمياه	Population served with WW عدد السكان المخدومين بالصرف الصحي	No. of water connections عدد اشتراكات المياه	No. of WW connections عدد اشتراكات الصرف الصحي	No. of employees (water and WW) عدد العاملين (مياه وصرف صحي)	Water network length طول شبكة المياه	Available water resources مصادر المياه المتوفرة

Technical Indicators	Unit	2022	2023	وحدة	المؤشرات الفنية
Average daily water consumption per capita at domestic level	l/c/d	79.6	86.0	لتر/فرد/يوم	المعدل اليومي لاستهلاك الفرد من المياه على المستوى المنزلي
Average daily water sold per capita based on total population	l/c/d	79.6	86.7	لتر/فرد/يوم	المعدل اليومي لاستهلاك الفرد من المياه المباعة على المستوى الكلي
Non Revenue Water (including bulk sales)	%	20%	12%	%	النسبة المئوية للمياه غير المحاسب عليها (الفاقد) -تشمل مبيعات الجملة
Non Revenue water as cubic meter per km per year	m³/km	1,028.0	633.3	م³/كم	كمية المياه غير المحاسب عليها بالمتر المكعب لكل كم طولمن الشبكة في السنة
Non revenue water per connection per day	l/c/d	104.9	63.3	لتر/اشتراك/يوم	كمية المياه غير المحاسب عليها لكل اشتراك في اليوم
Sewerage Coverage (Based on population served by water network)	%	-	-	%	نسبة تغطية خدمة الصرف الصحي

Financial Indicators	Unit	2022	2023	وحدة	المؤشرات المالية
Average Selling Price per cubic meter of water sold	NIS/m³	5.0	5.0	شيكل / م³	متوسط سعر بيع المتر المكعب من المياه
Operating costs per cubic meter of water sold	NIS/m³	5.8	4.2	شيكل / م³	التكاليف التشغيلية لكل متر مكعب من المياه المباعة
Collection Efficiency "Water Service"	%	100%	100%	%	كفاءة التحصيل "خدمة المياه"
Working Ratio "Water Service" (No)	No.	1.1	0.8	عدد	نسبة العمل "خدمة المياه"
Operating costs per cubic meter of collected wastewater	NIS/m³	-	-	شيكل / م³	التكاليف التشغيلية لكل متر مكعب من المياه العادمة المجمعة
Collection Efficiency "Wastewater Service"	%	-	-	%	كفاءة التحصيل "خدمة الصرف الصحي"
Working Ratio "Wastewater Service"	No.	-	-	عدد	نسبة العمل "خدمة الصرف الصحي"

Other Indicators	Unit	2022	2023	وحدة	مؤشرات أخرى
Staff Productivity Index "Water Service"	No.	-	2.1	عدد	معامل إنتاجية الموظف "خدمة المياه"

توزيع التكاليف التشغيلية - خدمة المياه
Operating costs allocation - Water Service

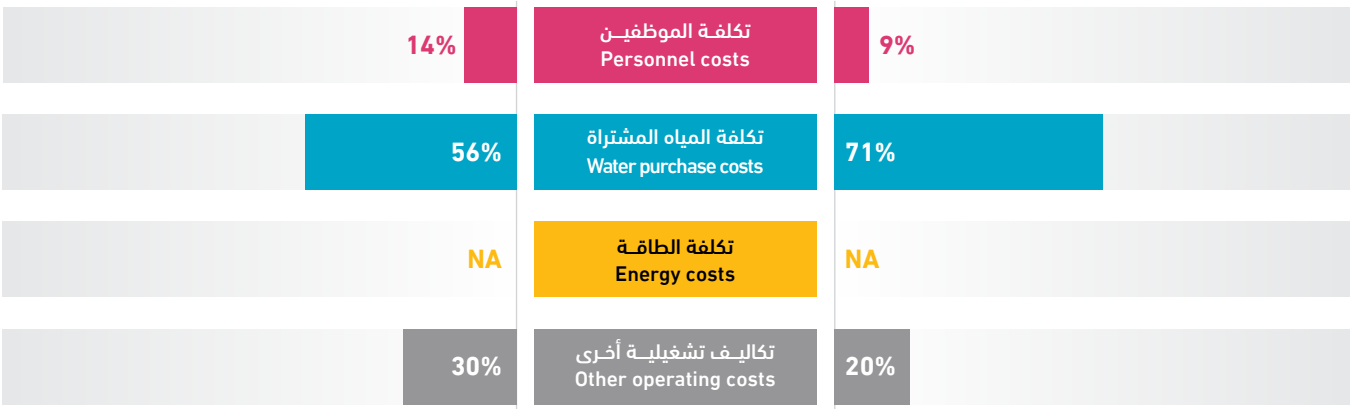

Beit Sira VC

Water & Wastewater Data **2022 - 2023**

مجلس قروي بيت سيرا

بيانات المياه والصرف الصحي **2022 - 2023**

04V05

4,000
Population served with water
عدد السكان المخدومين بالمياه

-
Population served with WW
عدد السكان المخدومين بالصرف الصحي

808
No. of water connections
عدد اشتراكات المياه

-
No. of WW connections
عدد اشتراكات الصرف الصحي

2
No. of employees (water and WW)
عدد العاملين (مياه وصرف صحي)

28 km
Water network length
طول شبكة المياه

239,129 m³
Available water resources
مصادر المياه المتوفرة

Technical Indicators	Unit	2022	2023	وحدة	المؤشرات الفنية
Average daily water consumption per capita at domestic level	l/c/d	87.7	105.3	لتر/فرد/يوم	المعدل اليومي لاستهلاك الفرد من المياه على المستوى المنزلي
Average daily water sold per capita based on total population	l/c/d	91.4	107.1	لتر/فرد/يوم	المعدل اليومي لاستهلاك الفرد من المياه المباعة على المستوى الكلي
Non Revenue Water (including bulk sales)	%	33%	35%	%	النسبة المئوية للمياه غير المحاسب عليها (الفاقد) -تشمل مبيعات الجملة
Non Revenue water as cubic meter per km per year	m^3/km	3,040.6	2,955.9	م³/كم	كمية المياه غير المحاسب عليها بالمتر المكعب لكل كم طولمن الشبكة في السنة
Non revenue water per connection per day	l/c/d	214.6	280.6	لتر/اشتراك/يوم	كمية المياه غير المحاسب عليها لكل اشتراك في اليوم
Sewerage Coverage (Based on population served by water network)	%	-	-	%	نسبة تغطية خدمة الصرف الصحي

Financial Indicators	Unit	2022	2023	وحدة	المؤشرات المالية
Average Selling Price per cubic meter of water sold	NIS/m^3	4.7	4.9	شيكل / م³	متوسط سعر بيع المتر المكعب من المياه
Operating costs per cubic meter of water sold	NIS/m^3	5.2	3.1	شيكل / م³	التكاليف التشغيلية لكل متر مكعب من المياه المباعة
Collection Efficiency "Water Service"	%	103%	87%	%	كفاءة التحصيل "خدمة المياه"
Working Ratio "Water Service" (No)	No.	1.0	0.6	عدد	نسبة العمل "خدمة المياه"
Operating costs per cubic meter of collected wastewater	NIS/m^3	-	-	شيكل / م³	التكاليف التشغيلية لكل متر مكعب من المياه العادمة المجمعة
Collection Efficiency "Wastewater Service"	%	-	-	%	كفاءة التحصيل "خدمة الصرف الصحي"
Working Ratio "Wastewater Service"	No.	-	-	عدد	نسبة العمل "خدمة الصرف الصحي"

Other Indicators	Unit	2022	2023	وحدة	مؤشرات أخرى
Staff Productivity Index "Water Service"	No.	-	2.5	عدد	معامل إنتاجية الموظف "خدمة المياه"

توزيع التكاليف التشغيلية - خدمة المياه
Operating costs allocation - Water Service

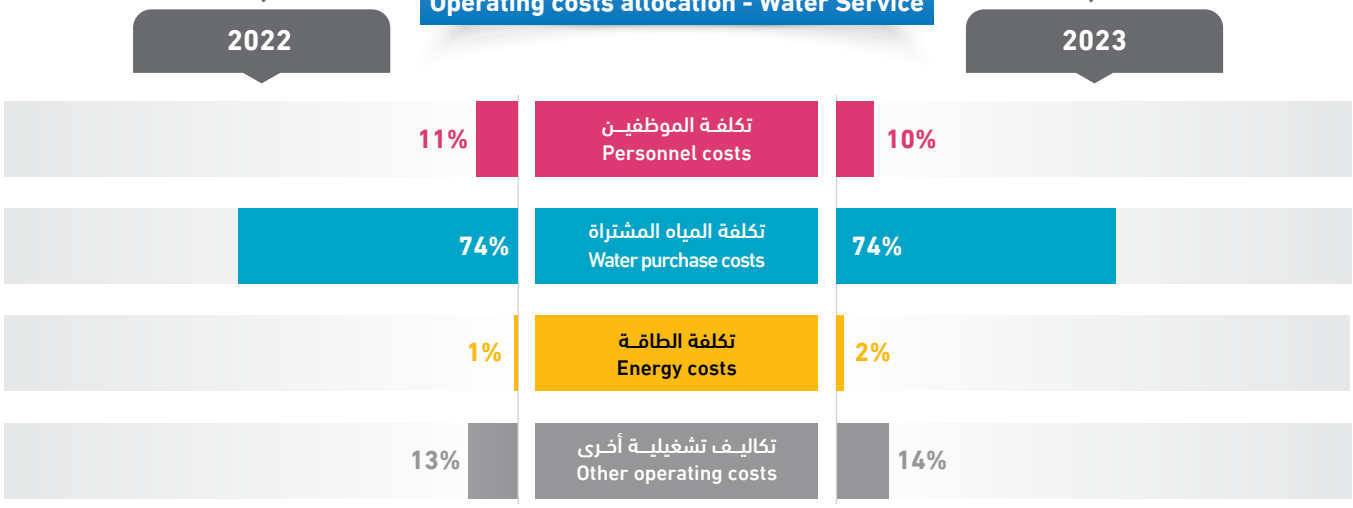

Beitillu VC

Water & Wastewater Data **2022 - 2023**

مجلس قروي بيتللو

بيانات المياه والصرف الصحي **2022 - 2023**

04V06

4,700
Population served with water
عدد السكان المخدومين بالمياه

-
Population served with WW
عدد السكان المخدومين بالصرف الصحي

749
No. of water connections
عدد اشتراكات المياه

-
No. of WW connections
عدد اشتراكات الصرف الصحي

2
No. of employees (water and WW)
عدد العاملين (مياه وصرف صحي)

13 km
Water network length
طول شبكة المياه

133,852 m³
Available water resources
مصادر المياه المتوفرة

Technical Indicators	Unit	2022	2023	وحدة	المؤشرات الفنية
Average daily water consumption per capita at domestic level	l/c/d	69.9	72.5	لتر/فرد/يوم	المعدل اليومي لاستهلاك الفرد من المياه على المستوى المنزلي
Average daily water sold per capita based on total population	l/c/d	70.4	73.0	لتر/فرد/يوم	المعدل اليومي لاستهلاك الفرد من المياه المباعة على المستوى الكلي
Non Revenue Water (including bulk sales)	%	10%	7%	%	النسبة المئوية للمياه غير المحاسب عليها (الفاقد) -تشمل مبيعات الجملة
Non Revenue water as cubic meter per km per year	m^3/km	1,025.6	665.6	م³/كم	كمية المياه غير المحاسب عليها بالمتر المكعب لكل كم طولمن الشبكة في السنة
Non revenue water per connection per day	l/c/d	51.3	31.7	لتر/اشتراك/يوم	كمية المياه غير المحاسب عليها لكل اشتراك في اليوم
Sewerage Coverage (Based on population served by water network)	%	-	-	%	نسبة تغطية خدمة الصرف الصحي

Financial Indicators	Unit	2022	2023	وحدة	المؤشرات المالية
Average Selling Price per cubic meter of water sold	NIS/m^3	5.0	5.1	شيكل / م³	متوسط سعر بيع المتر المكعب من المياه
Operating costs per cubic meter of water sold	NIS/m^3	4.3	4.9	شيكل / م³	التكاليف التشغيلية لكل متر مكعب من المياه المباعة
Collection Efficiency "Water Service"	%	99%	98%	%	كفاءة التحصيل "خدمة المياه"
Working Ratio "Water Service" (No)	No.	0.8	0.8	عدد	نسبة العمل "خدمة المياه"
Operating costs per cubic meter of collected wastewater	NIS/m^3	-	-	شيكل / م³	التكاليف التشغيلية لكل متر مكعب من المياه العادمة المجمعة
Collection Efficiency "Wastewater Service"	%	-	-	%	كفاءة التحصيل "خدمة الصرف الصحي"
Working Ratio "Wastewater Service"	No.	-	-	عدد	نسبة العمل "خدمة الصرف الصحي"

Other Indicators	Unit	2022	2023	وحدة	مؤشرات أخرى
Staff Productivity Index "Water Service"	No.	-	2.7	عدد	معامل إنتاجية الموظف "خدمة المياه"

توزيع التكاليف التشغيلية - خدمة المياه
Operating costs allocation - Water Service

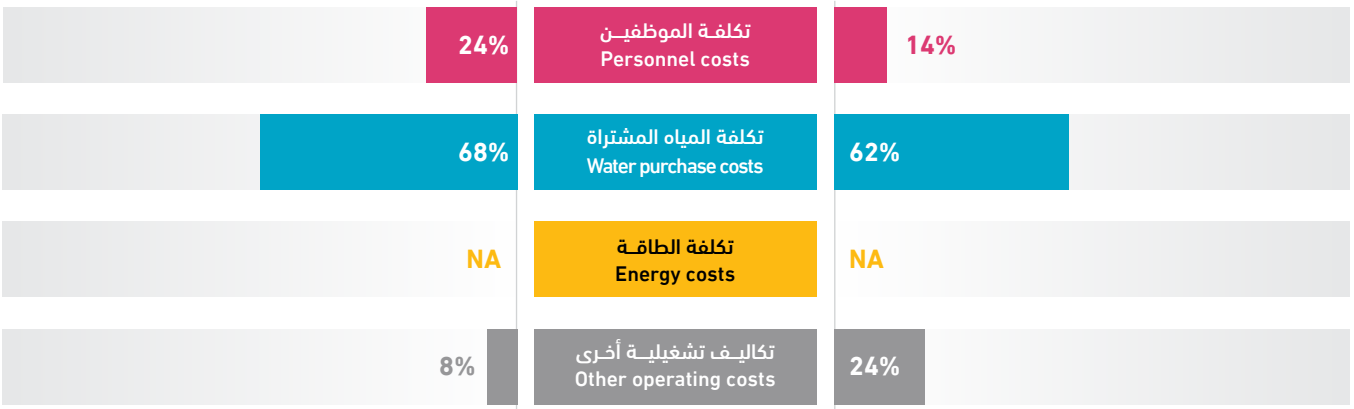

Rantis VC

Water & Wastewater Data **2022 - 2023**

مجلس قروي رنتيس

بيانات المياه والصرف الصحي **2022 - 2023**

04V07

4,000	-	786	-	1	15 km	135,068 m³
Population served with water عدد السكان المخدومين بالمياه	Population served with WW عدد السكان المخدومين بالصرف الصحي	No. of water connections عدد اشتراكات المياه	No. of WW connections عدد اشتراكات الصرف الصحي	No. of employees (water and WW) عدد العاملين (مياه وصرف صحي)	Water network length طول شبكة المياه	Available water resources مصادر المياه المتوفرة

Technical Indicators	Unit	2022	2023	وحدة	المؤشرات الفنية
Average daily water consumption per capita at domestic level	l/c/d		85.2	لتر/فرد/يوم	المعدل اليومي لاستهلاك الفرد من المياه على المستوى المنزلي
Average daily water sold per capita based on total population	l/c/d		85.2	لتر/فرد/يوم	المعدل اليومي لاستهلاك الفرد من المياه المباعة على المستوى الكلي
Non Revenue Water (including bulk sales)	%		8%	%	النسبة المئوية للمياه غير المحاسب عليها (الفاقد) -تشمل مبيعات الجملة
Non Revenue water as cubic meter per km per year	m³/km		712.5	م³/كم	كمية المياه غير المحاسب عليها بالمتر المكعب لكل كم طولمن الشبكة في السنة
Non revenue water per connection per day	l/c/d		37.3	لتر/اشتراك/يوم	كمية المياه غير المحاسب عليها لكل اشتراك في اليوم
Sewerage Coverage (Based on population served by water network)	%	-	-	%	نسبة تغطية خدمة الصرف الصحي

Financial Indicators	Unit	2022	2023	وحدة	المؤشرات المالية
Average Selling Price per cubic meter of water sold	NIS/m³		5.0	شيكل / م³	متوسط سعر بيع المتر المكعب من المياه
Operating costs per cubic meter of water sold	NIS/m³		3.2	شيكل / م³	التكاليف التشغيلية لكل متر مكعب من المياه المباعة
Collection Efficiency "Water Service"	%		>100%	%	كفاءة التحصيل "خدمة المياه"
Working Ratio "Water Service" (No)	No.		0.6	عدد	نسبة العمل "خدمة المياه"
Operating costs per cubic meter of collected wastewater	NIS/m³		-	شيكل / م³	التكاليف التشغيلية لكل متر مكعب من المياه العادمة المجمعة
Collection Efficiency "Wastewater Service"	%		-	%	كفاءة التحصيل "خدمة الصرف الصحي"
Working Ratio "Wastewater Service"	No.	-	-	عدد	نسبة العمل "خدمة الصرف الصحي"

Other Indicators	Unit	2022	2023	وحدة	مؤشرات أخرى
Staff Productivity Index "Water Service"	No.		1.3	عدد	معامل إنتاجية الموظف "خدمة المياه"

توزيع التكاليف التشغيلية - خدمة المياه
Operating costs allocation - Water Service

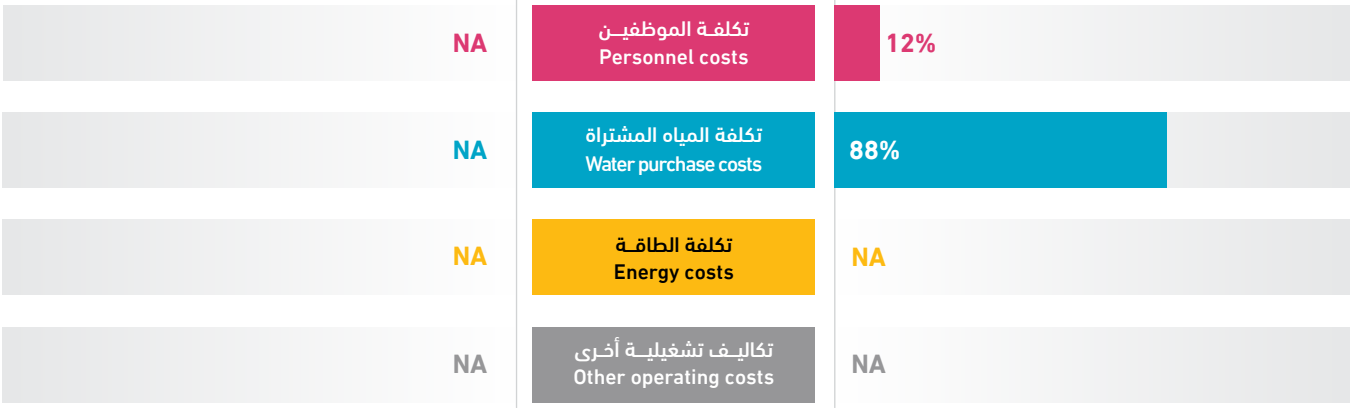

Deir A'mmar VC

Water & Wastewater Data **2022 - 2023**

مجلس قروي دير عمار

بيانات المياه والصرف الصحي **2022 - 2023**

04V08

3,000
Population served with water
عدد السكان المخدومين بالمياه

-
Population served with WW
عدد السكان المخدومين بالصرف الصحي

655
No. of water connections
عدد اشتراكات المياه

-
No. of WW connections
عدد اشتراكات الصرف الصحي

2
No. of employees (water and WW)
عدد العاملين (مياه وصرف صحي)

20 km
Water network length
طول شبكة المياه

200,600 m³
Available water resources
مصادر المياه المتوفرة

Technical Indicators	Unit	2022	2023	وحدة	المؤشرات الفنية
Average daily water consumption per capita at domestic level	l/c/d	73.5	101.6	لتر/فرد/يوم	المعدل اليومي لاستهلاك الفرد من المياه على المستوى المنزلي
Average daily water sold per capita based on total population	l/c/d	73.5	103.4	لتر/فرد/يوم	المعدل اليومي لاستهلاك الفرد من المياه المباعة على المستوى الكلي
Non Revenue Water (including bulk sales)	%	49%	44%	%	النسبة المئوية للمياه غير المحاسب عليها (الفاقد) -تشمل مبيعات الجملة
Non Revenue water as cubic meter per km per year	m³/km	-	4,366.5	م³/كم	كمية المياه غير المحاسب عليها بالمتر المكعب لكل كم طولمن الشبكة في السنة
Non revenue water per connection per day	l/c/d	-	365.3	لتر/اشتراك/يوم	كمية المياه غير المحاسب عليها لكل اشتراك في اليوم
Sewerage Coverage (Based on population served by water network)	%	-	-	%	نسبة تغطية خدمة الصرف الصحي

Financial Indicators	Unit	2022	2023	وحدة	المؤشرات المالية
Average Selling Price per cubic meter of water sold	NIS/m³	-	4.8	شيكل / م³	متوسط سعر بيع المتر المكعب من المياه
Operating costs per cubic meter of water sold	NIS/m³	-	5.9	شيكل / م³	التكاليف التشغيلية لكل متر مكعب من المياه المباعة
Collection Efficiency "Water Service"	%	-	80%	%	كفاءة التحصيل "خدمة المياه"
Working Ratio "Water Service" (No)	No.	-	1.2	عدد	نسبة العمل "خدمة المياه"
Operating costs per cubic meter of collected wastewater	NIS/m³	-	-	شيكل / م³	التكاليف التشغيلية لكل متر مكعب من المياه العادمة المجمعة
Collection Efficiency "Wastewater Service"	%	-	-	%	كفاءة التحصيل "خدمة الصرف الصحي"
Working Ratio "Wastewater Service"	No.	-	-	عدد	نسبة العمل "خدمة الصرف الصحي"

Other Indicators	Unit	2022	2023	وحدة	مؤشرات أخرى
Staff Productivity Index "Water Service"	No.	-	3.1	عدد	معامل إنتاجية الموظف "خدمة المياه"

توزيع التكاليف التشغيلية - خدمة المياه
Operating costs allocation - Water Service

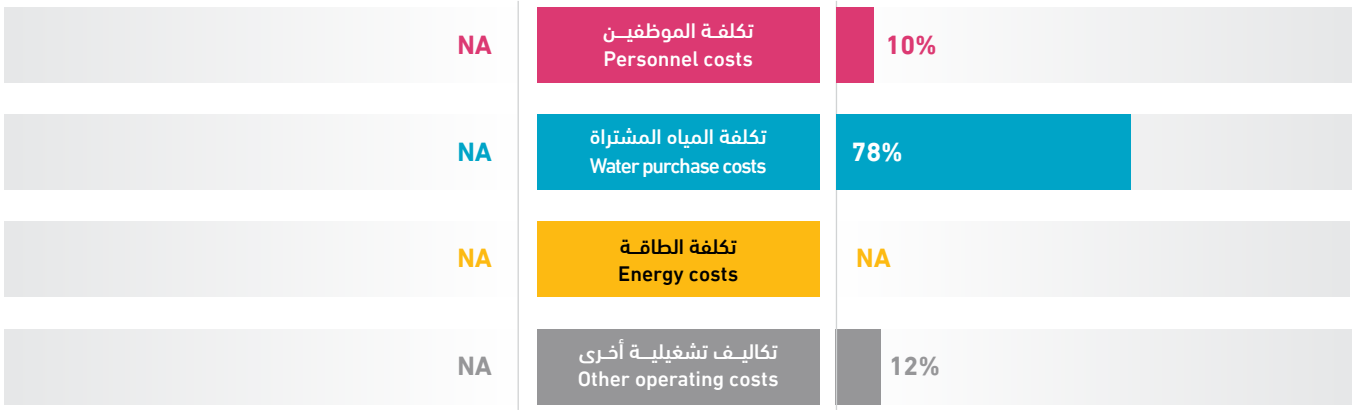

Deir Qaddis VC

Water & Wastewater Data **2022 - 2023**

مجلس قروي دير قديس

بيانات المياه والصرف الصحي **2022 - 2023**

04V09

3,100	-	600	-	2	11 km	135,087 m³
Population served with water عدد السكان المخدومين بالمياه	Population served with WW عدد السكان المخدومين بالصرف الصحي	No. of water connections عدد اشتراكات المياه	No. of WW connections عدد اشتراكات الصرف الصحي	No. of employees (water and WW) عدد العاملين (مياه وصرف صحي)	Water network length طول شبكة المياه	Available water resources مصادر المياه المتوفرة

Technical Indicators	Unit	2022	2023	وحدة	المؤشرات الفنية
Average daily water consumption per capita at domestic level	l/c/d	114.3	100.0	لتر/فرد/يوم	المعدل اليومي لاستهلاك الفرد من المياه على المستوى المنزلي
Average daily water sold per capita based on total population	l/c/d	114.3	100.0	لتر/فرد/يوم	المعدل اليومي لاستهلاك الفرد من المياه المباعة على المستوى الكلي
Non Revenue Water (including bulk sales)	%	-	16%	%	النسبة المئوية للمياه غير المحاسب عليها (الفاقد) -تشمل مبيعات الجملة
Non Revenue water as cubic meter per km per year	m^3/km	1,090.4	1,996.9	م³/كم	كمية المياه غير المحاسب عليها بالمتر المكعب لكل كم طولمن الشبكة في السنة
Non revenue water per connection per day	l/c/d	48.9	100.3	لتر/اشتراك/يوم	كمية المياه غير المحاسب عليها لكل اشتراك في اليوم
Sewerage Coverage (Based on population served by water network)	%	-	-	%	نسبة تغطية خدمة الصرف الصحي

Financial Indicators	Unit	2022	2023	وحدة	المؤشرات المالية
Average Selling Price per cubic meter of water sold	NIS/m^3	3.6	5.0	شيكل / م³	متوسط سعر بيع المتر المكعب من المياه
Operating costs per cubic meter of water sold	NIS/m^3	4.1	4.8	شيكل / م³	التكاليف التشغيلية لكل متر مكعب من المياه المباعة
Collection Efficiency "Water Service"	%	100%	100%	%	كفاءة التحصيل "خدمة المياه"
Working Ratio "Water Service" (No)	No.	1.1	0.9	عدد	نسبة العمل "خدمة المياه"
Operating costs per cubic meter of collected wastewater	NIS/m^3	-	-	شيكل / م³	التكاليف التشغيلية لكل متر مكعب من المياه العادمة المجمعة
Collection Efficiency "Wastewater Service"	%	-	-	%	كفاءة التحصيل "خدمة الصرف الصحي"
Working Ratio "Wastewater Service"	No.	-	-	عدد	نسبة العمل "خدمة الصرف الصحي"

Other Indicators	Unit	2022	2023	وحدة	مؤشرات أخرى
Staff Productivity Index "Water Service"	No.	-	3.3	عدد	معامل إنتاجية الموظف "خدمة المياه"

توزيع التكاليف التشغيلية - خدمة المياه
Operating costs allocation - Water Service

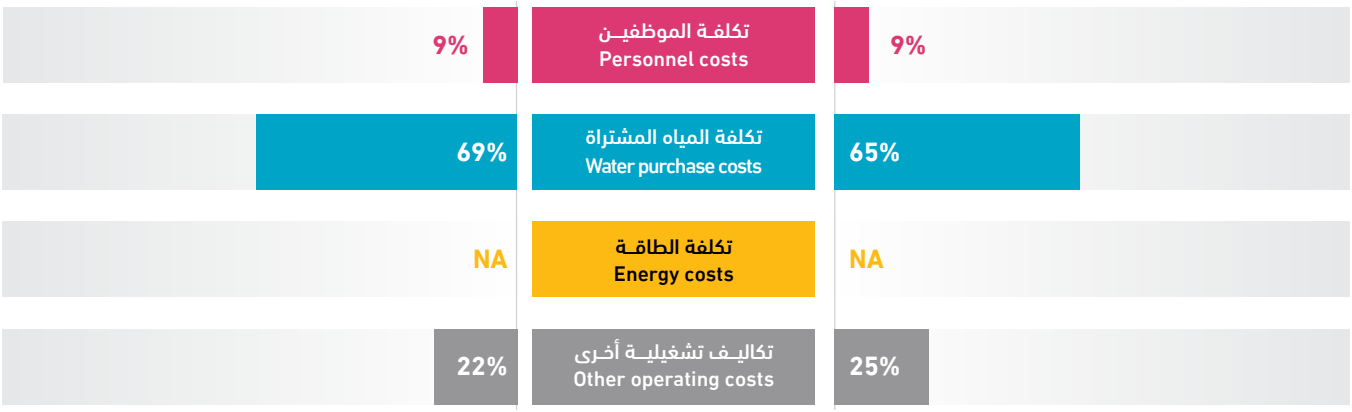

Bil'in VC

Water & Wastewater Data **2022 - 2023**

مجلس قروي بلعين

بيانات المياه والصرف الصحي **2022 - 2023**

04V10

2,365
Population served with water
عدد السكان المخدومين بالمياه

-
Population served with WW
عدد السكان المخدومين بالصرف الصحي

645
No. of water connections
عدد اشتراكات المياه

-
No. of WW connections
عدد اشتراكات الصرف الصحي

1
No. of employees (water and WW)
عدد العاملين (مياه وصرف صحي)

25 km
Water network length
طول شبكة المياه

136,673 m³
Available water resources
مصادر المياه المتوفرة

Technical Indicators	Unit	2022	2023	وحدة	المؤشرات الفنية
Average daily water consumption per capita at domestic level	l/c/d	122.5	123.2	لتر/فرد/يوم	المعدل اليومي لاستهلاك الفرد من المياه على المستوى المنزلي
Average daily water sold per capita based on total population	l/c/d	122.5	127.8	لتر/فرد/يوم	المعدل اليومي لاستهلاك الفرد من المياه المباعة على المستوى الكلي
Non Revenue Water (including bulk sales)	%	23%	19%	%	النسبة المئوية للمياه غير المحاسب عليها (الفاقد) -تشمل مبيعات الجملة
Non Revenue water as cubic meter per km per year	m^3/km	-	1,033.9	م³/كم	كمية المياه غير المحاسب عليها بالمتر المكعب لكل كم طولمن الشبكة في السنة
Non revenue water per connection per day	l/c/d	141.6	112.0	لتر/اشتراك/يوم	كمية المياه غير المحاسب عليها لكل اشتراك في اليوم
Sewerage Coverage (Based on population served by water network)	%	-	-	%	نسبة تغطية خدمة الصرف الصحي

Financial Indicators	Unit	2022	2023	وحدة	المؤشرات المالية
Average Selling Price per cubic meter of water sold	NIS/m^3	4.0	5.8	شيكل / م³	متوسط سعر بيع المتر المكعب من المياه
Operating costs per cubic meter of water sold	NIS/m^3	4.0	4.2	شيكل / م³	التكاليف التشغيلية لكل متر مكعب من المياه المباعة
Collection Efficiency "Water Service"	%	100%	63%	%	كفاءة التحصيل "خدمة المياه"
Working Ratio "Water Service" (No)	No.	0.9	0.7	عدد	نسبة العمل "خدمة المياه"
Operating costs per cubic meter of collected wastewater	NIS/m^3	-	-	شيكل / م³	التكاليف التشغيلية لكل متر مكعب من المياه العادمة المجمعة
Collection Efficiency "Wastewater Service"	%	-	-	%	كفاءة التحصيل "خدمة الصرف الصحي"
Working Ratio "Wastewater Service"	No.	-	-	عدد	نسبة العمل "خدمة الصرف الصحي"

Other Indicators	Unit	2022	2023	وحدة	مؤشرات أخرى
Staff Productivity Index "Water Service"	No.	-	1.6	عدد	معامل إنتاجية الموظف "خدمة المياه"

توزيع التكاليف التشغيلية - خدمة المياه
Operating costs allocation - Water Service

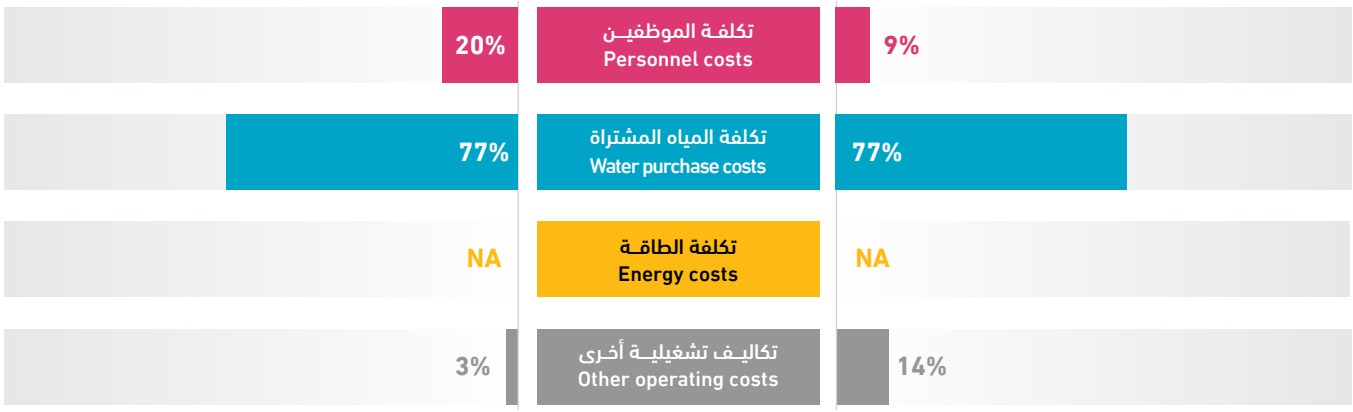

Ras karkar village council

Water & Wastewater Data **2022 - 2023**

مجلس قروي راس كركر

بيانات المياه والصرف الصحي **2022 - 2023**

04V12

2,300	-	425	-	2	6 km	88,998 m³
Population served with water عدد السكان المخدومين بالمياه	Population served with WW عدد السكان المخدومين بالصرف الصحي	No. of water connections عدد اشتراكات المياه	No. of WW connections عدد اشتراكات الصرف الصحي	No. of employees (water and WW) عدد العاملين (مياه وصرف صحي)	Water network length طول شبكة المياه	Available water resources مصادر المياه المتوفرة

Technical Indicators	Unit	2022	2023	وحدة	المؤشرات الفنية
Average daily water consumption per capita at domestic level	l/c/d	88.6	91.0	لتر/فرد/يوم	المعدل اليومي لاستهلاك الفرد من المياه على المستوى المنزلي
Average daily water sold per capita based on total population	l/c/d	88.6	93.8	لتر/فرد/يوم	المعدل اليومي لاستهلاك الفرد من المياه المباعة على المستوى الكلي
Non Revenue Water (including bulk sales)	%	-	12%	%	النسبة المئوية للمياه غير المحاسب عليها (الفاقد) -تشمل مبيعات الجملة
Non Revenue water as cubic meter per km per year	m³/km	1,045.5	1,714.7	م³/كم	كمية المياه غير المحاسب عليها بالمتر المكعب لكل كم طولمن الشبكة في السنة
Non revenue water per connection per day	l/c/d	-	66.3	لتر/اشتراك/يوم	كمية المياه غير المحاسب عليها لكل اشتراك في اليوم
Sewerage Coverage (Based on population served by water network)	%	-	-	%	نسبة تغطية خدمة الصرف الصحي

Financial Indicators	Unit	2022	2023	وحدة	المؤشرات المالية
Average Selling Price per cubic meter of water sold	NIS/m³	4.9	5.6	شيكل / م³	متوسط سعر بيع المتر المكعب من المياه
Operating costs per cubic meter of water sold	NIS/m³	4.8	5.3	شيكل / م³	التكاليف التشغيلية لكل متر مكعب من المياه المباعة
Collection Efficiency "Water Service"	%	>100%	98%	%	كفاءة التحصيل "خدمة المياه"
Working Ratio "Water Service" (No)	No.	1.0	0.9	عدد	نسبة العمل "خدمة المياه"
Operating costs per cubic meter of collected wastewater	NIS/m³	-	-	شيكل / م³	التكاليف التشغيلية لكل متر مكعب من المياه العادمة المجمعة
Collection Efficiency "Wastewater Service"	%	-	-	%	كفاءة التحصيل "خدمة الصرف الصحي"
Working Ratio "Wastewater Service"	No.	-	-	عدد	نسبة العمل "خدمة الصرف الصحي"

Other Indicators	Unit	2022	2023	وحدة	مؤشرات أخرى
Staff Productivity Index "Water Service"	No.	-	4.7	عدد	معامل إنتاجية الموظف "خدمة المياه"

توزيع التكاليف التشغيلية - خدمة المياه
Operating costs allocation - Water Service

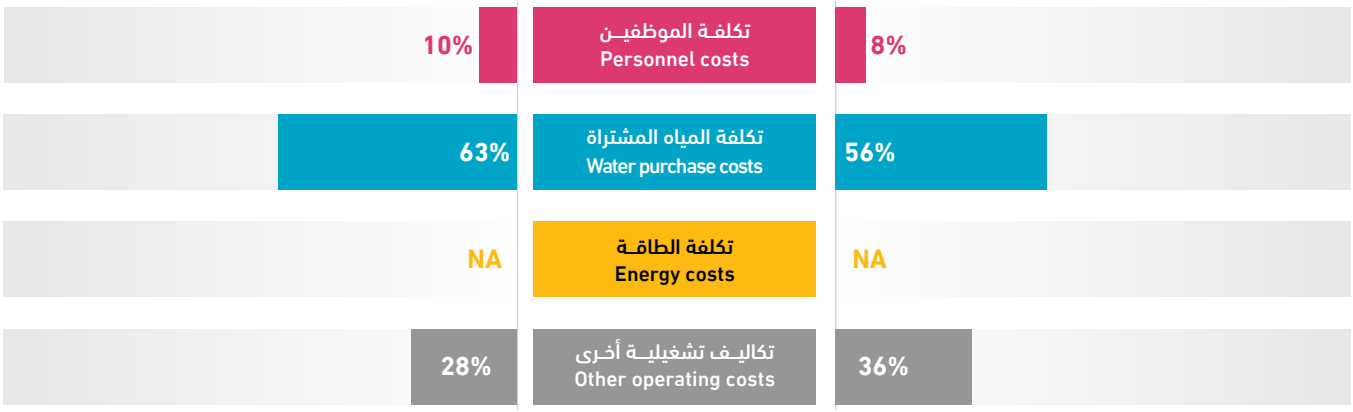

Jammala VC

Water & Wastewater Data **2022 - 2023**

مجلس قروي جمالا

بيانات المياه والصرف الصحي **2022 - 2023**

04V13

2,400
Population served with water
عدد السكان المخدومين بالمياه

-
Population served with WW
عدد السكان المخدومين بالصرف الصحي

614
No. of water connections
عدد اشتراكات المياه

-
No. of WW connections
عدد اشتراكات الصرف الصحي

2
No. of employees (water and WW)
عدد العاملين (مياه وصرف صحي)

16 km
Water network length
طول شبكة المياه

183,340 m³
Available water resources
مصادر المياه المتوفرة

Technical Indicators	Unit	2022	2023	وحدة	المؤشرات الفنية
Average daily water consumption per capita at domestic level	l/c/d	47.5	72.4	لتر/فرد/يوم	المعدل اليومي لاستهلاك الفرد من المياه على المستوى المنزلي
Average daily water sold per capita based on total population	l/c/d	47.5	79.3	لتر/فرد/يوم	المعدل اليومي لاستهلاك الفرد من المياه المباعة على المستوى الكلي
Non Revenue Water (including bulk sales)	%	76%	62%	%	النسبة المئوية للمياه غير المحاسب عليها (الفاقد) -تشمل مبيعات الجملة
Non Revenue water as cubic meter per km per year	m³/km	8,385.1	7,118.6	م³/كم	كمية المياه غير المحاسب عليها بالمتر المكعب لكل كم طولمن الشبكة في السنة
Non revenue water per connection per day	l/c/d	534.0	508.2	لتر/اشتراك/يوم	كمية المياه غير المحاسب عليها لكل اشتراك في اليوم
Sewerage Coverage (Based on population served by water network)	%	-	-	%	نسبة تغطية خدمة الصرف الصحي

Financial Indicators	Unit	2022	2023	وحدة	المؤشرات المالية
Average Selling Price per cubic meter of water sold	NIS/m³	5.9	5.9	شيكل / م³	متوسط سعر بيع المتر المكعب من المياه
Operating costs per cubic meter of water sold	NIS/m³	-	8.9	شيكل / م³	التكاليف التشغيلية لكل متر مكعب من المياه المباعة
Collection Efficiency "Water Service"	%	52%	34%	%	كفاءة التحصيل "خدمة المياه"
Working Ratio "Water Service" (No)	No.	2.5	1.5	عدد	نسبة العمل "خدمة المياه"
Operating costs per cubic meter of collected wastewater	NIS/m³	-	-	شيكل / م³	التكاليف التشغيلية لكل متر مكعب من المياه العادمة المجمعة
Collection Efficiency "Wastewater Service"	%	-	-	%	كفاءة التحصيل "خدمة الصرف الصحي"
Working Ratio "Wastewater Service"	No.	-	-	عدد	نسبة العمل "خدمة الصرف الصحي"

Other Indicators	Unit	2022	2023	وحدة	مؤشرات أخرى
Staff Productivity Index "Water Service"	No.	-	3.3	عدد	معامل إنتاجية الموظف "خدمة المياه"

توزيع التكاليف التشغيلية - خدمة المياه
Operating costs allocation - Water Service

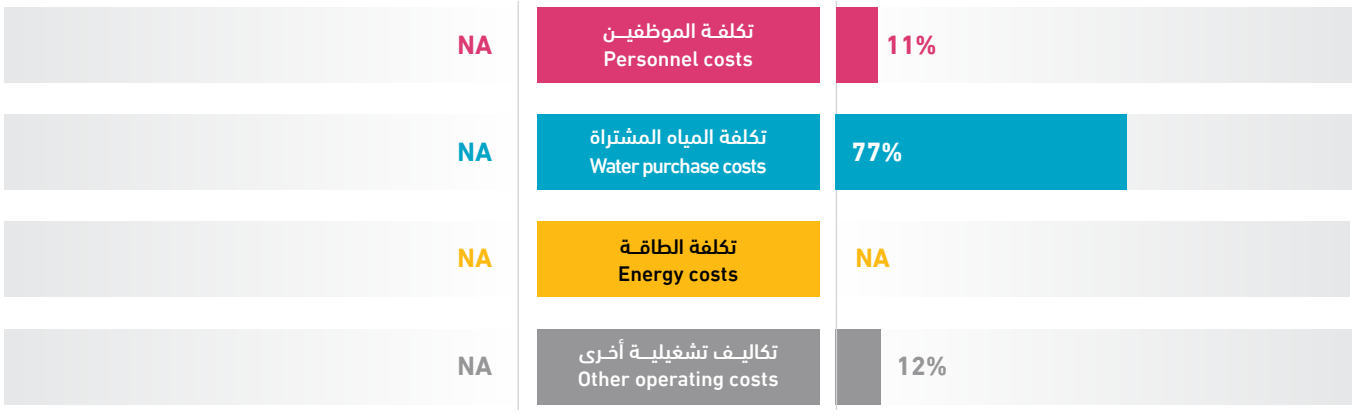

محافظة رام الله والبيرة Ramallah & Al-Bireh Governorate

Al Midya VC

Water & Wastewater Data **2022 - 2023**

مجلس قروي المدية

بيانات المياه والصرف الصحي **2022 - 2023**

04V14

1,850	-	417	-	2	10 km	91,000 m³
Population served with water عدد السكان المخدومين بالمياه	Population served with WW عدد السكان المخدومين بالصرف الصحي	No. of water connections عدد اشتراكات المياه	No. of WW connections عدد اشتراكات الصرف الصحي	No. of employees (water and WW) عدد العاملين (مياه وصرف صحي)	Water network length طول شبكة المياه	Available water resources مصادر المياه المتوفرة

Technical Indicators	Unit	2022	2023	وحدة	المؤشرات الفنية
Average daily water consumption per capita at domestic level	l/c/d	72.1	118.5	لتر/فرد/يوم	المعدل اليومي لاستهلاك الفرد من المياه على المستوى المنزلي
Average daily water sold per capita based on total population	l/c/d	72.1	118.5	لتر/فرد/يوم	المعدل اليومي لاستهلاك الفرد من المياه المباعة على المستوى الكلي
Non Revenue Water (including bulk sales)	%	21%	12%	%	النسبة المئوية للمياه غير المحاسب عليها (الفاقد) -تشمل مبيعات الجملة
Non Revenue water as cubic meter per km per year	m³/km	1,322.7	1,100.0	م³/كم	كمية المياه غير المحاسب عليها بالمتر المكعب لكل كم طولمن الشبكة في السنة
Non revenue water per connection per day	l/c/d	91.7	72.3	لتر/اشتراك/يوم	كمية المياه غير المحاسب عليها لكل اشتراك في اليوم
Sewerage Coverage (Based on population served by water network)	%	-	-	%	نسبة تغطية خدمة الصرف الصحي

Financial Indicators	Unit	2022	2023	وحدة	المؤشرات المالية
Average Selling Price per cubic meter of water sold	NIS/m³	4.0	3.7	شيكل / م³	متوسط سعر بيع المتر المكعب من المياه
Operating costs per cubic meter of water sold	NIS/m³	5.7	1.3	شيكل / م³	التكاليف التشغيلية لكل متر مكعب من المياه المباعة
Collection Efficiency "Water Service"	%	100%	100%	%	كفاءة التحصيل "خدمة المياه"
Working Ratio "Water Service" (No)	No.	1.4	0.3	عدد	نسبة العمل "خدمة المياه"
Operating costs per cubic meter of collected wastewater	NIS/m³	-	-	شيكل / م³	التكاليف التشغيلية لكل متر مكعب من المياه العادمة المجمعة
Collection Efficiency "Wastewater Service"	%	-	-	%	كفاءة التحصيل "خدمة الصرف الصحي"
Working Ratio "Wastewater Service"	No.	-	-	عدد	نسبة العمل "خدمة الصرف الصحي"

Other Indicators	Unit	2022	2023	وحدة	مؤشرات أخرى
Staff Productivity Index "Water Service"	No.	-	4.8	عدد	معامل إنتاجية الموظف "خدمة المياه"

توزيع التكاليف التشغيلية - خدمة المياه
Operating costs allocation - Water Service

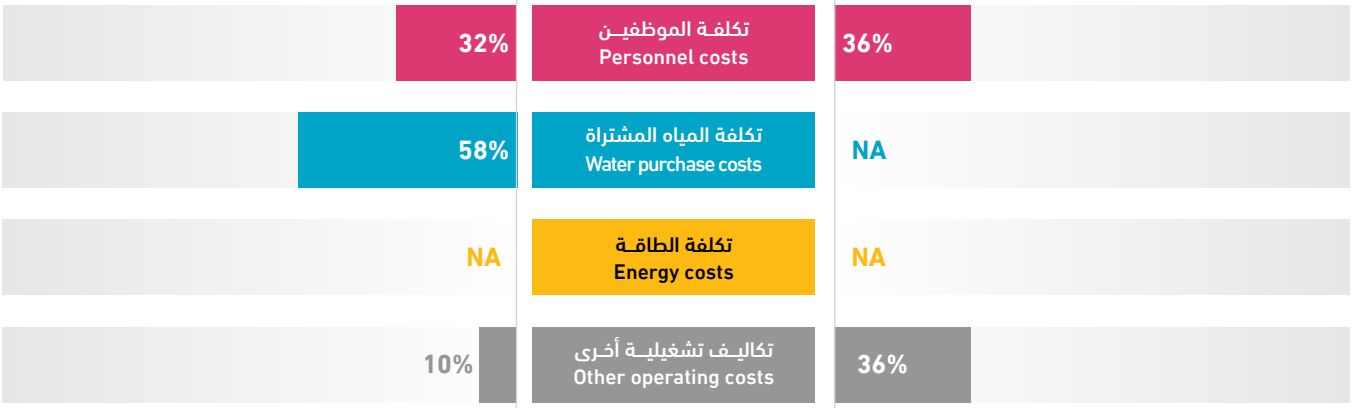

Al Janiya VC

Water & Wastewater Data **2022 - 2023**

مجلس قروي الجانية

بيانات المياه والصرف الصحي **2022 - 2023**

04V16

1,441
Population served with water
عدد السكان المخدومين بالمياه

-
Population served with WW
عدد السكان المخدومين بالصرف الصحي

313
No. of water connections
عدد اشتراكات المياه

-
No. of WW connections
عدد اشتراكات الصرف الصحي

2
No. of employees (water and WW)
عدد العاملين (مياه وصرف صحي)

12 km
Water network length
طول شبكة المياه

55,360 m³
Available water resources
مصادر المياه المتوفرة

Technical Indicators	Unit	2022	2023	وحدة	المؤشرات الفنية
Average daily water consumption per capita at domestic level	l/c/d	89.9	93.3	لتر/فرد/يوم	المعدل اليومي لاستهلاك الفرد من المياه على المستوى المنزلي
Average daily water sold per capita based on total population	l/c/d	95.9	97.2	لتر/فرد/يوم	المعدل اليومي لاستهلاك الفرد من المياه المباعة على المستوى الكلي
Non Revenue Water (including bulk sales)	%	-	8%	%	النسبة المئوية للمياه غير المحاسب عليها (الفاقد) -تشمل مبيعات الجملة
Non Revenue water as cubic meter per km per year	m^3/km	1,972.5	352.0	م³/كم	كمية المياه غير المحاسب عليها بالمتر المكعب لكل كم طولمن الشبكة في السنة
Non revenue water per connection per day	l/c/d	-	37.0	لتر/اشتراك/يوم	كمية المياه غير المحاسب عليها لكل اشتراك في اليوم
Sewerage Coverage (Based on population served by water network)	%	-	-	%	نسبة تغطية خدمة الصرف الصحي

Financial Indicators	Unit	2022	2023	وحدة	المؤشرات المالية
Average Selling Price per cubic meter of water sold	NIS/m^3	4.8	4.8	شيكل / م³	متوسط سعر بيع المتر المكعب من المياه
Operating costs per cubic meter of water sold	NIS/m^3	5.1	3.7	شيكل / م³	التكاليف التشغيلية لكل متر مكعب من المياه المباعة
Collection Efficiency "Water Service"	%	98%	100%	%	كفاءة التحصيل "خدمة المياه"
Working Ratio "Water Service" (No)	No.	1.0	0.8	عدد	نسبة العمل "خدمة المياه"
Operating costs per cubic meter of collected wastewater	NIS/m^3	-	-	شيكل / م³	التكاليف التشغيلية لكل متر مكعب من المياه العادمة المجمعة
Collection Efficiency "Wastewater Service"	%	-	-	%	كفاءة التحصيل "خدمة الصرف الصحي"
Working Ratio "Wastewater Service"	No.	-	-	عدد	نسبة العمل "خدمة الصرف الصحي"

Other Indicators	Unit	2022	2023	وحدة	مؤشرات أخرى
Staff Productivity Index "Water Service"	No.	-	6.4	عدد	معامل إنتاجية الموظف "خدمة المياه"

توزيع التكاليف التشغيلية - خدمة المياه
Operating costs allocation - Water Service

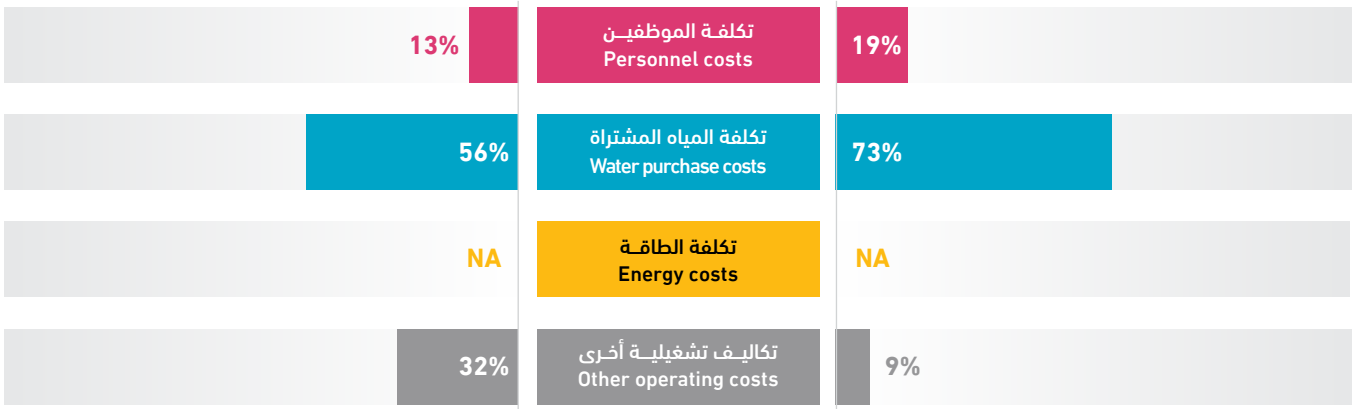

At Tira VC

Water & Wastewater Data **2022 - 2023**

مجلس قروي الطيره

بيانات المياه والصرف الصحي **2022 - 2023**

04V17

1,720	-	365	-	2	13 km	56,524 m³
Population served with water عدد السكان المخدومين بالمياه	Population served with WW عدد السكان المخدومين بالصرف الصحي	No. of water connections عدد اشتراكات المياه	No. of WW connections عدد اشتراكات الصرف الصحي	No. of employees (water and WW) عدد العاملين (مياه وصرف صحي)	Water network length طول شبكة المياه	Available water resources مصادر المياه المتوفرة

Technical Indicators	Unit	2022	2023	وحدة	المؤشرات الفنية
Average daily water consumption per capita at domestic level	l/c/d	76.5	76.5	لتر/فرد/يوم	المعدل اليومي لاستهلاك الفرد من المياه على المستوى المنزلي
Average daily water sold per capita based on total population	l/c/d	76.5	76.5	لتر/فرد/يوم	المعدل اليومي لاستهلاك الفرد من المياه المباعة على المستوى الكلي
Non Revenue Water (including bulk sales)	%	15%	15%	%	النسبة المئوية للمياه غير المحاسب عليها (الفاقد) -تشمل مبيعات الجملة
Non Revenue water as cubic meter per km per year	m³/km	655.5	655.4	م³/كم	كمية المياه غير المحاسب عليها بالمتر المكعب لكل كم طولمن الشبكة في السنة
Non revenue water per connection per day	l/c/d	64.0	64.0	لتر/اشتراك/يوم	كمية المياه غير المحاسب عليها لكل اشتراك في اليوم
Sewerage Coverage (Based on population served by water network)	%	-	-	%	نسبة تغطية خدمة الصرف الصحي

Financial Indicators	Unit	2022	2023	وحدة	المؤشرات المالية
Average Selling Price per cubic meter of water sold	NIS/m³	5.0	5.0	شيكل / م³	متوسط سعر بيع المتر المكعب من المياه
Operating costs per cubic meter of water sold	NIS/m³	4.1	3.9	شيكل / م³	التكاليف التشغيلية لكل متر مكعب من المياه المباعة
Collection Efficiency "Water Service"	%	100%	100%	%	كفاءة التحصيل "خدمة المياه"
Working Ratio "Water Service" (No)	No.	0.7	0.8	عدد	نسبة العمل "خدمة المياه"
Operating costs per cubic meter of collected wastewater	NIS/m³	-	-	شيكل / م³	التكاليف التشغيلية لكل متر مكعب من المياه العادمة المجمعة
Collection Efficiency "Wastewater Service"	%	-	-	%	كفاءة التحصيل "خدمة الصرف الصحي"
Working Ratio "Wastewater Service"	No.	-	-	عدد	نسبة العمل "خدمة الصرف الصحي"

Other Indicators	Unit	2022	2023	وحدة	مؤشرات أخرى
Staff Productivity Index "Water Service"	No.	-	5.5	عدد	معامل إنتاجية الموظف "خدمة المياه"

توزيع التكاليف التشغيلية - خدمة المياه
Operating costs allocation - Water Service

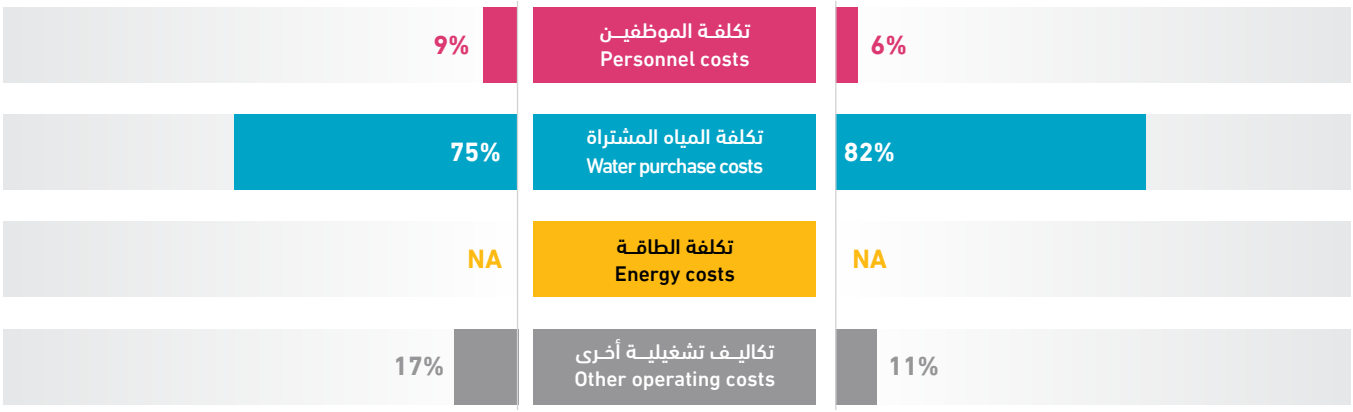

Shabtin VC

Water & Wastewater Data **2022 - 2023**

مجلس قروي شبتين

بيانات المياه والصرف الصحي **2022 - 2023**

04V18

1,362
Population served with water
عدد السكان المخدومين بالمياه

1,200
Population served with WW
عدد السكان المخدومين بالصرف الصحي

267
No. of water connections
عدد اشتراكات المياه

250
No. of WW connections
عدد اشتراكات الصرف الصحي

2
No. of employees (water and WW)
عدد العاملين (مياه وصرف صحي)

5 km
Water network length
طول شبكة المياه

49,731 m³
Available water resources
مصادر المياه المتوفرة

Technical Indicators	Unit	2022	2023	وحدة	المؤشرات الفنية
Average daily water consumption per capita at domestic level	l/c/d	77.3	87.8	لتر/فرد/يوم	المعدل اليومي لاستهلاك الفرد من المياه على المستوى المنزلي
Average daily water sold per capita based on total population	l/c/d	85.7	91.0	لتر/فرد/يوم	المعدل اليومي لاستهلاك الفرد من المياه المباعة على المستوى الكلي
Non Revenue Water (including bulk sales)	%	17%	9%	%	النسبة المئوية للمياه غير المحاسب عليها (الفاقد) -تشمل مبيعات الجملة
Non Revenue water as cubic meter per km per year	m³/km	1,865	901.7	م³/كم	كمية المياه غير المحاسب عليها بالمتر المكعب لكل كم طولمن الشبكة في السنة
Non revenue water per connection per day	l/c/d	89	46.3	لتر/اشتراك/يوم	كمية المياه غير المحاسب عليها لكل اشتراك في اليوم
Sewerage Coverage (Based on population served by water network)	%	86%	88%	%	نسبة تغطية خدمة الصرف الصحي

Financial Indicators	Unit	2022	2023	وحدة	المؤشرات المالية
Average Selling Price per cubic meter of water sold	NIS/m³	5.0	4.8	شيكل / م³	متوسط سعر بيع المتر المكعب من المياه
Operating costs per cubic meter of water sold	NIS/m³	8.3	8.0	شيكل / م³	التكاليف التشغيلية لكل متر مكعب من المياه المباعة
Collection Efficiency "Water Service"	%	90%	98%	%	كفاءة التحصيل "خدمة المياه"
Working Ratio "Water Service" (No)	No.	1.6	1.6	عدد	نسبة العمل "خدمة المياه"
Operating costs per cubic meter of collected wastewater	NIS/m³	-	0.3	شيكل / م³	التكاليف التشغيلية لكل متر مكعب من المياه العادمة المجمعة
Collection Efficiency "Wastewater Service"	%	100%	100%	%	كفاءة التحصيل "خدمة الصرف الصحي"
Working Ratio "Wastewater Service"	No.	1.3	1.2	عدد	نسبة العمل "خدمة الصرف الصحي"

Other Indicators	Unit	2022	2023	وحدة	مؤشرات أخرى
Staff Productivity Index "Water Service"	No.	-	7.5	عدد	معامل إنتاجية الموظف "خدمة المياه"

توزيع التكاليف التشغيلية - خدمة المياه
Operating costs allocation - Water Service

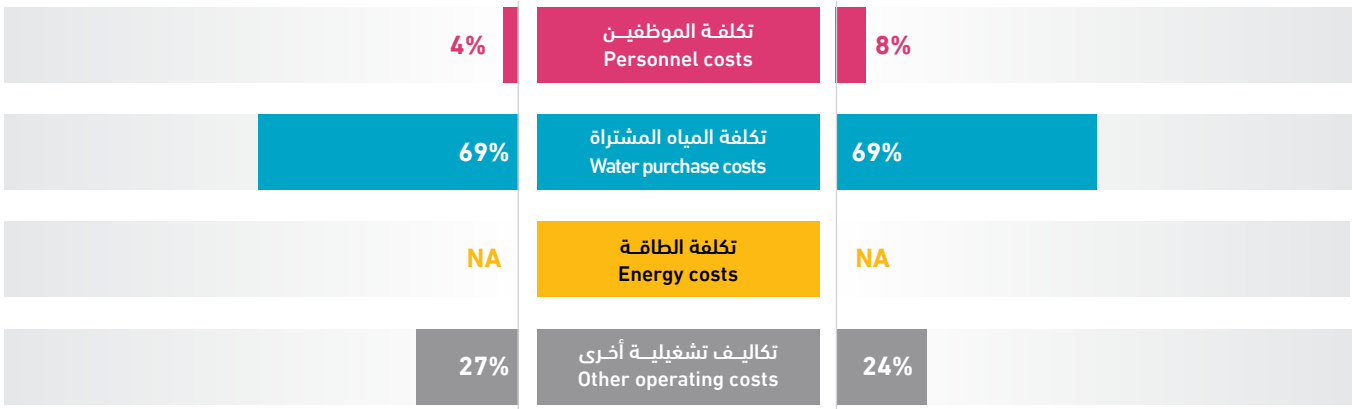

Beit 'Ur al Fauqa VC

Water & Wastewater Data **2022 - 2023**

مجلس قروي بيت عور الفوقا

بيانات المياه والصرف الصحي **2022 - 2023**

04V20

1,150	-	334	-	1	13 km	80,507 m³
Population served with water عدد السكان المخدومين بالمياه	Population served with WW عدد السكان المخدومين بالصرف الصحي	No. of water connections عدد اشتراكات المياه	No. of WW connections عدد اشتراكات الصرف الصحي	No. of employees (water and WW) عدد العاملين (مياه وصرف صحي)	Water network length طول شبكة المياه	Available water resources مصادر المياه المتوفرة

Technical Indicators	Unit	2022	2023	وحدة	المؤشرات الفنية
Average daily water consumption per capita at domestic level	l/c/d	105.2	128.7	لتر/فرد/يوم	المعدل اليومي لاستهلاك الفرد من المياه على المستوى المنزلي
Average daily water sold per capita based on total population	l/c/d	105.2	128.7	لتر/فرد/يوم	المعدل اليومي لاستهلاك الفرد من المياه المباعة على المستوى الكلي
Non Revenue Water (including bulk sales)	%	-	8%	%	النسبة المئوية للمياه غير المحاسب عليها (الفاقد) -تشمل مبيعات الجملة
Non Revenue water as cubic meter per km per year	m^3/km	-	500.5	م³/كم	كمية المياه غير المحاسب عليها بالمتر المكعب لكل كم طولمن الشبكة في السنة
Non revenue water per connection per day	l/c/d	-	53.4	لتر/اشتراك/يوم	كمية المياه غير المحاسب عليها لكل اشتراك في اليوم
Sewerage Coverage (Based on population served by water network)	%	-	-	%	نسبة تغطية خدمة الصرف الصحي

Financial Indicators	Unit	2022	2023	وحدة	المؤشرات المالية
Average Selling Price per cubic meter of water sold	NIS/m^3	4.5	5.0	شيكل / م³	متوسط سعر بيع المتر المكعب من المياه
Operating costs per cubic meter of water sold	NIS/m^3	3.8	3.5	شيكل / م³	التكاليف التشغيلية لكل متر مكعب من المياه المباعة
Collection Efficiency "Water Service"	%	>100%	100%	%	كفاءة التحصيل "خدمة المياه"
Working Ratio "Water Service" (No)	No.	0.8	0.7	عدد	نسبة العمل "خدمة المياه"
Operating costs per cubic meter of collected wastewater	NIS/m^3	-	-	شيكل / م³	التكاليف التشغيلية لكل متر مكعب من المياه العادمة المجمعة
Collection Efficiency "Wastewater Service"	%	-	-	%	كفاءة التحصيل "خدمة الصرف الصحي"
Working Ratio "Wastewater Service"	No.	-	-	عدد	نسبة العمل "خدمة الصرف الصحي"

Other Indicators	Unit	2022	2023	وحدة	مؤشرات أخرى
Staff Productivity Index "Water Service"	No.	-	3.0	عدد	معامل إنتاجية الموظف "خدمة المياه"

توزيع التكاليف التشغيلية - خدمة المياه
Operating costs allocation - Water Service

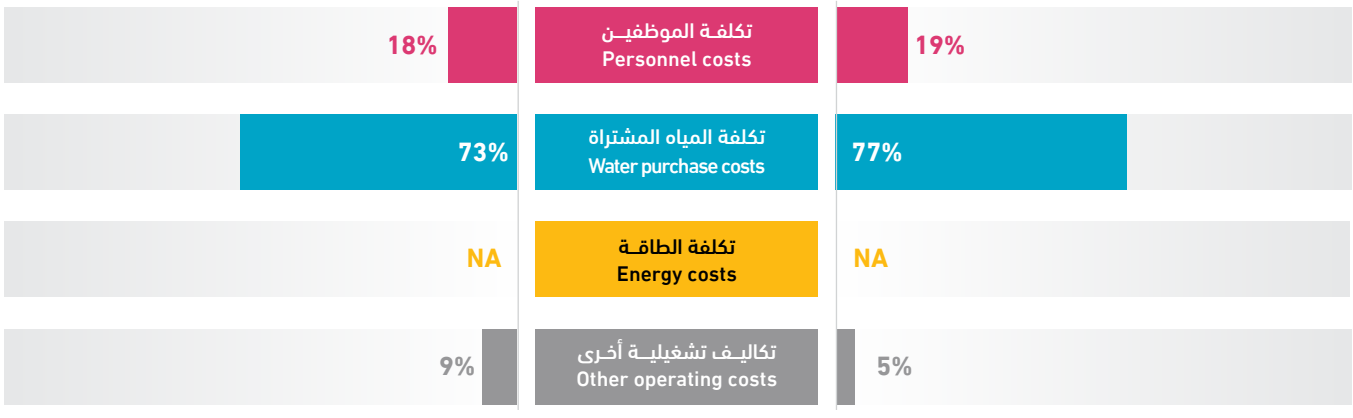

Qarawat Bani Zeid VC

Water & Wastewater Data **2022 - 2023**

مجلس قروي قراوة بني زيد

بيانات المياه والصرف الصحي **2022 - 2023**

04V22

3,700
Population served with water
عدد السكان المخدومين بالمياه

-
Population served with WW
عدد السكان المخدومين بالصرف الصحي

710
No. of water connections
عدد اشتراكات المياه

-
No. of WW connections
عدد اشتراكات الصرف الصحي

4
No. of employees (water and WW)
عدد العاملين (مياه وصرف صحي)

25 km
Water network length
طول شبكة المياه

136,068 m³
Available water resources
مصادر المياه المتوفرة

Technical Indicators	Unit	2022	2023	وحدة	المؤشرات الفنية
Average daily water consumption per capita at domestic level	l/c/d	-	77.8	لتر/فرد/يوم	المعدل اليومي لاستهلاك الفرد من المياه على المستوى المنزلي
Average daily water sold per capita based on total population	l/c/d	-	79.2	لتر/فرد/يوم	المعدل اليومي لاستهلاك الفرد من المياه المباعة على المستوى الكلي
Non Revenue Water (including bulk sales)	%	-	21%	%	النسبة المئوية للمياه غير المحاسب عليها (الفاقد) -تشمل مبيعات الجملة
Non Revenue water as cubic meter per km per year	m^3/km	-	1,139.6	م³/كم	كمية المياه غير المحاسب عليها بالمتر المكعب لكل كم طولمن الشبكة في السنة
Non revenue water per connection per day	l/c/d	-	112.1	لتر/اشتراك/يوم	كمية المياه غير المحاسب عليها لكل اشتراك في اليوم
Sewerage Coverage (Based on population served by water network)	%	-	-	%	نسبة تغطية خدمة الصرف الصحي

Financial Indicators	Unit	2022	2023	وحدة	المؤشرات المالية
Average Selling Price per cubic meter of water sold	NIS/m^3	-	5.1	شيكل / م³	متوسط سعر بيع المتر المكعب من المياه
Operating costs per cubic meter of water sold	NIS/m^3	-	7.0	شيكل / م³	التكاليف التشغيلية لكل متر مكعب من المياه المباعة
Collection Efficiency "Water Service"	%	-	100%	%	كفاءة التحصيل "خدمة المياه"
Working Ratio "Water Service" (No)	No.	-	1.4	عدد	نسبة العمل "خدمة المياه"
Operating costs per cubic meter of collected wastewater	NIS/m^3	-	-	شيكل / م³	التكاليف التشغيلية لكل متر مكعب من المياه العادمة المجمعة
Collection Efficiency "Wastewater Service"	%	-	-	%	كفاءة التحصيل "خدمة الصرف الصحي"
Working Ratio "Wastewater Service"	No.	-	-	عدد	نسبة العمل "خدمة الصرف الصحي"

Other Indicators	Unit	2022	2023	وحدة	مؤشرات أخرى
Staff Productivity Index "Water Service"	No.	-	5.6	عدد	معامل إنتاجية الموظف "خدمة المياه"

توزيع التكاليف التشغيلية - خدمة المياه
Operating costs allocation - Water Service

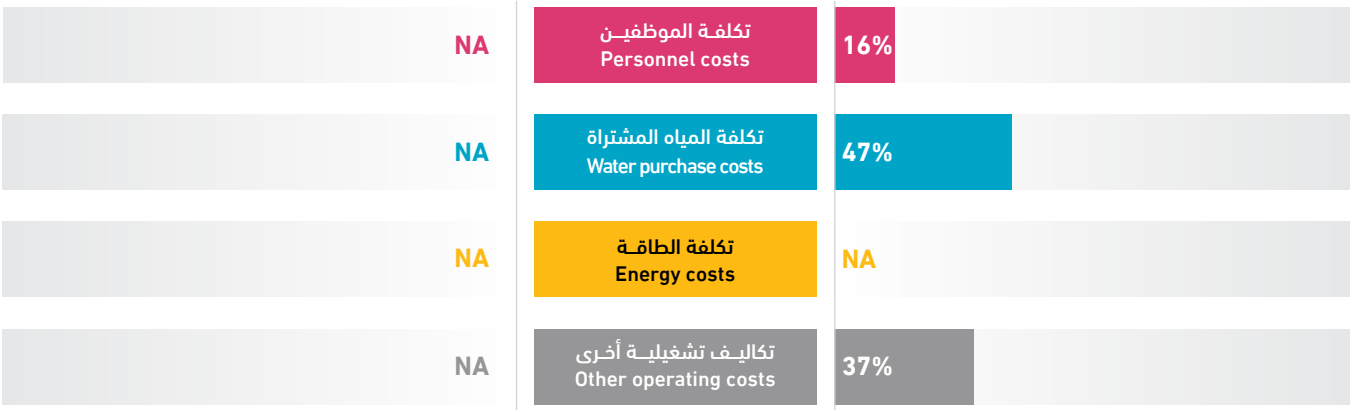





محـــافظـــة جنين
Jenin Governorate

محـــافظـــة جنين
Jenin Governorate

Service Provider	Page NO. رقم الصفحة	مقدم الخدمة
West Jenin Water Utility	90	مرفق مياه غرب جنين
Meithalun JSC	91	مجلس الخدمات المشترك لمياه الشرب والصرف الصحي , منطقة ميثلون
Jenin Municipality	92	بلدية جنين
Qabatiya Municipality	93	بلدية قباطية
Ya'bad Municipality	94	بلدية يعبد
Arraba Municipality	95	بلدية عرابة
Jaba' Municipality	96	بلدية جبع
Kafr Ra'i Municipality	97	بلدية كفر راعي
Birqin Municipality	98	بلدية برقين
Silat adh Dhahr Municipality	99	بلدية سيلة الظهر
Az Zababida Municipality	100	بلدية الزبابدة
Barta'a ash Sharqiya Water Association	101	جمعية برطعة الشرقية التعاونية
A'jja Municipality	102	بلدية عجة
Al Fandaqumiya VC	103	مجلس قروي الفندقومية
Faqqu'a VC	104	مجلس قروي فقوعة
Raba VC	105	مجلس قروي رابا
Al Mughayyir VC	106	مجلس قروي المغير/ جنين
Kufeirit VC	107	مجلس قروي كفيرت
Fahma VC	108	مجلس قروي فحمة

Service Provider	Page NO. رقم الصفحة	مقدم الخدمة
Jalqamus VC	109	مجلس قروي جلقموس
Jalbun VC	110	مجلس قروي جلبون
Mirka VC	111	مجلس قروي مركة
A'nza VC	112	مجلس قروي عنزة
Bir Al Basha VC	113	مجلس قروي بير الباشا
A'rrana VC	114	مجلس قروي عرانه
Al Jalama VC	115	مجلس قروي الجلمة
Mothalth Ash Shuhada VC	116	مجلس قروي مثلث الشهداء
Tura VC	117	مجلس قروي طورة
Zabda Al Jadida VC	118	مجلس قروي زبدة الجديدة
Ar Rama VC	119	مجلس قروي الرامة
Deir Ghazala VC	120	مجلس قروي دير غزالة
Nazlat ash Sheikh Zeid VC	121	مجلس قروي نزلة الشيخ زيد
Umm at Tut VC	122	مجلس قروي ام التوت
Az Zawiya VC	123	مجلس قروي الزاوية
Umm Dar VC	124	مجلس قروي ام دار
A'ba Al Sharqiya VC	125	مجلس قروي عابا الشرقية
Fahma al Jadida VC	126	مجلس قروي فحمة الجديدة
Umm ar Rihan VC	127	مجلس قروي ام الريحان
Telfit VC	128	مجلس قروي تلفيت
Al Khuljan VC	129	مجلس قروي الخلجان
Wadi Du'oq VC	130	مجلس قروي وادي دعوق
Dhaher al Malih VC	131	مجلي قروي ظهر المالح

West Jenin Water Utility

Water & Wastewater Data **2022 - 2023**

مرفق مياه غرب جنين

بيانات المياه والصرف الصحي **2022 - 2023**

05J01

62,800
Population served with water
عدد السكان المخدومين بالمياه

3,700
Population served with WW
عدد السكان المخدومين بالصرف الصحي

12,213
No. of water connections
عدد اشتراكات المياه

503
No. of WW connections
عدد اشتراكات الصرف الصحي

35
No. of employees (water and WW)
عدد العاملين (مياه وصرف صحي)

1,087 km
Water network length
طول شبكة المياه

2,879,321 m^3
Available water resources
مصادر المياه المتوفرة

Technical Indicators	Unit	2022	2023	وحدة	المؤشرات الفنية
Average daily water consumption per capita at domestic level	l/c/d	69.8	71.0	لتر/فرد/يوم	المعدل اليومي لاستهلاك الفرد من المياه على المستوى المنزلي
Average daily water sold per capita based on total population	l/c/d	71.6	72.9	لتر/فرد/يوم	المعدل اليومي لاستهلاك الفرد من المياه المباعة على المستوى الكلي
Non Revenue Water (including bulk sales)	%	38%	41%	%	النسبة المئوية للمياه غير المحاسب عليها (الفاقد) -تشمل مبيعات الجملة
Non Revenue water as cubic meter per km per year	m^3/km	942.1	1,081.2	م^3/كم	كمية المياه غير المحاسب عليها بالمتر المكعب لكل كم طولمن الشبكة في السنة
Non revenue water per connection per day	l/c/d	230.7	263.6	لتر/اشتراك/يوم	كمية المياه غير المحاسب عليها لكل اشتراك في اليوم
Sewerage Coverage (Based on population served by water network)	%	6%	6%	%	نسبة تغطية خدمة الصرف الصحي

Financial Indicators	Unit	2022	2023	وحدة	المؤشرات المالية
Average Selling Price per cubic meter of water sold	NIS/m^3	6.0	6.1	شيكل / م^3	متوسط سعر بيع المتر المكعب من المياه
Operating costs per cubic meter of water sold	NIS/m^3	6.2	5.8	شيكل / م^3	التكاليف التشغيلية لكل متر مكعب من المياه المباعة
Collection Efficiency "Water Service"	%	>100%	100%	%	كفاءة التحصيل "خدمة المياه"
Working Ratio "Water Service" (No)	No.	1.0	0.9	عدد	نسبة العمل "خدمة المياه"
Operating costs per cubic meter of collected wastewater	NIS/m^3	-	5.6	شيكل / م^3	التكاليف التشغيلية لكل متر مكعب من المياه العادمة المجمعة
Collection Efficiency "Wastewater Service"	%	-	-	%	كفاءة التحصيل "خدمة الصرف الصحي"
Working Ratio "Wastewater Service"	No.	-	-	عدد	نسبة العمل "خدمة الصرف الصحي"

Other Indicators	Unit	2022	2023	وحدة	مؤشرات أخرى
Staff Productivity Index "Water Service"	No.	3.0	2.6	عدد	معامل إنتاجية الموظف "خدمة المياه"

توزيع التكاليف التشغيلية - خدمة المياه
Operating costs allocation - Water Service

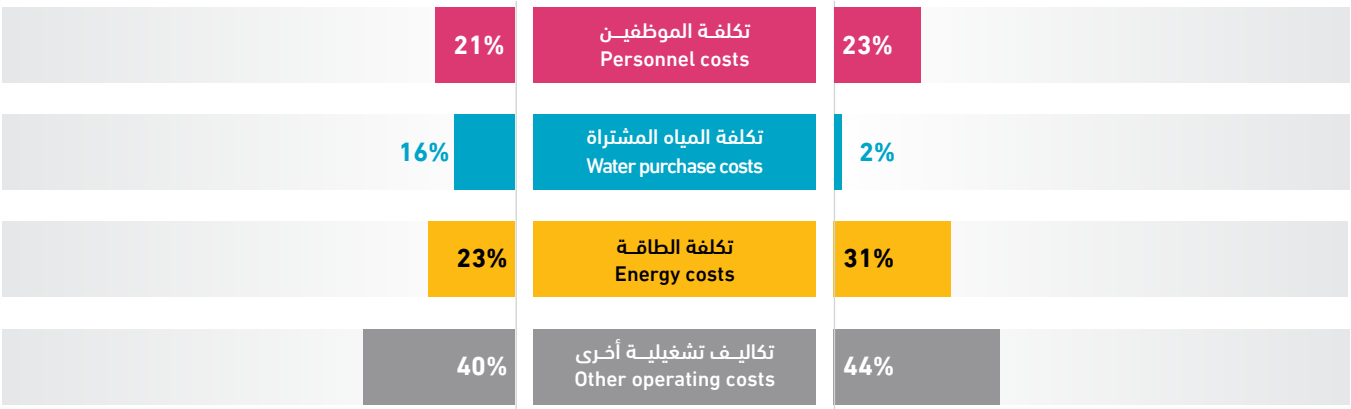

Meithalun JSC
Water & Wastewater Data **2022 - 2023**

مجلس الخدمات المشترك لمياه الشرب والصرف الصحي، منطقة ميثلون
بيانات المياه والصرف الصحي **2022 - 2023**

05J02

27,645
Population served with water
عدد السكان المخدومين بالمياه

2,991
Population served with WW
عدد السكان المخدومين بالصرف الصحي

5,435
No. of water connections
عدد اشتراكات المياه

556
No. of WW connections
عدد اشتراكات الصرف الصحي

11
No. of employees (water and WW)
عدد العاملين (مياه وصرف صحي)

158 km
Water network length
طول شبكة المياه

1,210,855 m^3
Available water resources
مصادر المياه المتوفرة

Technical Indicators	Unit	2022	2023	وحدة	المؤشرات الفنية
Average daily water consumption per capita at domestic level	l/c/d	57.7	65.7	لتر/فرد/يوم	المعدل اليومي لاستهلاك الفرد من المياه على المستوى المنزلي
Average daily water sold per capita based on total population	l/c/d	59.2	68.1	لتر/فرد/يوم	المعدل اليومي لاستهلاك الفرد من المياه المباعة على المستوى الكلي
Non Revenue Water (including bulk sales)	%	49%	43%	%	النسبة المئوية للمياه غير المحاسب عليها (الفاقد) -تشمل مبيعات الجملة
Non Revenue water as cubic meter per km per year	m^3/km	3,654.5	3,316.9	$م^3$/كم	كمية المياه غير المحاسب عليها بالمتر المكعب لكل كم طولمن الشبكة في السنة
Non revenue water per connection per day	l/c/d	297.1	264.2	لتر/اشتراك/يوم	كمية المياه غير المحاسب عليها لكل اشتراك في اليوم
Sewerage Coverage (Based on population served by water network)	%	11%	11%	%	نسبة تغطية خدمة الصرف الصحي

Financial Indicators	Unit	2022	2023	وحدة	المؤشرات المالية
Average Selling Price per cubic meter of water sold	NIS/m^3	5.9	5.1	شيكل / $م^3$	متوسط سعر بيع المتر المكعب من المياه
Operating costs per cubic meter of water sold	NIS/m^3	5.3	5.3	شيكل / $م^3$	التكاليف التشغيلية لكل متر مكعب من المياه المباعة
Collection Efficiency "Water Service"	%	54%	-	%	كفاءة التحصيل "خدمة المياه"
Working Ratio "Water Service" (No)	No.	0.8	0.9	عدد	نسبة العمل "خدمة المياه"
Operating costs per cubic meter of collected wastewater	NIS/m^3	0.1	0.1	شيكل / $م^3$	التكاليف التشغيلية لكل متر مكعب من المياه العادمة المجمعة
Collection Efficiency "Wastewater Service"	%	-	-	%	كفاءة التحصيل "خدمة الصرف الصحي"
Working Ratio "Wastewater Service"	No.	0.6	2.1	عدد	نسبة العمل "خدمة الصرف الصحي"

Other Indicators	Unit	2022	2023	وحدة	مؤشرات أخرى
Staff Productivity Index "Water Service"	No.	1.9	1.8	عدد	معامل إنتاجية الموظف "خدمة المياه"

توزيع التكاليف التشغيلية - خدمة المياه
Operating costs allocation - Water Service

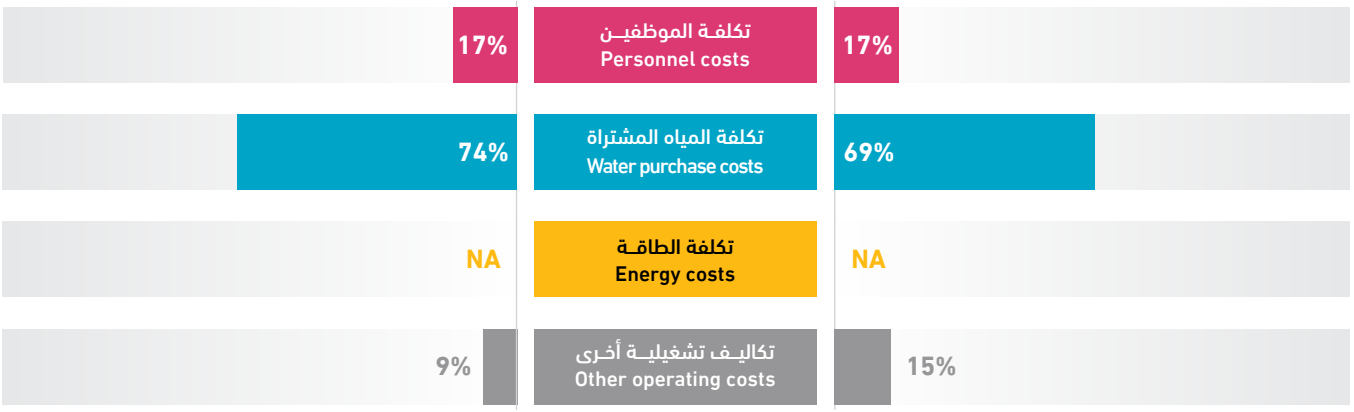

Jenin Municipality

Water & Wastewater Data **2022 - 2023**

بلدية جنين

بيانات المياه والصرف الصحي **2022 - 2023**

05M01

62,064	38,705	9,929	10,411	55	179 km	3,277,923 m³
Population served with water	Population served with WW	No. of water connections	No. of WW connections	No. of employees (water and WW)	Water network length	Available water resources
عدد السكان المخدومين بالمياه	عدد السكان المخدومين بالصرف الصحي	عدد اشتراكات المياه	عدد اشتراكات الصرف الصحي	عدد العاملين (مياه وصرف صحي)	طول شبكة المياه	مصادر المياه المتوفرة

Technical Indicators	Unit	2022	2023	وحدة	المؤشرات الفنية
Average daily water consumption per capita at domestic level	l/c/d	59.1	52.5	لتر/فرد/يوم	المعدل اليومي لاستهلاك الفرد من المياه على المستوى المنزلي
Average daily water sold per capita based on total population	l/c/d	67.5	59.0	لتر/فرد/يوم	المعدل اليومي لاستهلاك الفرد من المياه المباعة على المستوى الكلي
Non Revenue Water (including bulk sales)	%	53%	59%	%	النسبة المئوية للمياه غير المحاسب عليها (الفاقد) -تشمل مبيعات الجملة
Non Revenue water as cubic meter per km per year	m³/km	9,297.4	10,840.2	م³/كم	كمية المياه غير المحاسب عليها بالمتر المكعب لكل كم طولمن الشبكة في السنة
Non revenue water per connection per day	l/c/d	468.2	535.4	لتر/اشتراك/يوم	كمية المياه غير المحاسب عليها لكل اشتراك في اليوم
Sewerage Coverage (Based on population served by water network)	%	65%	62%	%	نسبة تغطية خدمة الصرف الصحي

Financial Indicators	Unit	2022	2023	وحدة	المؤشرات المالية
Average Selling Price per cubic meter of water sold	NIS/m³	6.5	6.5	شيكل / م³	متوسط سعر بيع المتر المكعب من المياه
Operating costs per cubic meter of water sold	NIS/m³	-	7.4	شيكل / م³	التكاليف التشغيلية لكل متر مكعب من المياه المباعة
Collection Efficiency "Water Service"	%	49%	63%	%	كفاءة التحصيل "خدمة المياه"
Working Ratio "Water Service" (No)	No.	-	1.1	عدد	نسبة العمل "خدمة المياه"
Operating costs per cubic meter of collected wastewater	NIS/m³	0.8	0.1	شيكل / م³	التكاليف التشغيلية لكل متر مكعب من المياه العادمة المجمعة
Collection Efficiency "Wastewater Service"	%	22%	-	%	كفاءة التحصيل "خدمة الصرف الصحي"
Working Ratio "Wastewater Service"	No.	-	3.1	عدد	نسبة العمل "خدمة الصرف الصحي"

Other Indicators	Unit	2022	2023	وحدة	مؤشرات أخرى
Staff Productivity Index "Water Service"	No.	6.7	4.3	عدد	معامل إنتاجية الموظف "خدمة المياه"

توزيع التكاليف التشغيلية - خدمة المياه
Operating costs allocation - Water Service

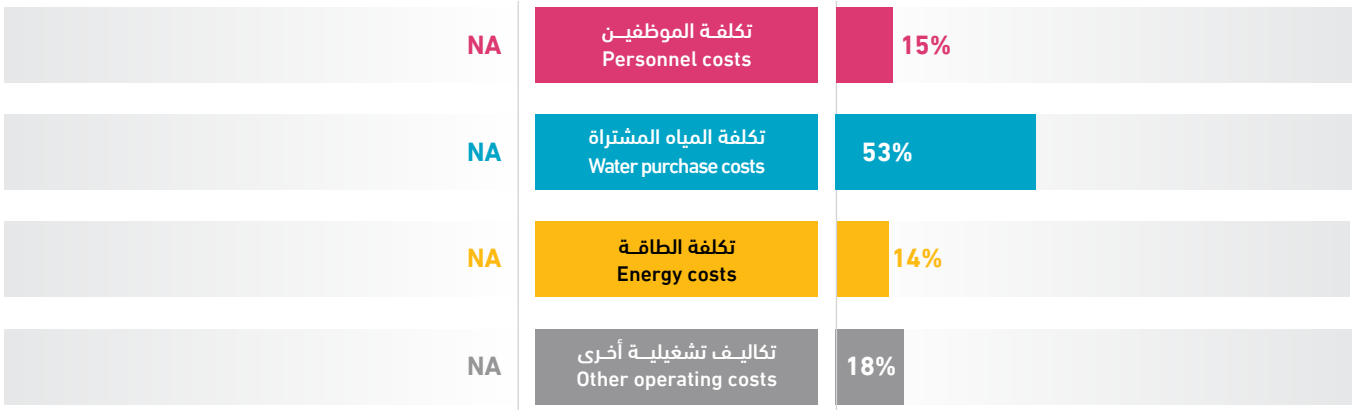

Qabatiya Municipality

Water & Wastewater Data **2022 - 2023**

بلدية قباطية

بيانات المياه والصرف الصحي **2022 - 2023**

05M02

28,800	-	4,935	-	16	100 km	1,653,345 m^3
Population served with water عدد السكان المخدومين بالمياه	Population served with WW عدد السكان المخدومين بالصرف الصحي	No. of water connections عدد اشتراكات المياه	No. of WW connections عدد اشتراكات الصرف الصحي	No. of employees (water and WW) عدد العاملين (مياه وصرف صحي)	Water network length طول شبكة المياه	Available water resources مصادر المياه المتوفرة

Technical Indicators	Unit	2022	2023	وحدة	المؤشرات الفنية
Average daily water consumption per capita at domestic level	l/c/d	93.3	95.1	لتر/فرد/يوم	المعدل اليومي لاستهلاك الفرد من المياه على المستوى المنزلي
Average daily water sold per capita based on total population	l/c/d	93.3	95.1	لتر/فرد/يوم	المعدل اليومي لاستهلاك الفرد من المياه المباعة على المستوى الكلي
Non Revenue Water (including bulk sales)	%	33%	40%	%	النسبة المئوية للمياه غير المحاسب عليها (الفاقد) -تشمل مبيعات الجملة
Non Revenue water as cubic meter per km per year	m^3/km	4,941.3	6,539.6	م³/كم	كمية المياه غير المحاسب عليها بالمتر المكعب لكل كم طولمن الشبكة في السنة
Non revenue water per connection per day	l/c/d	285.9	363.1	لتر/اشتراك/يوم	كمية المياه غير المحاسب عليها لكل اشتراك في اليوم
Sewerage Coverage (Based on population served by water network)	%	-	-	%	نسبة تغطية خدمة الصرف الصحي

Financial Indicators	Unit	2022	2023	وحدة	المؤشرات المالية
Average Selling Price per cubic meter of water sold	NIS/m^3	4.7	4.6	شيكل / م³	متوسط سعر بيع المتر المكعب من المياه
Operating costs per cubic meter of water sold	NIS/m^3	5.5	5.7	شيكل / م³	التكاليف التشغيلية لكل متر مكعب من المياه المباعة
Collection Efficiency "Water Service"	%	43%	50%	%	كفاءة التحصيل "خدمة المياه"
Working Ratio "Water Service" (No)	No.	1.1	1.1	عدد	نسبة العمل "خدمة المياه"
Operating costs per cubic meter of collected wastewater	NIS/m^3	-	-	شيكل / م³	التكاليف التشغيلية لكل متر مكعب من المياه العادمة المجمعة
Collection Efficiency "Wastewater Service"	%	-	-	%	كفاءة التحصيل "خدمة الصرف الصحي"
Working Ratio "Wastewater Service"	No.	-	-	عدد	نسبة العمل "خدمة الصرف الصحي"

Other Indicators	Unit	2022	2023	وحدة	مؤشرات أخرى
Staff Productivity Index "Water Service"	No.	3.8	3.2	عدد	معامل إنتاجية الموظف "خدمة المياه"

توزيع التكاليف التشغيلية - خدمة المياه
Operating costs allocation - Water Service

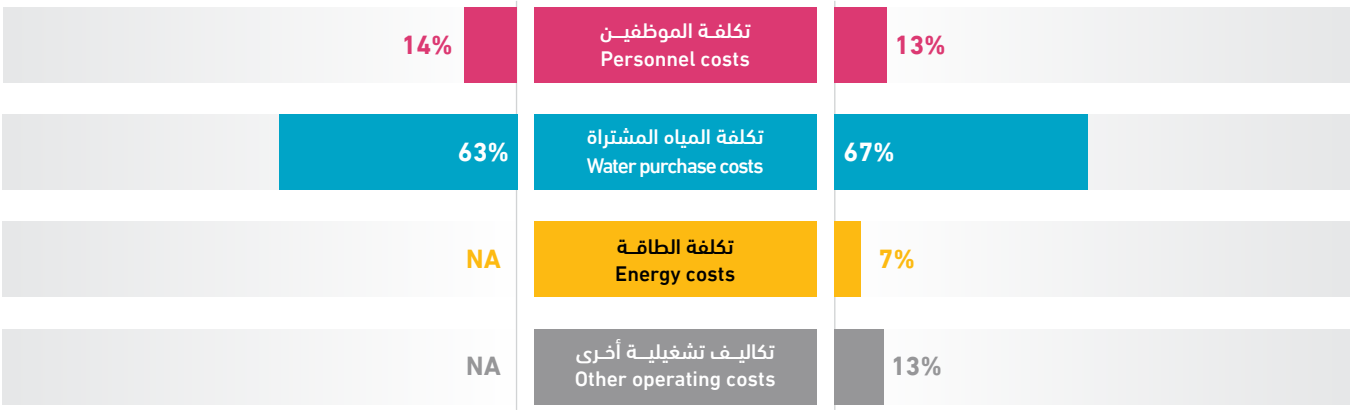

Ya'bad Municipality

Water & Wastewater Data **2022 - 2023**

بلدية يعبد

بيانات المياه والصرف الصحي **2022 - 2023**

05M03

18,500	-	4,114	-	7	63 km	884,354 m³
Population served with water عدد السكان المخدومين بالمياه	Population served with WW عدد السكان المخدومين بالصرف الصحي	No. of water connections عدد اشتراكات المياه	No. of WW connections عدد اشتراكات الصرف الصحي	No. of employees (water and WW) عدد العاملين (مياه وصرف صحي)	Water network length طول شبكة المياه	Available water resources مصادر المياه المتوفرة

Technical Indicators	Unit	2022	2023	وحدة	المؤشرات الفنية
Average daily water consumption per capita at domestic level	l/c/d	79.5	77.7	لتر/فرد/يوم	المعدل اليومي لاستهلاك الفرد من المياه على المستوى المنزلي
Average daily water sold per capita based on total population	l/c/d	80.8	78.2	لتر/فرد/يوم	المعدل اليومي لاستهلاك الفرد من المياه المباعة على المستوى الكلي
Non Revenue Water (including bulk sales)	%	33%	40%	%	النسبة المئوية للمياه غير المحاسب عليها (الفاقد) -تشمل مبيعات الجملة
Non Revenue water as cubic meter per km per year	m³/km	4,307.9	5,653.1	م³/كم	كمية المياه غير المحاسب عليها بالمتر المكعب لكل كم طولمن الشبكة في السنة
Non revenue water per connection per day	l/c/d	178.7	237.2	لتر/اشتراك/يوم	كمية المياه غير المحاسب عليها لكل اشتراك في اليوم
Sewerage Coverage (Based on population served by water network)	%	-	-	%	نسبة تغطية خدمة الصرف الصحي

Financial Indicators	Unit	2022	2023	وحدة	المؤشرات المالية
Average Selling Price per cubic meter of water sold	NIS/m³	4.6	5.0	شيكل / م³	متوسط سعر بيع المتر المكعب من المياه
Operating costs per cubic meter of water sold	NIS/m³	3.2	3.7	شيكل / م³	التكاليف التشغيلية لكل متر مكعب من المياه المباعة
Collection Efficiency "Water Service"	%	96%	96%	%	كفاءة التحصيل "خدمة المياه"
Working Ratio "Water Service" (No)	No.	0.7	0.7	عدد	نسبة العمل "خدمة المياه"
Operating costs per cubic meter of collected wastewater	NIS/m³	-	-	شيكل / م³	التكاليف التشغيلية لكل متر مكعب من المياه العادمة المجمعة
Collection Efficiency "Wastewater Service"	%	-	-	%	كفاءة التحصيل "خدمة الصرف الصحي"
Working Ratio "Wastewater Service"	No.	-	-	عدد	نسبة العمل "خدمة الصرف الصحي"

Other Indicators	Unit	2022	2023	وحدة	مؤشرات أخرى
Staff Productivity Index "Water Service"	No.	1.5	1.7	عدد	معامل إنتاجية الموظف "خدمة المياه"

توزيع التكاليف التشغيلية - خدمة المياه
Operating costs allocation - Water Service

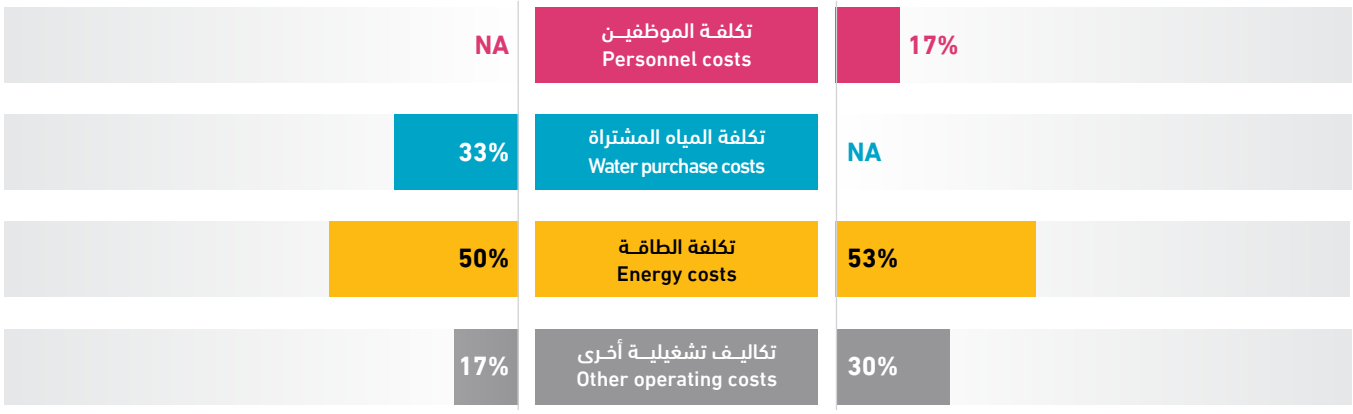

Arraba Municipality

Water & Wastewater Data **2022 - 2023**

بلدية عرابة

بيانات المياه والصرف الصحي **2022 - 2023**

05M04

12,865	-	3,021	-	5	65 km	458,340 m³
Population served with water عدد السكان المخدومين بالمياه	Population served with WW عدد السكان المخدومين بالصرف الصحي	No. of water connections عدد اشتراكات المياه	No. of WW connections عدد اشتراكات الصرف الصحي	No. of employees (water and WW) عدد العاملين (مياه وصرف صحي)	Water network length طول شبكة المياه	Available water resources مصادر المياه المتوفرة

Technical Indicators	Unit	2022	2023	وحدة	المؤشرات الفنية
Average daily water consumption per capita at domestic level	l/c/d	87.5	58.0	لتر/فرد/يوم	المعدل اليومي لاستهلاك الفرد من المياه على المستوى المنزلي
Average daily water sold per capita based on total population	l/c/d	87.5	65.1	لتر/فرد/يوم	المعدل اليومي لاستهلاك الفرد من المياه المباعة على المستوى الكلي
Non Revenue Water (including bulk sales)	%	9%	33%	%	النسبة المئوية للمياه غير المحاسب عليها (الفاقد) -تشمل مبيعات الجملة
Non Revenue water as cubic meter per km per year	m^3/km	845.5	2,348.4	م³/كم	كمية المياه غير المحاسب عليها بالمتر المكعب لكل كم طولمن الشبكة في السنة
Non revenue water per connection per day	l/c/d	25.7	138.4	لتر/اشتراك/يوم	كمية المياه غير المحاسب عليها لكل اشتراك في اليوم
Sewerage Coverage (Based on population served by water network)	%	-	-	%	نسبة تغطية خدمة الصرف الصحي

Financial Indicators	Unit	2022	2023	وحدة	المؤشرات المالية
Average Selling Price per cubic meter of water sold	NIS/m^3	5.1	5.0	شيكل / م³	متوسط سعر بيع المتر المكعب من المياه
Operating costs per cubic meter of water sold	NIS/m^3	5.0	6.0	شيكل / م³	التكاليف التشغيلية لكل متر مكعب من المياه المباعة
Collection Efficiency "Water Service"	%	>100%	>100%	%	كفاءة التحصيل "خدمة المياه"
Working Ratio "Water Service" (No)	No.	0.9	1.1	عدد	نسبة العمل "خدمة المياه"
Operating costs per cubic meter of collected wastewater	NIS/m^3	-	-	شيكل / م³	التكاليف التشغيلية لكل متر مكعب من المياه العادمة المجمعة
Collection Efficiency "Wastewater Service"	%	-	-	%	كفاءة التحصيل "خدمة الصرف الصحي"
Working Ratio "Wastewater Service"	No.	-	-	عدد	نسبة العمل "خدمة الصرف الصحي"

Other Indicators	Unit	2022	2023	وحدة	مؤشرات أخرى
Staff Productivity Index "Water Service"	No.	1.0	1.7	عدد	معامل إنتاجية الموظف "خدمة المياه"

توزيع التكاليف التشغيلية - خدمة المياه
Operating costs allocation - Water Service

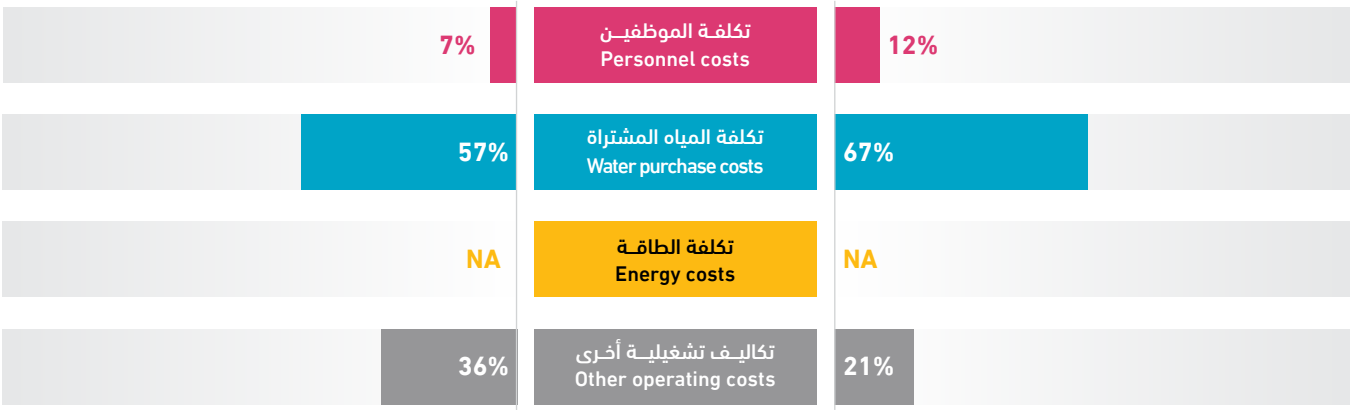

Jaba' Municipality

Water & Wastewater Data **2022 - 2023**

بلدية جبع

بيانات المياه والصرف الصحي **2022 - 2023**

05M05

13,500	-	2,300	-	4	32 km	431,449 m³
Population served with water عدد السكان المخدومين بالمياه	Population served with WW عدد السكان المخدومين بالصرف الصحي	No. of water connections عدد اشتراكات المياه	No. of WW connections عدد اشتراكات الصرف الصحي	No. of employees (water and WW) عدد العاملين (مياه وصرف صحي)	Water network length طول شبكة المياه	Available water resources مصادر المياه المتوفرة

Technical Indicators	Unit	2022	2023	وحدة	المؤشرات الفنية
Average daily water consumption per capita at domestic level	l/c/d	43.8	48.2	لتر/فرد/يوم	المعدل اليومي لاستهلاك الفرد من المياه على المستوى المنزلي
Average daily water sold per capita based on total population	l/c/d	44.6	48.2	لتر/فرد/يوم	المعدل اليومي لاستهلاك الفرد من المياه المباعة على المستوى الكلي
Non Revenue Water (including bulk sales)	%	35%	42%	%	النسبة المئوية للمياه غير المحاسب عليها (الفاقد) -تشمل مبيعات الجملة
Non Revenue water as cubic meter per km per year	m³/km	2,549.3	5,592.7	م³/كم	كمية المياه غير المحاسب عليها بالمتر المكعب لكل كم طولمن الشبكة في السنة
Non revenue water per connection per day	l/c/d	146.2	213.2	لتر/اشتراك/يوم	كمية المياه غير المحاسب عليها لكل اشتراك في اليوم
Sewerage Coverage (Based on population served by water network)	%	-	-	%	نسبة تغطية خدمة الصرف الصحي

Financial Indicators	Unit	2022	2023	وحدة	المؤشرات المالية
Average Selling Price per cubic meter of water sold	NIS/m³	5.6	6.3	شيكل / م³	متوسط سعر بيع المتر المكعب من المياه
Operating costs per cubic meter of water sold	NIS/m³	5.5	5.6	شيكل / م³	التكاليف التشغيلية لكل متر مكعب من المياه المباعة
Collection Efficiency "Water Service"	%	55%	67%	%	كفاءة التحصيل "خدمة المياه"
Working Ratio "Water Service" (No)	No.	0.9	0.8	عدد	نسبة العمل "خدمة المياه"
Operating costs per cubic meter of collected wastewater	NIS/m³	-	-	شيكل / م³	التكاليف التشغيلية لكل متر مكعب من المياه العادمة المجمعة
Collection Efficiency "Wastewater Service"	%	-	-	%	كفاءة التحصيل "خدمة الصرف الصحي"
Working Ratio "Wastewater Service"	No.	-	-	عدد	نسبة العمل "خدمة الصرف الصحي"

Other Indicators	Unit	2022	2023	وحدة	مؤشرات أخرى
Staff Productivity Index "Water Service"	No.	1.9	1.74	عدد	معامل إنتاجية الموظف "خدمة المياه"

توزيع التكاليف التشغيلية - خدمة المياه
Operating costs allocation - Water Service

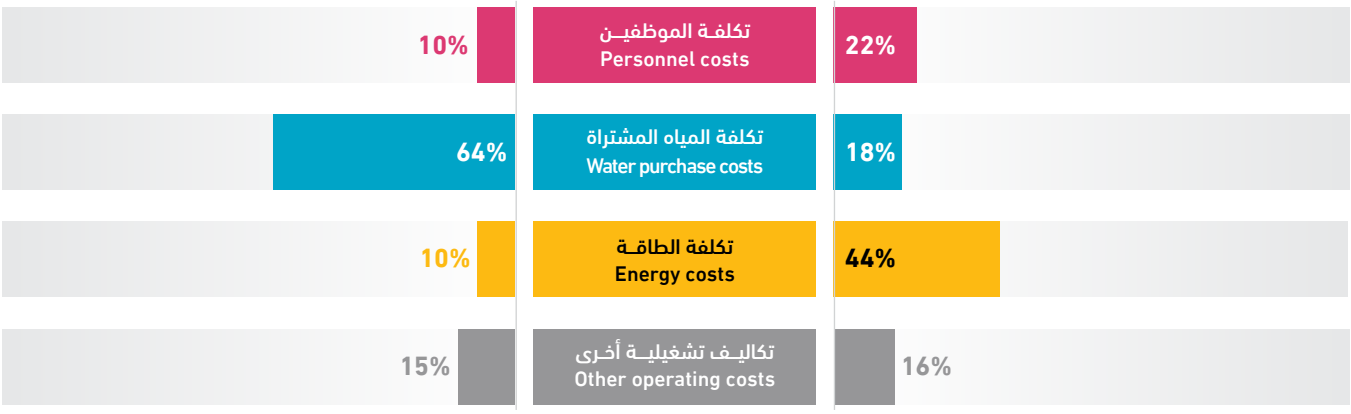

Kafr Ra'i Municipality

Water & Wastewater Data **2022 - 2023**

بلدية كفر راعي

بيانات المياه والصرف الصحي **2022 - 2023**

05M06

10,000
Population served with water
عدد السكان المخدومين بالمياه

-
Population served with WW
عدد السكان المخدومين بالصرف الصحي

1,721
No. of water connections
عدد اشتراكات المياه

-
No. of WW connections
عدد اشتراكات الصرف الصحي

3
No. of employees (water and WW)
عدد العاملين (مياه وصرف صحي)

63 km
Water network length
طول شبكة المياه

489,394 m^3
Available water resources
مصادر المياه المتوفرة

Technical Indicators	Unit	2022	2023	وحدة	المؤشرات الفنية
Average daily water consumption per capita at domestic level	l/c/d	67.2	69.6	لتر/فرد/يوم	المعدل اليومي لاستهلاك الفرد من المياه على المستوى المنزلي
Average daily water sold per capita based on total population	l/c/d	67.2	69.6	لتر/فرد/يوم	المعدل اليومي لاستهلاك الفرد من المياه المباعة على المستوى الكلي
Non Revenue Water (including bulk sales)	%	24%	21%	%	النسبة المئوية للمياه غير المحاسب عليها (الفاقد) -تشمل مبيعات الجملة
Non Revenue water as cubic meter per km per year	m^3/km	1,934.9	1,592.4	م^3/كم	كمية المياه غير المحاسب عليها بالمتر المكعب لكل كم طولمن الشبكة في السنة
Non revenue water per connection per day	l/c/d	193.6	159.7	لتر/اشتراك/يوم	كمية المياه غير المحاسب عليها لكل اشتراك في اليوم
Sewerage Coverage (Based on population served by water network)	%	-	-	%	نسبة تغطية خدمة الصرف الصحي

Financial Indicators	Unit	2022	2023	وحدة	المؤشرات المالية
Average Selling Price per cubic meter of water sold	NIS/m^3	5.3	5.6	شيكل / م^3	متوسط سعر بيع المتر المكعب من المياه
Operating costs per cubic meter of water sold	NIS/m^3	5.7	6.0	شيكل / م^3	التكاليف التشغيلية لكل متر مكعب من المياه المباعة
Collection Efficiency "Water Service"	%	>100%	>100%	%	كفاءة التحصيل "خدمة المياه"
Working Ratio "Water Service" (No)	No.	1.0	1.0	عدد	نسبة العمل "خدمة المياه"
Operating costs per cubic meter of collected wastewater	NIS/m^3	-	-	شيكل / م^3	التكاليف التشغيلية لكل متر مكعب من المياه العادمة المجمعة
Collection Efficiency "Wastewater Service"	%	-	-	%	كفاءة التحصيل "خدمة الصرف الصحي"
Working Ratio "Wastewater Service"	No.	-	-	عدد	نسبة العمل "خدمة الصرف الصحي"

Other Indicators	Unit	2022	2023	وحدة	مؤشرات أخرى
Staff Productivity Index "Water Service"	No.	1.8	1.7	عدد	معامل إنتاجية الموظف "خدمة المياه"

توزيع التكاليف التشغيلية - خدمة المياه
Operating costs allocation - Water Service

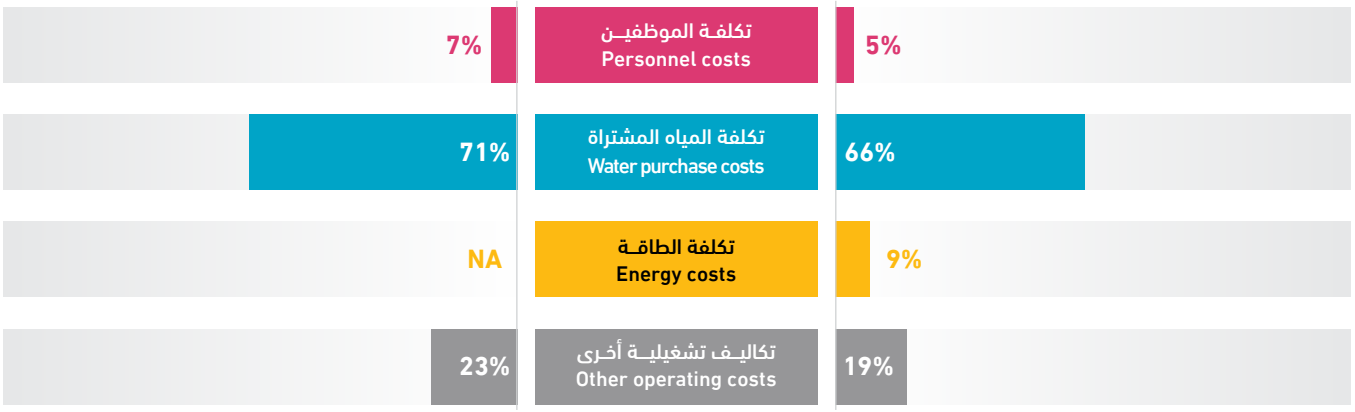

Birqin Municipality

Water & Wastewater Data **2022 - 2023**

بلدية برقين

بيانات المياه والصرف الصحي **2022 - 2023**

05M07

7,250
Population served with water
عدد السكان المخدومين بالمياه

-
Population served with WW
عدد السكان المخدومين بالصرف الصحي

1,505
No. of water connections
عدد اشتراكات المياه

-
No. of WW connections
عدد اشتراكات الصرف الصحي

3
No. of employees (water and WW)
عدد العاملين (مياه وصرف صحي)

40 km
Water network length
طول شبكة المياه

326,207 m³
Available water resources
مصادر المياه المتوفرة

Technical Indicators	Unit	2022	2023	وحدة	المؤشرات الفنية
Average daily water consumption per capita at domestic level	l/c/d	86.0	85.6	لتر/فرد/يوم	المعدل اليومي لاستهلاك الفرد من المياه على المستوى المنزلي
Average daily water sold per capita based on total population	l/c/d	86.0	85.6	لتر/فرد/يوم	المعدل اليومي لاستهلاك الفرد من المياه المباعة على المستوى الكلي
Non Revenue Water (including bulk sales)	%	25%	31%	%	النسبة المئوية للمياه غير المحاسب عليها (الفاقد) -تشمل مبيعات الجملة
Non Revenue water as cubic meter per km per year	m^3/km	2,161.4	2,493.8	م³/كم	كمية المياه غير المحاسب عليها بالمتر المكعب لكل كم طولمن الشبكة في السنة
Non revenue water per connection per day	l/c/d	142.9	181.6	لتر/اشتراك/يوم	كمية المياه غير المحاسب عليها لكل اشتراك في اليوم
Sewerage Coverage (Based on population served by water network)	%	-	-	%	نسبة تغطية خدمة الصرف الصحي

Financial Indicators	Unit	2022	2023	وحدة	المؤشرات المالية
Average Selling Price per cubic meter of water sold	NIS/m^3	5.3	5.6	شيكل / م³	متوسط سعر بيع المتر المكعب من المياه
Operating costs per cubic meter of water sold	NIS/m^3	3.5	3.9	شيكل / م³	التكاليف التشغيلية لكل متر مكعب من المياه المباعة
Collection Efficiency "Water Service"	%	100%	100%	%	كفاءة التحصيل "خدمة المياه"
Working Ratio "Water Service" (No)	No.	0.6	0.6	عدد	نسبة العمل "خدمة المياه"
Operating costs per cubic meter of collected wastewater	NIS/m^3	-	-	شيكل / م³	التكاليف التشغيلية لكل متر مكعب من المياه العادمة المجمعة
Collection Efficiency "Wastewater Service"	%	-	-	%	كفاءة التحصيل "خدمة الصرف الصحي"
Working Ratio "Wastewater Service"	No.	-	-	عدد	نسبة العمل "خدمة الصرف الصحي"

Other Indicators	Unit	2022	2023	وحدة	مؤشرات أخرى
Staff Productivity Index "Water Service"	No.	2.1	2.0	عدد	معامل إنتاجية الموظف "خدمة المياه"

توزيع التكاليف التشغيلية - خدمة المياه
Operating costs allocation - Water Service

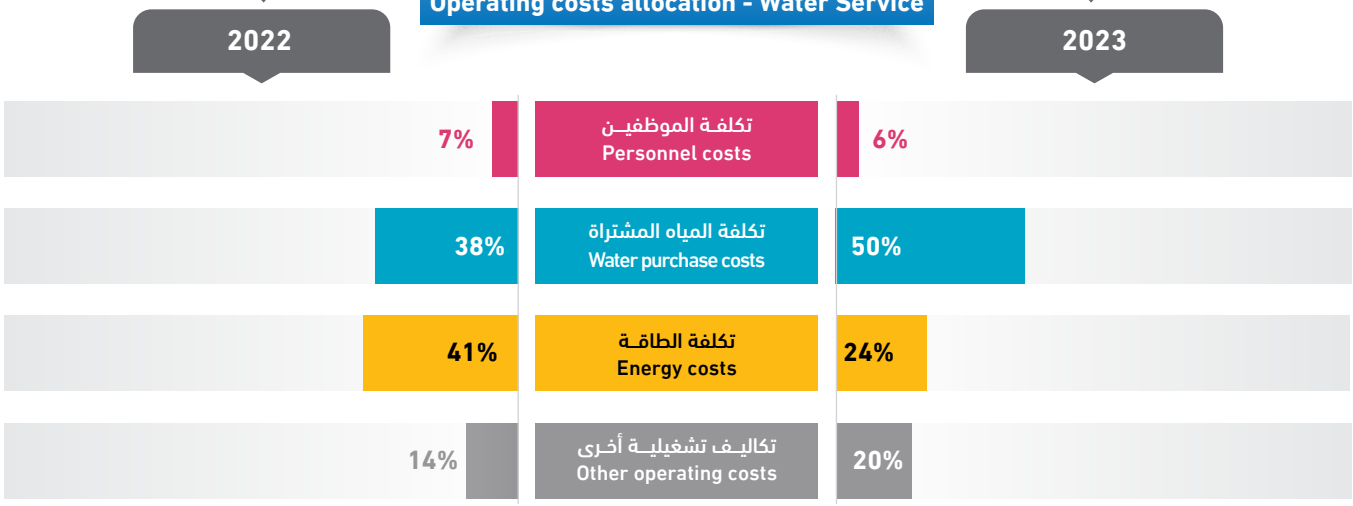

Silat adh Dhahr Municipality

Water & Wastewater Data **2022 - 2023**

بلدية سيلة الظهر

بيانات المياه والصرف الصحي **2022 - 2023**

05M08

8,555	-	2,000	-	4	20 km	357,412 m³
Population served with water عدد السكان المخدومين بالمياه	Population served with WW عدد السكان المخدومين بالصرف الصحي	No. of water connections عدد اشتراكات المياه	No. of WW connections عدد اشتراكات الصرف الصحي	No. of employees (water and WW) عدد العاملين (مياه وصرف صحي)	Water network length طول شبكة المياه	Available water resources مصادر المياه المتوفرة

Technical Indicators	Unit	2022	2023	وحدة	المؤشرات الفنية
Average daily water consumption per capita at domestic level	l/c/d	69.5	74.7	لتر/فرد/يوم	المعدل اليومي لاستهلاك الفرد من المياه على المستوى المنزلي
Average daily water sold per capita based on total population	l/c/d	69.5	74.7	لتر/فرد/يوم	المعدل اليومي لاستهلاك الفرد من المياه المباعة على المستوى الكلي
Non Revenue Water (including bulk sales)	%	30%	35%	%	النسبة المئوية للمياه غير المحاسب عليها (الفاقد) -تشمل مبيعات الجملة
Non Revenue water as cubic meter per km per year	m^3/km	4,598.7	6,205.5	م³/كم	كمية المياه غير المحاسب عليها بالمتر المكعب لكل كم طولمن الشبكة في السنة
Non revenue water per connection per day	l/c/d	149.1	170.0	لتر/اشتراك/يوم	كمية المياه غير المحاسب عليها لكل اشتراك في اليوم
Sewerage Coverage (Based on population served by water network)	%	-	-	%	نسبة تغطية خدمة الصرف الصحي

Financial Indicators	Unit	2022	2023	وحدة	المؤشرات المالية
Average Selling Price per cubic meter of water sold	NIS/m^3	6.0	6.0	شيكل / م³	متوسط سعر بيع المتر المكعب من المياه
Operating costs per cubic meter of water sold	NIS/m^3	4.9	4.7	شيكل / م³	التكاليف التشغيلية لكل متر مكعب من المياه المباعة
Collection Efficiency "Water Service"	%	>100%	97%	%	كفاءة التحصيل "خدمة المياه"
Working Ratio "Water Service" (No)	No.	0.8	0.7	عدد	نسبة العمل "خدمة المياه"
Operating costs per cubic meter of collected wastewater	NIS/m^3	-	-	شيكل / م³	التكاليف التشغيلية لكل متر مكعب من المياه العادمة المجمعة
Collection Efficiency "Wastewater Service"	%	-	-	%	كفاءة التحصيل "خدمة الصرف الصحي"
Working Ratio "Wastewater Service"	No.	-	-	عدد	نسبة العمل "خدمة الصرف الصحي"

Other Indicators	Unit	2022	2023	وحدة	مؤشرات أخرى
Staff Productivity Index "Water Service"	No.	1.2	2.0	عدد	معامل إنتاجية الموظف "خدمة المياه"

توزيع التكاليف التشغيلية - خدمة المياه
Operating costs allocation - Water Service

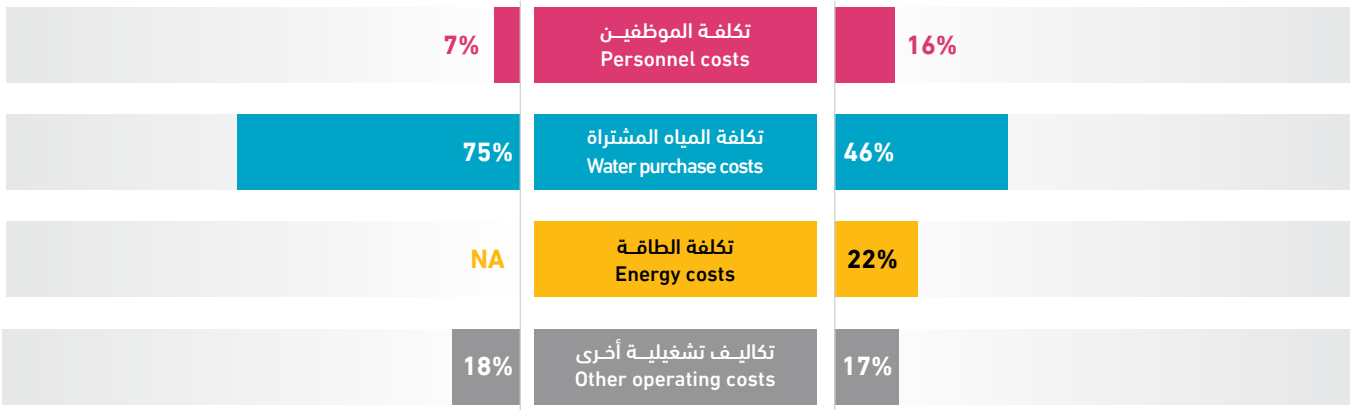

Az Zababida Municipality

Water & Wastewater Data **2022 - 2023**

بلدية الزبابدة

بيانات المياه والصرف الصحي **2022 - 2023**

05M09

5,000	-	1,270	-	2	22.5 km	201,503 m³
Population served with water عدد السكان المخدومين بالمياه	Population served with WW عدد السكان المخدومين بالصرف الصحي	No. of water connections عدد اشتراكات المياه	No. of WW connections عدد اشتراكات الصرف الصحي	No. of employees (water and WW) عدد العاملين (مياه وصرف صحي)	Water network length طول شبكة المياه	Available water resources مصادر المياه المتوفرة

Technical Indicators	Unit	2022	2023	وحدة	المؤشرات الفنية
Average daily water consumption per capita at domestic level	l/c/d	72.7	68.9	لتر/فرد/يوم	المعدل اليومي لاستهلاك الفرد من المياه على المستوى المنزلي
Average daily water sold per capita based on total population	l/c/d	79.3	75.5	لتر/فرد/يوم	المعدل اليومي لاستهلاك الفرد من المياه المباعة على المستوى الكلي
Non Revenue Water (including bulk sales)	%	26%	32%	%	النسبة المئوية للمياه غير المحاسب عليها (الفاقد) -تشمل مبيعات الجملة
Non Revenue water as cubic meter per km per year	m^3/km	2,218.1	2,835.8	م³/كم	كمية المياه غير المحاسب عليها بالمتر المكعب لكل كم طولمن الشبكة في السنة
Non revenue water per connection per day	l/c/d	118.9	137.7	لتر/اشتراك/يوم	كمية المياه غير المحاسب عليها لكل اشتراك في اليوم
Sewerage Coverage (Based on population served by water network)	%	-	-	%	نسبة تغطية خدمة الصرف الصحي

Financial Indicators	Unit	2022	2023	وحدة	المؤشرات المالية
Average Selling Price per cubic meter of water sold	NIS/m^3	5.4	5.4	شيكل / م³	متوسط سعر بيع المتر المكعب من المياه
Operating costs per cubic meter of water sold	NIS/m^3	5.7	6.1	شيكل / م³	التكاليف التشغيلية لكل متر مكعب من المياه المباعة
Collection Efficiency "Water Service"	%	96%	96%	%	كفاءة التحصيل "خدمة المياه"
Working Ratio "Water Service" (No)	No.	0.9	0.9	عدد	نسبة العمل "خدمة المياه"
Operating costs per cubic meter of collected wastewater	NIS/m^3	-	-	شيكل / م³	التكاليف التشغيلية لكل متر مكعب من المياه العادمة المجمعة
Collection Efficiency "Wastewater Service"	%	-	-	%	كفاءة التحصيل "خدمة الصرف الصحي"
Working Ratio "Wastewater Service"	No.	-	-	عدد	نسبة العمل "خدمة الصرف الصحي"

Other Indicators	Unit	2022	2023	وحدة	مؤشرات أخرى
Staff Productivity Index "Water Service"	No.	1.7	1.6	عدد	معامل إنتاجية الموظف "خدمة المياه"

توزيع التكاليف التشغيلية - خدمة المياه
Operating costs allocation - Water Service

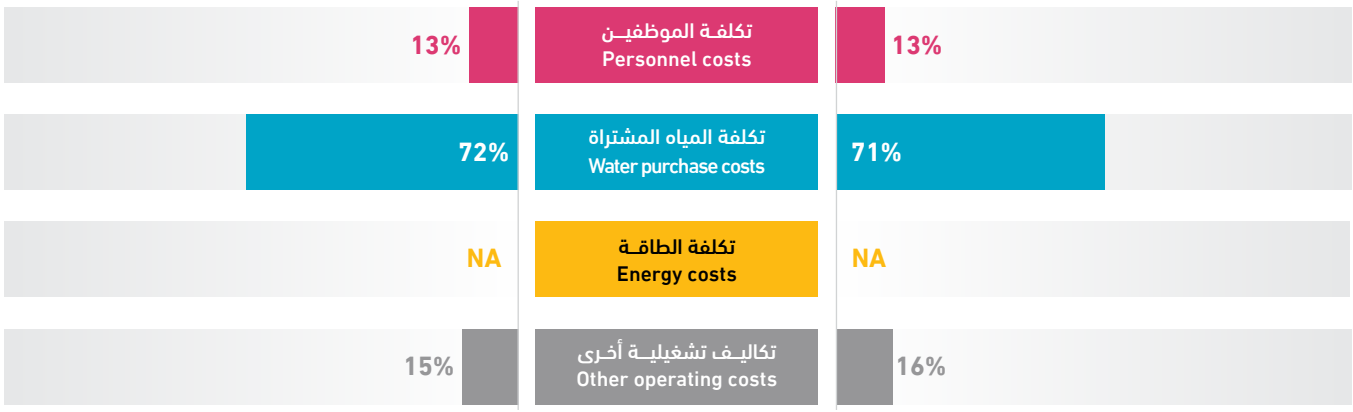

Barta'a ash Sharqiya Water Association

Water & Wastewater Data **2022 - 2023**

جمعية برطعة الشرقية التعاونية

بيانات المياه والصرف الصحي **2022 - 2023**

05001

محافظة جنين Jenin Governorate

6,200	-	2,517	-	4	32 km	380,964 m³
Population served with water عدد السكان المخدومين بالمياه	Population served with WW عدد السكان المخدومين بالصرف الصحي	No. of water connections عدد اشتراكات المياه	No. of WW connections عدد اشتراكات الصرف الصحي	No. of employees (water and WW) عدد العاملين (مياه وصرف صحي)	Water network length طول شبكة المياه	Available water resources مصادر المياه المتوفرة

Technical Indicators	Unit	2022	2023	وحدة	المؤشرات الفنية
Average daily water consumption per capita at domestic level	l/c/d	110.7	119.7	لتر/فرد/يوم	المعدل اليومي لاستهلاك الفرد من المياه على المستوى المنزلي
Average daily water sold per capita based on total population	l/c/d	110.7	119.7	لتر/فرد/يوم	المعدل اليومي لاستهلاك الفرد من المياه المباعة على المستوى الكلي
Non Revenue Water (including bulk sales)	%	25%	29%	%	النسبة المئوية للمياه غير المحاسب عليها (الفاقد) -تشمل مبيعات الجملة
Non Revenue water as cubic meter per km per year	m^3/km	3,307.2	3,442.6	م³/كم	كمية المياه غير المحاسب عليها بالمتر المكعب لكل كم طولمن الشبكة في السنة
Non revenue water per connection per day	l/c/d	98.9	119.9	لتر/اشتراك/يوم	كمية المياه غير المحاسب عليها لكل اشتراك في اليوم
Sewerage Coverage (Based on population served by water network)	%	-	-	%	نسبة تغطية خدمة الصرف الصحي

Financial Indicators	Unit	2022	2023	وحدة	المؤشرات المالية
Average Selling Price per cubic meter of water sold	NIS/m^3	5.0	5.2	شيكل / م³	متوسط سعر بيع المتر المكعب من المياه
Operating costs per cubic meter of water sold	NIS/m^3	4.5	4.3	شيكل / م³	التكاليف التشغيلية لكل متر مكعب من المياه المباعة
Collection Efficiency "Water Service"	%	100%	100%	%	كفاءة التحصيل "خدمة المياه"
Working Ratio "Water Service" (No)	No.	0.8	0.7	عدد	نسبة العمل "خدمة المياه"
Operating costs per cubic meter of collected wastewater	NIS/m^3	-	-	شيكل / م³	التكاليف التشغيلية لكل متر مكعب من المياه العادمة المجمعة
Collection Efficiency "Wastewater Service"	%	-	-	%	كفاءة التحصيل "خدمة الصرف الصحي"
Working Ratio "Wastewater Service"	No.	-	-	عدد	نسبة العمل "خدمة الصرف الصحي"

Other Indicators	Unit	2022	2023	وحدة	مؤشرات أخرى
Staff Productivity Index "Water Service"	No.	1.8	1.6	عدد	معامل إنتاجية الموظف "خدمة المياه"

توزيع التكاليف التشغيلية - خدمة المياه
Operating costs allocation - Water Service

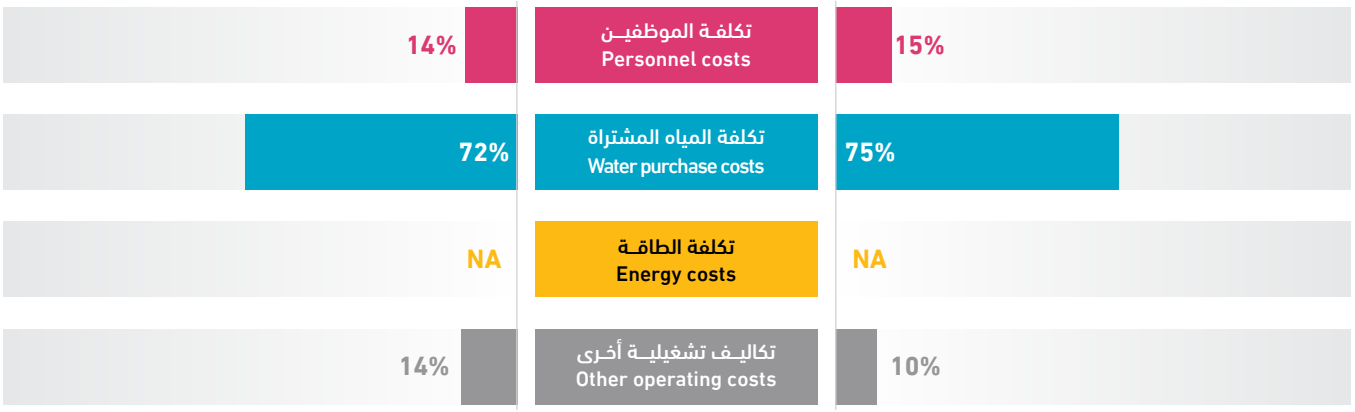

A'jja Municipality

Water & Wastewater Data **2022 - 2023**

بلدية عجة

بيانات المياه والصرف الصحي **2022 - 2023**

05V03

237,151 m³	28 km	1	-	1,256	-	7,200
Available water resources مصادر المياه المتوفرة	Water network length طول شبكة المياه	No. of employees (water and WW) عدد العاملين (مياه وصرف صحي)	No. of WW connections عدد اشتراكات الصرف الصحي	No. of water connections عدد اشتراكات المياه	Population served with WW عدد السكان المخدومين بالصرف الصحي	Population served with water عدد السكان المخدومين بالمياه

Technical Indicators	Unit	2022	2023	وحدة	المؤشرات الفنية
Average daily water consumption per capita at domestic level	l/c/d	46.8	50.6	لتر/فرد/يوم	المعدل اليومي لاستهلاك الفرد من المياه على المستوى المنزلي
Average daily water sold per capita based on total population	l/c/d	46.8	50.6	لتر/فرد/يوم	المعدل اليومي لاستهلاك الفرد من المياه المباعة على المستوى الكلي
Non Revenue Water (including bulk sales)	%	43%	44%	%	النسبة المئوية للمياه غير المحاسب عليها (الفاقد) -تشمل مبيعات الجملة
Non Revenue water as cubic meter per km per year	m^3/km	3,711.8	3,719.7	م^3/كم	كمية المياه غير المحاسب عليها بالمتر المكعب لكل كم طولمن الشبكة في السنة
Non revenue water per connection per day	l/c/d	211.0	227.2	لتر/اشتراك/يوم	كمية المياه غير المحاسب عليها لكل اشتراك في اليوم
Sewerage Coverage (Based on population served by water network)	%	-	-	%	نسبة تغطية خدمة الصرف الصحي

Financial Indicators	Unit	2022	2023	وحدة	المؤشرات المالية
Average Selling Price per cubic meter of water sold	NIS/m^3	4.0	4.0	شيكل / م^3	متوسط سعر بيع المتر المكعب من المياه
Operating costs per cubic meter of water sold	NIS/m^3	7.1	7.4	شيكل / م^3	التكاليف التشغيلية لكل متر مكعب من المياه المباعة
Collection Efficiency "Water Service"	%	>100%	99%	%	كفاءة التحصيل "خدمة المياه"
Working Ratio "Water Service" (No)	No.	1.6	1.7	عدد	نسبة العمل "خدمة المياه"
Operating costs per cubic meter of collected wastewater	NIS/m^3	-	-	شيكل / م^3	التكاليف التشغيلية لكل متر مكعب من المياه العادمة المجمعة
Collection Efficiency "Wastewater Service"	%	-	-	%	كفاءة التحصيل "خدمة الصرف الصحي"
Working Ratio "Wastewater Service"	No.	-	-	عدد	نسبة العمل "خدمة الصرف الصحي"

Other Indicators	Unit	2022	2023	وحدة	مؤشرات أخرى
Staff Productivity Index "Water Service"	No.	1.7	0.8	عدد	معامل إنتاجية الموظف "خدمة المياه"

توزيع التكاليف التشغيلية - خدمة المياه
Operating costs allocation - Water Service

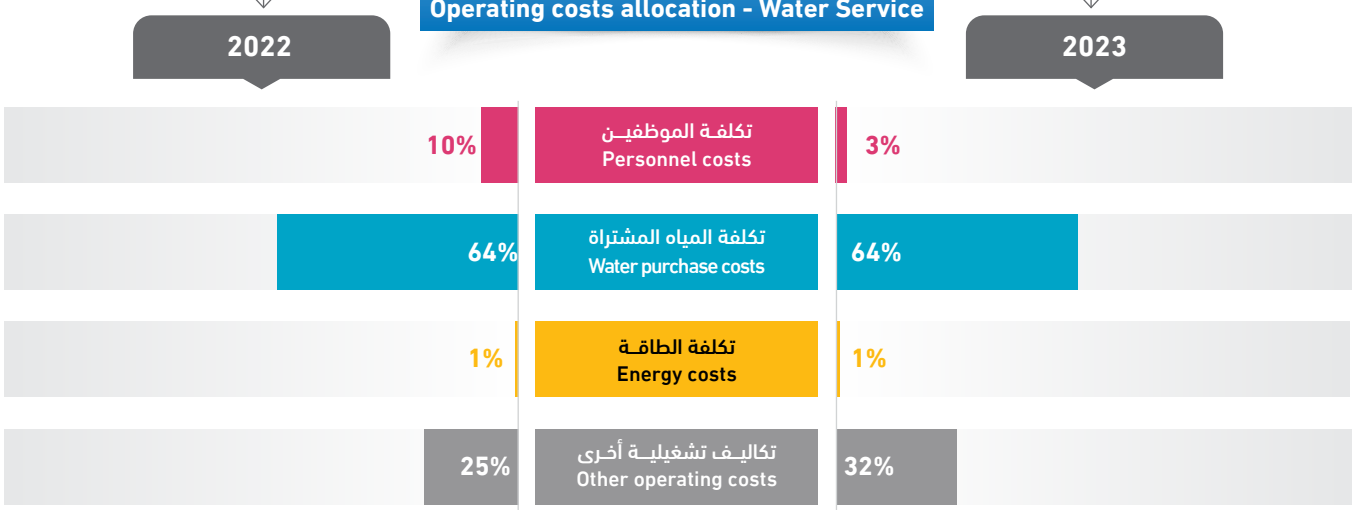

Al Fandaqumiya VC

Water & Wastewater Data **2022 - 2023**

مجلس قروي الفندقومية

بيانات المياه والصرف الصحي **2022 - 2023**

05V04

5,000	-	1000	-	2	15 km	140,553 m³
Population served with water عدد السكان المخدومين بالمياه	Population served with WW عدد السكان المخدومين بالصرف الصحي	No. of water connections عدد اشتراكات المياه	No. of WW connections عدد اشتراكات الصرف الصحي	No. of employees (water and WW) عدد العاملين (مياه وصرف صحي)	Water network length طول شبكة المياه	Available water resources مصادر المياه المتوفرة

Technical Indicators	Unit	2022	2023	وحدة	المؤشرات الفنية
Average daily water consumption per capita at domestic level	l/c/d	46.4	66.8	لتر/فرد/يوم	المعدل اليومي لاستهلاك الفرد من المياه على المستوى المنزلي
Average daily water sold per capita based on total population	l/c/d	46.4	66.8	لتر/فرد/يوم	المعدل اليومي لاستهلاك الفرد من المياه المباعة على المستوى الكلي
Non Revenue Water (including bulk sales)	%	41%	13%	%	النسبة المئوية للمياه غير المحاسب عليها (الفاقد) -تشمل مبيعات الجملة
Non Revenue water as cubic meter per km per year	m³/km	5,329.4	1,237.5	م³/كم	كمية المياه غير المحاسب عليها بالمتر المكعب لكل كم طولمن الشبكة في السنة
Non revenue water per connection per day	l/c/d	178.5	50.9	لتر/اشتراك/يوم	كمية المياه غير المحاسب عليها لكل اشتراك في اليوم
Sewerage Coverage (Based on population served by water network)	%	-	-	%	نسبة تغطية خدمة الصرف الصحي

Financial Indicators	Unit	2021	2022	وحدة	المؤشرات المالية
Average Selling Price per cubic meter of water sold	NIS/m³	6.3	5.0	شيكل / م³	متوسط سعر بيع المتر المكعب من المياه
Operating costs per cubic meter of water sold	NIS/m³	6.5	4.2	شيكل / م³	التكاليف التشغيلية لكل متر مكعب من المياه المباعة
Collection Efficiency "Water Service"	%	>100%	100%	%	كفاءة التحصيل "خدمة المياه"
Working Ratio "Water Service" (No)	No.	1.0	0.7	عدد	نسبة العمل "خدمة المياه"
Operating costs per cubic meter of collected wastewater	NIS/m³	-	-	شيكل / م³	التكاليف التشغيلية لكل متر مكعب من المياه العادمة المجمعة
Collection Efficiency "Wastewater Service"	%	-	-	%	كفاءة التحصيل "خدمة الصرف الصحي"
Working Ratio "Wastewater Service"	No.	-	-	عدد	نسبة العمل "خدمة الصرف الصحي"

Other Indicators	Unit	2021	2022	وحدة	مؤشرات أخرى
Staff Productivity Index "Water Service"	No.	-	2.0	عدد	معامل إنتاجية الموظف "خدمة المياه"

توزيع التكاليف التشغيلية - خدمة المياه
Operating costs allocation - Water Service

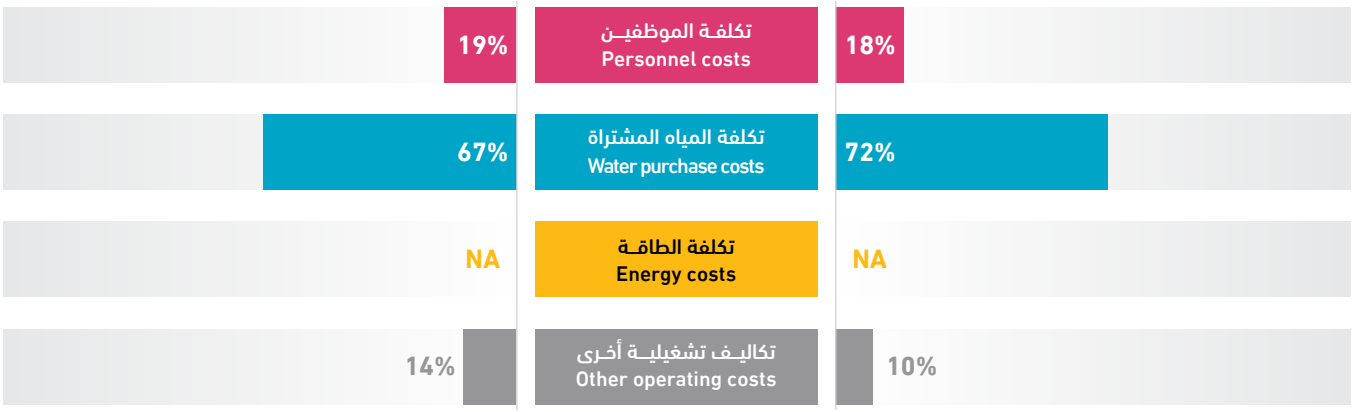

Faqqu'a VC

Water & Wastewater Data **2022 - 2023**

مجلس قروي فقوعة

بيانات المياه والصرف الصحي **2022 - 2023**

05V05

5,000
Population served with water
عدد السكان المخدومين بالمياه

-
Population served with WW
عدد السكان المخدومين بالصرف الصحي

1,069
No. of water connections
عدد اشتراكات المياه

-
No. of WW connections
عدد اشتراكات الصرف الصحي

2
No. of employees (water and WW)
عدد العاملين (مياه وصرف صحي)

40 km
Water network length
طول شبكة المياه

189,872 m³
Available water resources
مصادر المياه المتوفرة

Technical Indicators	Unit	2022	2023	وحدة	المؤشرات الفنية
Average daily water consumption per capita at domestic level	l/c/d	90.1	102.1	لتر/فرد/يوم	المعدل اليومي لاستهلاك الفرد من المياه على المستوى المنزلي
Average daily water sold per capita based on total population	l/c/d	91.4	102.9	لتر/فرد/يوم	المعدل اليومي لاستهلاك الفرد من المياه المباعة على المستوى الكلي
Non Revenue Water (including bulk sales)	%	-	-	%	النسبة المئوية للمياه غير المحاسب عليها (الفاقد) -تشمل مبيعات الجملة
Non Revenue water as cubic meter per km per year	m³/km	-	-	م³/كم	كمية المياه غير المحاسب عليها بالمتر المكعب لكل كم طولمن الشبكة في السنة
Non revenue water per connection per day	l/c/d	-	-	لتر/اشتراك/يوم	كمية المياه غير المحاسب عليها لكل اشتراك في اليوم
Sewerage Coverage (Based on population served by water network)	%	-	-	%	نسبة تغطية خدمة الصرف الصحي

Financial Indicators	Unit	2022	2023	وحدة	المؤشرات المالية
Average Selling Price per cubic meter of water sold	NIS/m³	5.5	4.6	شيكل / م³	متوسط سعر بيع المتر المكعب من المياه
Operating costs per cubic meter of water sold	NIS/m³	4.7	4.2	شيكل / م³	التكاليف التشغيلية لكل متر مكعب من المياه المباعة
Collection Efficiency "Water Service"	%	77%	94%	%	كفاءة التحصيل "خدمة المياه"
Working Ratio "Water Service" (No)	No.	0.8	0.8	عدد	نسبة العمل "خدمة المياه"
Operating costs per cubic meter of collected wastewater	NIS/m³	-	-	شيكل / م³	التكاليف التشغيلية لكل متر مكعب من المياه العادمة المجمعة
Collection Efficiency "Wastewater Service"	%	-	-	%	كفاءة التحصيل "خدمة الصرف الصحي"
Working Ratio "Wastewater Service"	No.	-	-	عدد	نسبة العمل "خدمة الصرف الصحي"

Other Indicators	Unit	2022	2023	وحدة	مؤشرات أخرى
Staff Productivity Index "Water Service"	No.	2.0	1.9	عدد	معامل إنتاجية الموظف "خدمة المياه"

توزيع التكاليف التشغيلية - خدمة المياه
Operating costs allocation - Water Service

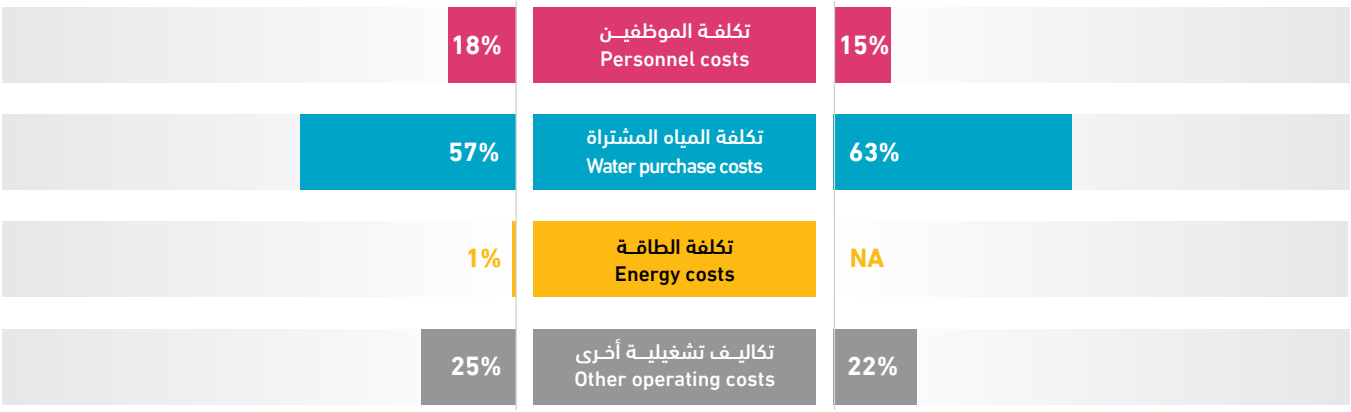

5,000	-	835	-	2	13 km	121,600 m³
Population served with water عدد السكان المخدومين بالمياه	Population served with WW عدد السكان المخدومين بالصرف الصحي	No. of water connections عدد اشتراكات المياه	No. of WW connections عدد اشتراكات الصرف الصحي	No. of employees (water and WW) عدد العاملين (مياه وصرف صحي)	Water network length طول شبكة المياه	Available water resources مصادر المياه المتوفرة

Technical Indicators	Unit	2022	2023	وحدة	المؤشرات الفنية
Average daily water consumption per capita at domestic level	l/c/d	52.4	50.7	لتر/فرد/يوم	المعدل اليومي لاستهلاك الفرد من المياه على المستوى المنزلي
Average daily water sold per capita based on total population	l/c/d	52.4	50.7	لتر/فرد/يوم	المعدل اليومي لاستهلاك الفرد من المياه المباعة على المستوى الكلي
Non Revenue Water (including bulk sales)	%	22%	24%	%	النسبة المئوية للمياه غير المحاسب عليها (الفاقد) -تشمل مبيعات الجملة
Non Revenue water as cubic meter per km per year	m³/km	2,445.7	2,230.4	م³/كم	كمية المياه غير المحاسب عليها بالمتر المكعب لكل كم طولمن الشبكة في السنة
Non revenue water per connection per day	l/c/d	89.3	95.1	لتر/اشتراك/يوم	كمية المياه غير المحاسب عليها لكل اشتراك في اليوم
Sewerage Coverage (Based on population served by water network)	%	-	-	%	نسبة تغطية خدمة الصرف الصحي

Financial Indicators	Unit	2022	2023	وحدة	المؤشرات المالية
Average Selling Price per cubic meter of water sold	NIS/m³	5.1	-	شيكل / م³	متوسط سعر بيع المتر المكعب من المياه
Operating costs per cubic meter of water sold	NIS/m³	4.7	7.4	شيكل / م³	التكاليف التشغيلية لكل متر مكعب من المياه المباعة
Collection Efficiency "Water Service"	%	78%	51%	%	كفاءة التحصيل "خدمة المياه"
Working Ratio "Water Service" (No)	No.	0.8	3.1	عدد	نسبة العمل "خدمة المياه"
Operating costs per cubic meter of collected wastewater	NIS/m³	-	-	شيكل / م³	التكاليف التشغيلية لكل متر مكعب من المياه العادمة المجمعة
Collection Efficiency "Wastewater Service"	%	-	-	%	كفاءة التحصيل "خدمة الصرف الصحي"
Working Ratio "Wastewater Service"	No.	-	-	عدد	نسبة العمل "خدمة الصرف الصحي"

Other Indicators	Unit	2022	2023	وحدة	مؤشرات أخرى
Staff Productivity Index "Water Service"	No.	-	2.4	عدد	معامل إنتاجية الموظف "خدمة المياه"

توزيع التكاليف التشغيلية - خدمة المياه
Operating costs allocation - Water Service

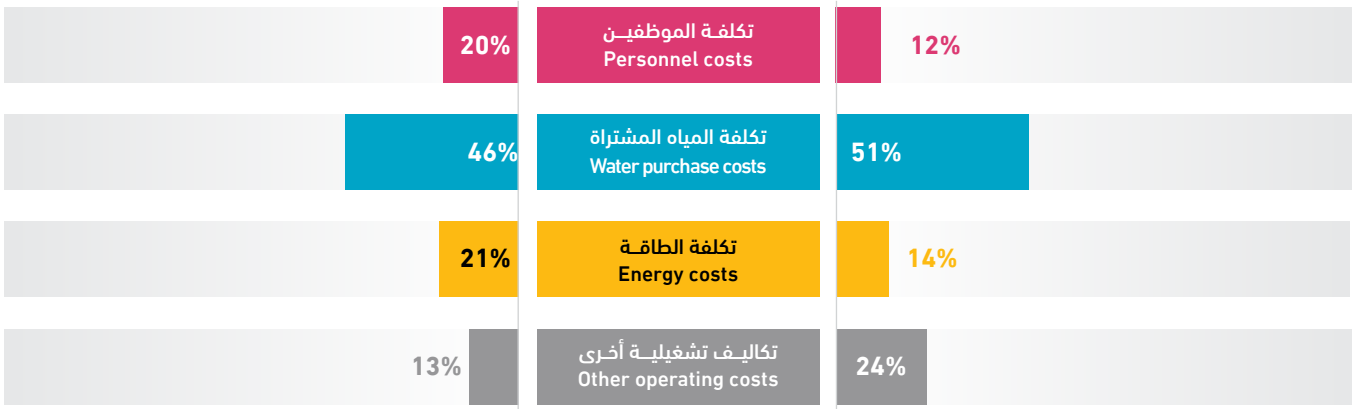

Al Mughayyir VC

Water & Wastewater Data **2022 - 2023**

مجلس قروي المغير/ جنين

بيانات المياه والصرف الصحي **2022 - 2023**

05V07

4,600
Population served with water
عدد السكان المخدومين بالمياه

-
Population served with WW
عدد السكان المخدومين بالصرف الصحي

735
No. of water connections
عدد اشتراكات المياه

-
No. of WW connections
عدد اشتراكات الصرف الصحي

2
No. of employees (water and WW)
عدد العاملين (مياه وصرف صحي)

13.5 km
Water network length
طول شبكة المياه

104,482 m³
Available water resources
مصادر المياه المتوفرة

Technical Indicators	Unit	2022	2023	وحدة	المؤشرات الفنية
Average daily water consumption per capita at domestic level	l/c/d	48.9	43.0	لتر/فرد/يوم	المعدل اليومي لاستهلاك الفرد من المياه على المستوى المنزلي
Average daily water sold per capita based on total population	l/c/d	48.9	43.6	لتر/فرد/يوم	المعدل اليومي لاستهلاك الفرد من المياه المباعة على المستوى الكلي
Non Revenue Water (including bulk sales)	%	25%	22%	%	النسبة المئوية للمياه غير المحاسب عليها (الفاقد) -تشمل مبيعات الجملة
Non Revenue water as cubic meter per km per year	m³/km	2,987.1	1,687.8	م³/كم	كمية المياه غير المحاسب عليها بالمتر المكعب لكل كم طولمن الشبكة في السنة
Non revenue water per connection per day	l/c/d	91.7	344.4	لتر/اشتراك/يوم	كمية المياه غير المحاسب عليها لكل اشتراك في اليوم
Sewerage Coverage (Based on population served by water network)	%	-	-	%	نسبة تغطية خدمة الصرف الصحي

Financial Indicators	Unit	2022	2023	وحدة	المؤشرات المالية
Average Selling Price per cubic meter of water sold	NIS/m³	6.2	5.6	شيكل / م³	متوسط سعر بيع المتر المكعب من المياه
Operating costs per cubic meter of water sold	NIS/m³	5.8	5.7	شيكل / م³	التكاليف التشغيلية لكل متر مكعب من المياه المباعة
Collection Efficiency "Water Service"	%	97%	100%	%	كفاءة التحصيل "خدمة المياه"
Working Ratio "Water Service" (No)	No.	0.8	1.0	عدد	نسبة العمل "خدمة المياه"
Operating costs per cubic meter of collected wastewater	NIS/m³	-	-	شيكل / م³	التكاليف التشغيلية لكل متر مكعب من المياه العادمة المجمعة
Collection Efficiency "Wastewater Service"	%	-	-	%	كفاءة التحصيل "خدمة الصرف الصحي"
Working Ratio "Wastewater Service"	No.	-	-	عدد	نسبة العمل "خدمة الصرف الصحي"

Other Indicators	Unit	2022	2023	وحدة	مؤشرات أخرى
Staff Productivity Index "Water Service"	No.	-	2.7	عدد	معامل إنتاجية الموظف "خدمة المياه"

توزيع التكاليف التشغيلية - خدمة المياه
Operating costs allocation - Water Service

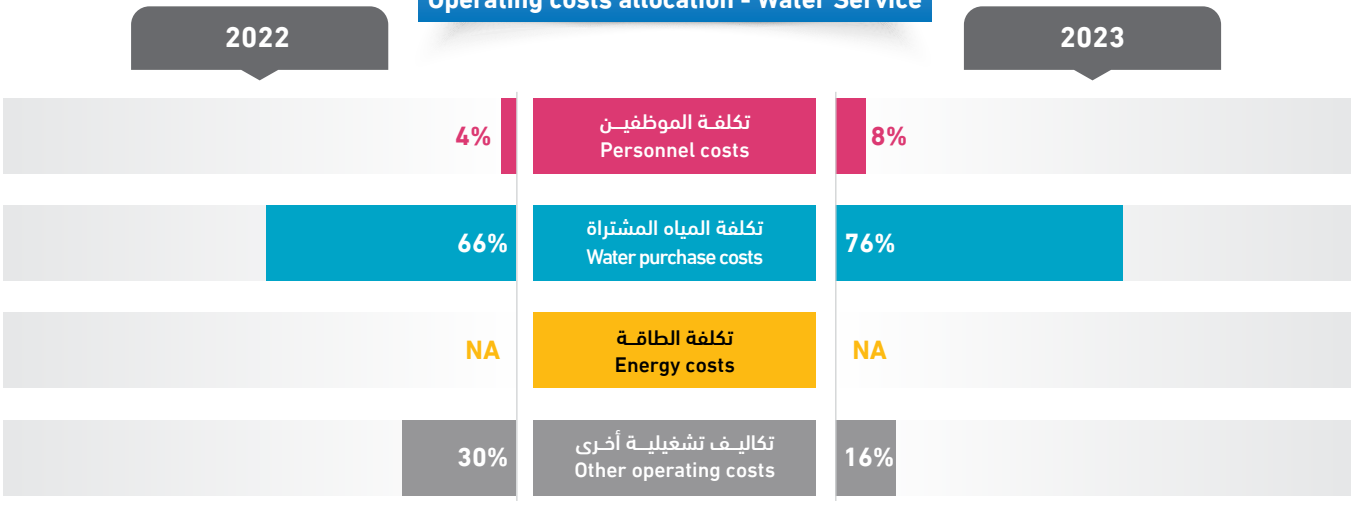

Kufeirit VC

Water & Wastewater Data **2022 - 2023**

مجلس قروي كفيرت

بيانات المياه والصرف الصحي **2022 - 2023**

05V08

3,700
Population served with water
عدد السكان المخدومين بالمياه

-
Population served with WW
عدد السكان المخدومين بالصرف الصحي

1,000
No. of water connections
عدد اشتراكات المياه

-
No. of WW connections
عدد اشتراكات الصرف الصحي

2
No. of employees (water and WW)
عدد العاملين (مياه وصرف صحي)

30 km
Water network length
طول شبكة المياه

131,000 m³
Available water resources
مصادر المياه المتوفرة

Technical Indicators	Unit	2022	2023	وحدة	المؤشرات الفنية
Average daily water consumption per capita at domestic level	l/c/d	115.5	80.8	لتر/فرد/يوم	المعدل اليومي لاستهلاك الفرد من المياه على المستوى المنزلي
Average daily water sold per capita based on total population	l/c/d	115.5	80.8	لتر/فرد/يوم	المعدل اليومي لاستهلاك الفرد من المياه المباعة على المستوى الكلي
Non Revenue Water (including bulk sales)	%	35%	17%	%	النسبة المئوية للمياه غير المحاسب عليها (الفاقد) -تشمل مبيعات الجملة
Non Revenue water as cubic meter per km per year	m^3/km	-	729.1	م^3/كم	كمية المياه غير المحاسب عليها بالمتر المكعب لكل كم طولمن الشبكة في السنة
Non revenue water per connection per day	l/c/d	255.7	59.9	لتر/اشتراك/يوم	كمية المياه غير المحاسب عليها لكل اشتراك في اليوم
Sewerage Coverage (Based on population served by water network)	%	-	-	%	نسبة تغطية خدمة الصرف الصحي

Financial Indicators	Unit	2022	2023	وحدة	المؤشرات المالية
Average Selling Price per cubic meter of water sold	NIS/m^3	4.8	6.0	شيكل / م^3	متوسط سعر بيع المتر المكعب من المياه
Operating costs per cubic meter of water sold	NIS/m^3	5.8	5.4	شيكل / م^3	التكاليف التشغيلية لكل متر مكعب من المياه المباعة
Collection Efficiency "Water Service"	%	>100%	>100%	%	كفاءة التحصيل "خدمة المياه"
Working Ratio "Water Service" (No)	No.	1.2	0.8	عدد	نسبة العمل "خدمة المياه"
Operating costs per cubic meter of collected wastewater	NIS/m^3	-	-	شيكل / م^3	التكاليف التشغيلية لكل متر مكعب من المياه العادمة المجمعة
Collection Efficiency "Wastewater Service"	%	-	-	%	كفاءة التحصيل "خدمة الصرف الصحي"
Working Ratio "Wastewater Service"	No.	-	-	عدد	نسبة العمل "خدمة الصرف الصحي"

Other Indicators	Unit	2022	2023	وحدة	مؤشرات أخرى
Staff Productivity Index "Water Service"	No.	-	2.0	عدد	معامل إنتاجية الموظف "خدمة المياه"

توزيع التكاليف التشغيلية - خدمة المياه
Operating costs allocation - Water Service

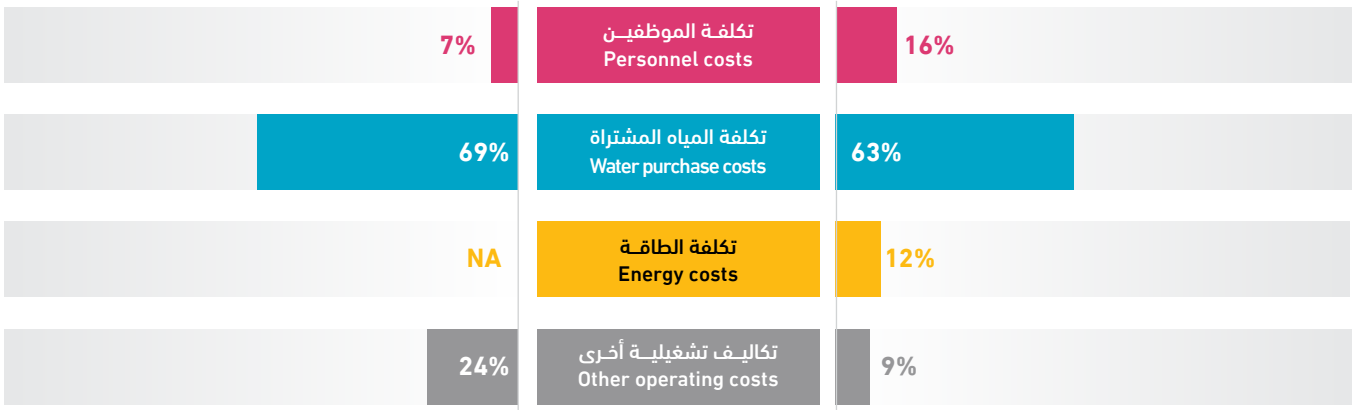

Fahma VC

Water & Wastewater Data **2022 - 2023**

مجلس قروي فحمة

بيانات المياه والصرف الصحي **2022 - 2023**

05V09

3,400	-	641	-	1	14 km	104,332 m³
Population served with water عدد السكان المخدومين بالمياه	Population served with WW عدد السكان المخدومين بالصرف الصحي	No. of water connections عدد اشتراكات المياه	No. of WW connections عدد اشتراكات الصرف الصحي	No. of employees (water and WW) عدد العاملين (مياه وصرف صحي)	Water network length طول شبكة المياه	Available water resources مصادر المياه المتوفرة

Technical Indicators	Unit	2022	2023	وحدة	المؤشرات الفنية
Average daily water consumption per capita at domestic level	l/c/d	73.5	48.5	لتر/فرد/يوم	المعدل اليومي لاستهلاك الفرد من المياه على المستوى المنزلي
Average daily water sold per capita based on total population	l/c/d	72.1	48.5	لتر/فرد/يوم	المعدل اليومي لاستهلاك الفرد من المياه المباعة على المستوى الكلي
Non Revenue Water (including bulk sales)	%	25%	42%	%	النسبة المئوية للمياه غير المحاسب عليها (الفاقد) -تشمل مبيعات الجملة
Non Revenue water as cubic meter per km per year	m³/km	7,326.3	3,135.8	م³/كم	كمية المياه غير المحاسب عليها بالمتر المكعب لكل كم طولمن الشبكة في السنة
Non revenue water per connection per day	l/c/d	96.4	187.6	لتر/اشتراك/يوم	كمية المياه غير المحاسب عليها لكل اشتراك في اليوم
Sewerage Coverage (Based on population served by water network)	%	-	-	%	نسبة تغطية خدمة الصرف الصحي

Financial Indicators	Unit	2022	2023	وحدة	المؤشرات المالية
Average Selling Price per cubic meter of water sold	NIS/m³	7.0	7.8	شيكل / م³	متوسط سعر بيع المتر المكعب من المياه
Operating costs per cubic meter of water sold	NIS/m³	8.0	10.9	شيكل / م³	التكاليف التشغيلية لكل متر مكعب من المياه المباعة
Collection Efficiency "Water Service"	%	65%	62%	%	كفاءة التحصيل "خدمة المياه"
Working Ratio "Water Service" (No)	No.	1.1	1.4	عدد	نسبة العمل "خدمة المياه"
Operating costs per cubic meter of collected wastewater	NIS/m³	-	-	شيكل / م³	التكاليف التشغيلية لكل متر مكعب من المياه العادمة المجمعة
Collection Efficiency "Wastewater Service"	%	-	-	%	كفاءة التحصيل "خدمة الصرف الصحي"
Working Ratio "Wastewater Service"	No.	-	-	عدد	نسبة العمل "خدمة الصرف الصحي"

Other Indicators	Unit	2022	2023	وحدة	مؤشرات أخرى
Staff Productivity Index "Water Service"	No.	-	1.6	عدد	معامل إنتاجية الموظف "خدمة المياه"

توزيع التكاليف التشغيلية - خدمة المياه
Operating costs allocation - Water Service

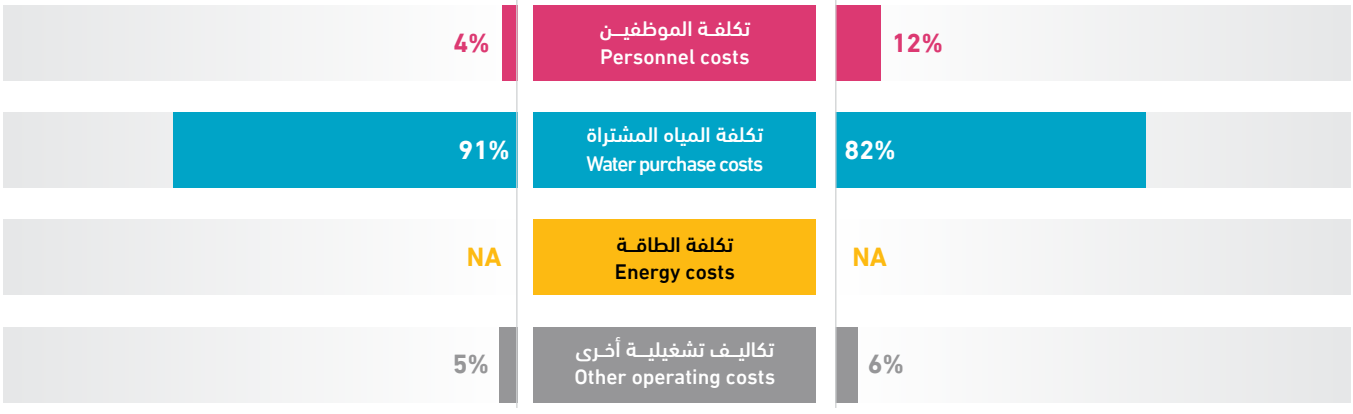

محافظـــــة جنيـــــن Jenin Governorate

2,800	-	606	-	1	15 km	123,210 m³
Population served with water عدد السكان المخدومين بالمياه	Population served with WW عدد السكان المخدومين بالصرف الصحي	No. of water connections عدد اشتراكات المياه	No. of WW connections عدد اشتراكات الصرف الصحي	No. of employees (water and WW) عدد العاملين (مياه وصرف صحي)	Water network length طول شبكة المياه	Available water resources مصادر المياه المتوفرة

Technical Indicators	Unit	2022	2023	وحدة	المؤشرات الفنية
Average daily water consumption per capita at domestic level	l/c/d	56.4	64.9	لتر/فرد/يوم	المعدل اليومي لاستهلاك الفرد من المياه على المستوى المنزلي
Average daily water sold per capita based on total population	l/c/d	57.5	66.1	لتر/فرد/يوم	المعدل اليومي لاستهلاك الفرد من المياه المباعة على المستوى الكلي
Non Revenue Water (including bulk sales)	%	38%	45%	%	النسبة المئوية للمياه غير المحاسب عليها (الفاقد) -تشمل مبيعات الجملة
Non Revenue water as cubic meter per km per year	m³/km	2,413.3	3,713.2	م³/كم	كمية المياه غير المحاسب عليها بالمتر المكعب لكل كم طولمن الشبكة في السنة
Non revenue water per connection per day	l/c/d	187.1	251.8	لتر/اشتراك/يوم	كمية المياه غير المحاسب عليها لكل اشتراك في اليوم
Sewerage Coverage (Based on population served by water network)	%	-	-	%	نسبة تغطية خدمة الصرف الصحي

Financial Indicators	Unit	2022	2023	وحدة	المؤشرات المالية
Average Selling Price per cubic meter of water sold	NIS/m³	6.9	5.4	شيكل / م³	متوسط سعر بيع المتر المكعب من المياه
Operating costs per cubic meter of water sold	NIS/m³	5.5	7.3	شيكل / م³	التكاليف التشغيلية لكل متر مكعب من المياه المباعة
Collection Efficiency "Water Service"	%	>100%	>100%	%	كفاءة التحصيل "خدمة المياه"
Working Ratio "Water Service" (No)	No.	0.8	1.2	عدد	نسبة العمل "خدمة المياه"
Operating costs per cubic meter of collected wastewater	NIS/m³	-	-	شيكل / م³	التكاليف التشغيلية لكل متر مكعب من المياه العادمة المجمعة
Collection Efficiency "Wastewater Service"	%	-	-	%	كفاءة التحصيل "خدمة الصرف الصحي"
Working Ratio "Wastewater Service"	No.	-	-	عدد	نسبة العمل "خدمة الصرف الصحي"

Other Indicators	Unit	2022	2023	وحدة	مؤشرات أخرى
Staff Productivity Index "Water Service"	No.	-	1.7	عدد	معامل إنتاجية الموظف "خدمة المياه"

توزيع التكاليف التشغيلية - خدمة المياه
Operating costs allocation - Water Service

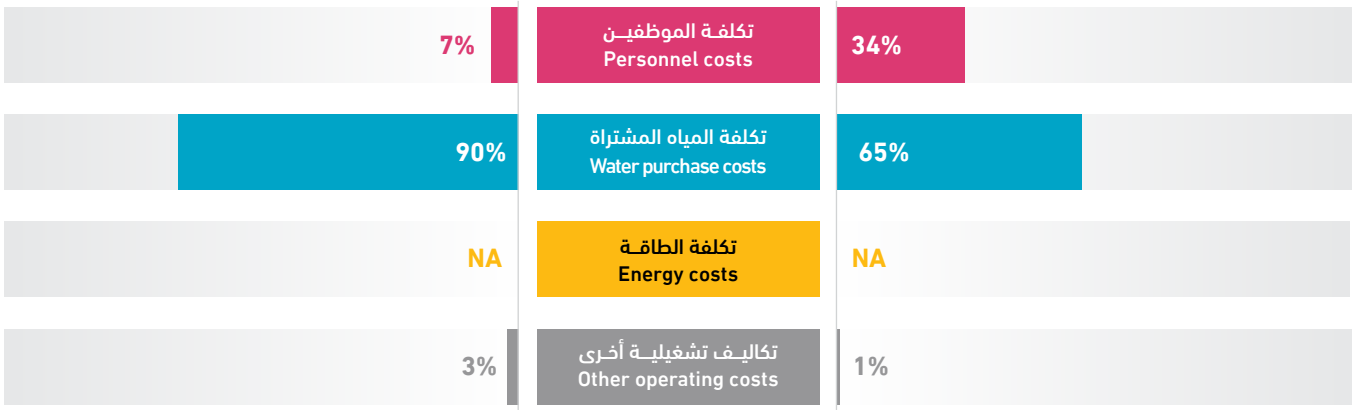

Jalbun VC

Water & Wastewater Data **2022 - 2023**

مجلس قروي جلبون

بيانات المياه والصرف الصحي **2022 - 2023**

05V11

160	-	16	-	2	2 km	69,220 m³
Population served with water عدد السكان المخدومين بالمياه	Population served with WW عدد السكان المخدومين بالصرف الصحي	No. of water connections عدد اشتراكات المياه	No. of WW connections عدد اشتراكات الصرف الصحي	No. of employees (water and WW) عدد العاملين (مياه وصرف صحي)	Water network length طول شبكة المياه	Available water resources مصادر المياه المتوفرة

Technical Indicators	Unit	2022	2023	وحدة	المؤشرات الفنية
Average daily water consumption per capita at domestic level	l/c/d	-	34.2	لتر/فرد/يوم	المعدل اليومي لاستهلاك الفرد من المياه على المستوى المنزلي
Average daily water sold per capita based on total population	l/c/d	-	34.2	لتر/فرد/يوم	المعدل اليومي لاستهلاك الفرد من المياه المباعة على المستوى الكلي
Non Revenue Water (including bulk sales)	%	-	11%	%	النسبة المئوية للمياه غير المحاسب عليها (الفاقد) -تشمل مبيعات الجملة
Non Revenue water as cubic meter per km per year	m³/km	-	3,891.0	م³/كم	كمية المياه غير المحاسب عليها بالمتر المكعب لكل كم طولمن الشبكة في السنة
Non revenue water per connection per day	l/c/d	-	1,332.5	لتر/اشتراك/يوم	كمية المياه غير المحاسب عليها لكل اشتراك في اليوم
Sewerage Coverage (Based on population served by water network)	%	-	-	%	نسبة تغطية خدمة الصرف الصحي

Financial Indicators	Unit	2022	2023	وحدة	المؤشرات المالية
Average Selling Price per cubic meter of water sold	NIS/m³	3.5	3.7	شيكل / م³	متوسط سعر بيع المتر المكعب من المياه
Operating costs per cubic meter of water sold	NIS/m³	2.7	3.4	شيكل / م³	التكاليف التشغيلية لكل متر مكعب من المياه المباعة
Collection Efficiency "Water Service"	%	>100%	100%	%	كفاءة التحصيل "خدمة المياه"
Working Ratio "Water Service" (No)	No.	0.8	0.9	عدد	نسبة العمل "خدمة المياه"
Operating costs per cubic meter of collected wastewater	NIS/m³	-	-	شيكل / م³	التكاليف التشغيلية لكل متر مكعب من المياه العادمة المجمعة
Collection Efficiency "Wastewater Service"	%	-	-	%	كفاءة التحصيل "خدمة الصرف الصحي"
Working Ratio "Wastewater Service"	No.	-	-	عدد	نسبة العمل "خدمة الصرف الصحي"

Other Indicators	Unit	2022	2023	وحدة	مؤشرات أخرى
Staff Productivity Index "Water Service"	No.	-	125.0	عدد	معامل إنتاجية الموظف "خدمة المياه"

توزيع التكاليف التشغيلية - خدمة المياه
Operating costs allocation - Water Service

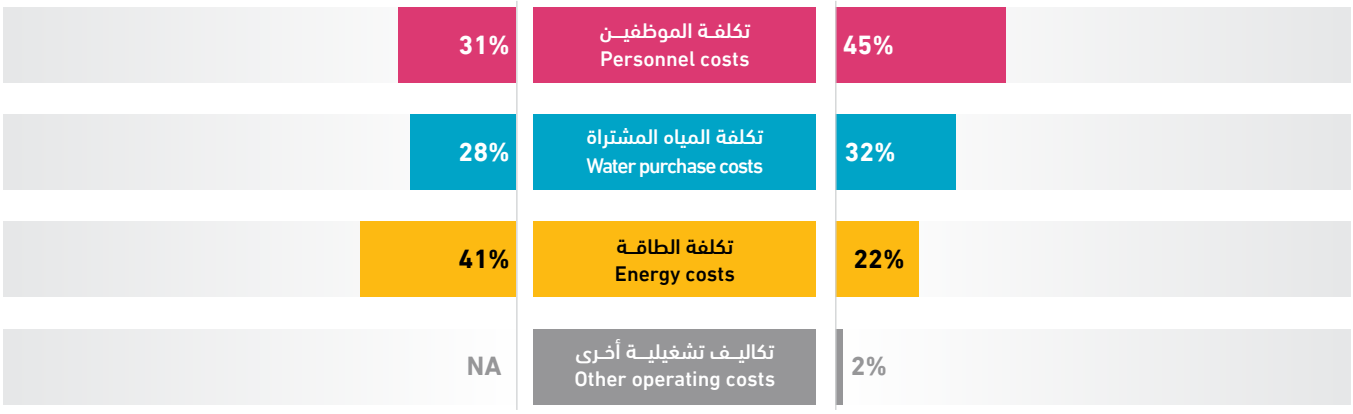

Mirka VC

Water & Wastewater Data **2022 - 2023**

مجلس قروي مركة

بيانات المياه والصرف الصحي **2022 - 2023**

05V12

3,100
Population served with water
عدد السكان المخدومين بالمياه

-
Population served with WW
عدد السكان المخدومين بالصرف الصحي

613
No. of water connections
عدد اشتراكات المياه

-
No. of WW connections
عدد اشتراكات الصرف الصحي

1
No. of employees (water and WW)
عدد العاملين (مياه وصرف صحي)

17 km
Water network length
طول شبكة المياه

80,949 m³
Available water resources
مصادر المياه المتوفرة

Technical Indicators	Unit	2022	2023	وحدة	المؤشرات الفنية
Average daily water consumption per capita at domestic level	l/c/d	53.4	66.8	لتر/فرد/يوم	المعدل اليومي لاستهلاك الفرد من المياه على المستوى المنزلي
Average daily water sold per capita based on total population	l/c/d	53.4	66.8	لتر/فرد/يوم	المعدل اليومي لاستهلاك الفرد من المياه المباعة على المستوى الكلي
Non Revenue Water (including bulk sales)	%	14%	7%	%	النسبة المئوية للمياه غير المحاسب عليها (الفاقد) -تشمل مبيعات الجملة
Non Revenue water as cubic meter per km per year	m³/km	559.4	318.0	م³/كم	كمية المياه غير المحاسب عليها بالمتر المكعب لكل كم طولمن الشبكة في السنة
Non revenue water per connection per day	l/c/d	41.6	24.2	لتر/اشتراك/يوم	كمية المياه غير المحاسب عليها لكل اشتراك في اليوم
Sewerage Coverage (Based on population served by water network)	%	-	-	%	نسبة تغطية خدمة الصرف الصحي

Financial Indicators	Unit	2022	2023	وحدة	المؤشرات المالية
Average Selling Price per cubic meter of water sold	NIS/m³	6.1	6.0	شيكل / م³	متوسط سعر بيع المتر المكعب من المياه
Operating costs per cubic meter of water sold	NIS/m³	6.4	6.2	شيكل / م³	التكاليف التشغيلية لكل متر مكعب من المياه المباعة
Collection Efficiency "Water Service"	%	100%	100%	%	كفاءة التحصيل "خدمة المياه"
Working Ratio "Water Service" (No)	No.	1.0	1.0	عدد	نسبة العمل "خدمة المياه"
Operating costs per cubic meter of collected wastewater	NIS/m³	-	-	شيكل / م³	التكاليف التشغيلية لكل متر مكعب من المياه العادمة المجمعة
Collection Efficiency "Wastewater Service"	%	-	-	%	كفاءة التحصيل "خدمة الصرف الصحي"
Working Ratio "Wastewater Service"	No.	-	-	عدد	نسبة العمل "خدمة الصرف الصحي"

Other Indicators	Unit	2022	2023	وحدة	مؤشرات أخرى
Staff Productivity Index "Water Service"	No.	-	1.6	عدد	معامل إنتاجية الموظف "خدمة المياه"

توزيع التكاليف التشغيلية - خدمة المياه
Operating costs allocation - Water Service

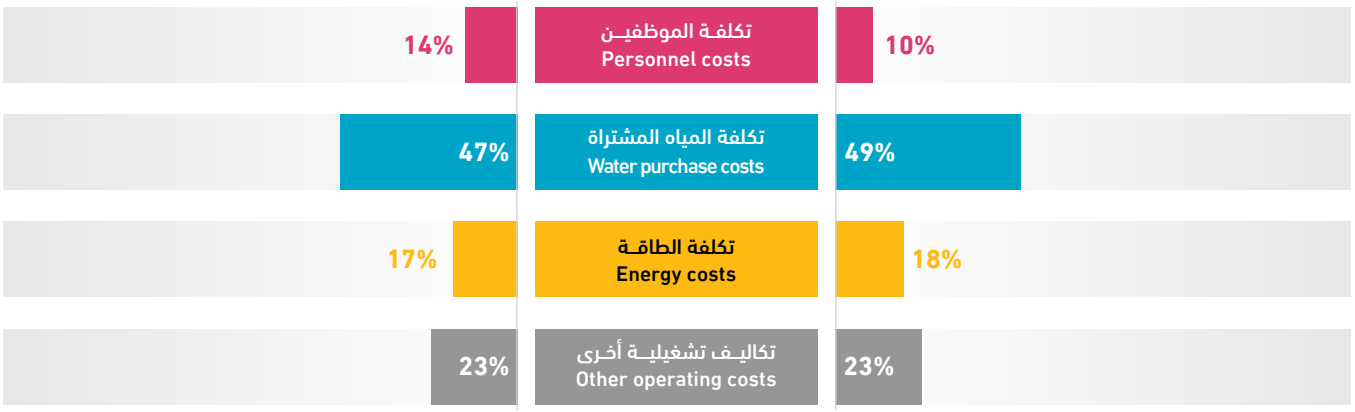

A'nza VC

Water & Wastewater Data **2022 - 2023**

مجلس قروي عنزة

بيانات المياه والصرف الصحي **2022 - 2023**

05V13

2,500
Population served with water
عدد السكان المخدومين بالمياه

500
Population served with WW
عدد السكان المخدومين بالصرف الصحي

435
No. of water connections
عدد اشتراكات المياه

406
No. of WW connections
عدد اشتراكات الصرف الصحي

4
No. of employees (water and WW)
عدد العاملين (مياه وصرف صحي)

20 km
Water network length
طول شبكة المياه

108,714 m^3
Available water resources
مصادر المياه المتوفرة

Technical Indicators	Unit	2022	2023	وحدة	المؤشرات الفنية
Average daily water consumption per capita at domestic level	l/c/d	-	66.8	لتر/فرد/يوم	المعدل اليومي لاستهلاك الفرد من المياه على المستوى المنزلي
Average daily water sold per capita based on total population	l/c/d	-	73.2	لتر/فرد/يوم	المعدل اليومي لاستهلاك الفرد من المياه المباعة على المستوى الكلي
Non Revenue Water (including bulk sales)	%	-	39%	%	النسبة المئوية للمياه غير المحاسب عليها (الفاقد) -تشمل مبيعات الجملة
Non Revenue water as cubic meter per km per year	m^3/km	-	2,098.2	م^3/كم	كمية المياه غير المحاسب عليها بالمتر المكعب لكل كم طولمن الشبكة في السنة
Non revenue water per connection per day	l/c/d	-	264.3	لتر/اشتراك/يوم	كمية المياه غير المحاسب عليها لكل اشتراك في اليوم
Sewerage Coverage (Based on population served by water network)	%	-	80%	%	نسبة تغطية خدمة الصرف الصحي

Financial Indicators	Unit	2022	2023	وحدة	المؤشرات المالية
Average Selling Price per cubic meter of water sold	NIS/m^3	-	6.1	شيكل / م^3	متوسط سعر بيع المتر المكعب من المياه
Operating costs per cubic meter of water sold	NIS/m^3	-	6.5	شيكل / م^3	التكاليف التشغيلية لكل متر مكعب من المياه المباعة
Collection Efficiency "Water Service"	%	-	62%	%	كفاءة التحصيل "خدمة المياه"
Working Ratio "Water Service" (No)	No.	-	1.0	عدد	نسبة العمل "خدمة المياه"
Operating costs per cubic meter of collected wastewater	NIS/m^3	-	1.8	شيكل / م^3	التكاليف التشغيلية لكل متر مكعب من المياه العادمة المجمعة
Collection Efficiency "Wastewater Service"	%	-	100%	%	كفاءة التحصيل "خدمة الصرف الصحي"
Working Ratio "Wastewater Service"	No.	-	1.4	عدد	نسبة العمل "خدمة الصرف الصحي"

Other Indicators	Unit	2022	2023	وحدة	مؤشرات أخرى
Staff Productivity Index "Water Service"	No.	-	2.3	عدد	معامل إنتاجية الموظف "خدمة المياه"

توزيع التكاليف التشغيلية - خدمة المياه
Operating costs allocation - Water Service

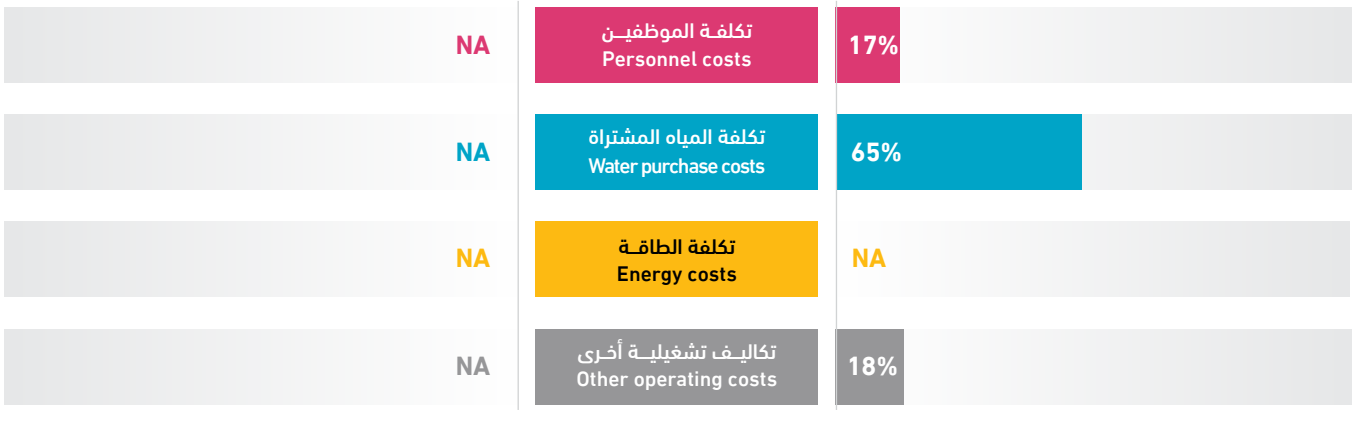

Bir Al Basha VC

Water & Wastewater Data **2022 - 2023**

مجلس قروي بير الباشا

بيانات المياه والصرف الصحي **2022 - 2023**

05V14

محافظة جنين Jenin Governorate

2,700	-	475	-	2	9 km	68,869 m³
Population served with water عدد السكان المخدومين بالمياه	Population served with WW عدد السكان المخدومين بالصرف الصحي	No. of water connections عدد اشتراكات المياه	No. of WW connections عدد اشتراكات الصرف الصحي	No. of employees (water and WW) عدد العاملين (مياه وصرف صحي)	Water network length طول شبكة المياه	Available water resources مصادر المياه المتوفرة

Technical Indicators	Unit	2022	2023	وحدة	المؤشرات الفنية
Average daily water consumption per capita at domestic level	l/c/d	58.5	56.4	لتر/فرد/يوم	المعدل اليومي لاستهلاك الفرد من المياه على المستوى المنزلي
Average daily water sold per capita based on total population	l/c/d	58.5	56.7	لتر/فرد/يوم	المعدل اليومي لاستهلاك الفرد من المياه المباعة على المستوى الكلي
Non Revenue Water (including bulk sales)	%	15%	19%	%	النسبة المئوية للمياه غير المحاسب عليها (الفاقد) -تشمل مبيعات الجملة
Non Revenue water as cubic meter per km per year	m³/km	1,065.2	1,444.2	م³/كم	كمية المياه غير المحاسب عليها بالمتر المكعب لكل كم طولمن الشبكة في السنة
Non revenue water per connection per day	l/c/d	55.9	75.0	لتر/اشتراك/يوم	كمية المياه غير المحاسب عليها لكل اشتراك في اليوم
Sewerage Coverage (Based on population served by water network)	%	-	-	%	نسبة تغطية خدمة الصرف الصحي

Financial Indicators	Unit	2022	2023	وحدة	المؤشرات المالية
Average Selling Price per cubic meter of water sold	NIS/m³	5.1	5.0	شيكل / م³	متوسط سعر بيع المتر المكعب من المياه
Operating costs per cubic meter of water sold	NIS/m³	5.2	4.2	شيكل / م³	التكاليف التشغيلية لكل متر مكعب من المياه المباعة
Collection Efficiency "Water Service"	%	49%	81%	%	كفاءة التحصيل "خدمة المياه"
Working Ratio "Water Service" (No)	No.	1.0	0.8	عدد	نسبة العمل "خدمة المياه"
Operating costs per cubic meter of collected wastewater	NIS/m³	-	-	شيكل / م³	التكاليف التشغيلية لكل متر مكعب من المياه العادمة المجمعة
Collection Efficiency "Wastewater Service"	%	-	-	%	كفاءة التحصيل "خدمة الصرف الصحي"
Working Ratio "Wastewater Service"	No.	-	-	عدد	نسبة العمل "خدمة الصرف الصحي"

Other Indicators	Unit	2022	2023	وحدة	مؤشرات أخرى
Staff Productivity Index "Water Service"	No.	-	4.2	عدد	معامل إنتاجية الموظف "خدمة المياه"

توزيع التكاليف التشغيلية - خدمة المياه
Operating costs allocation - Water Service

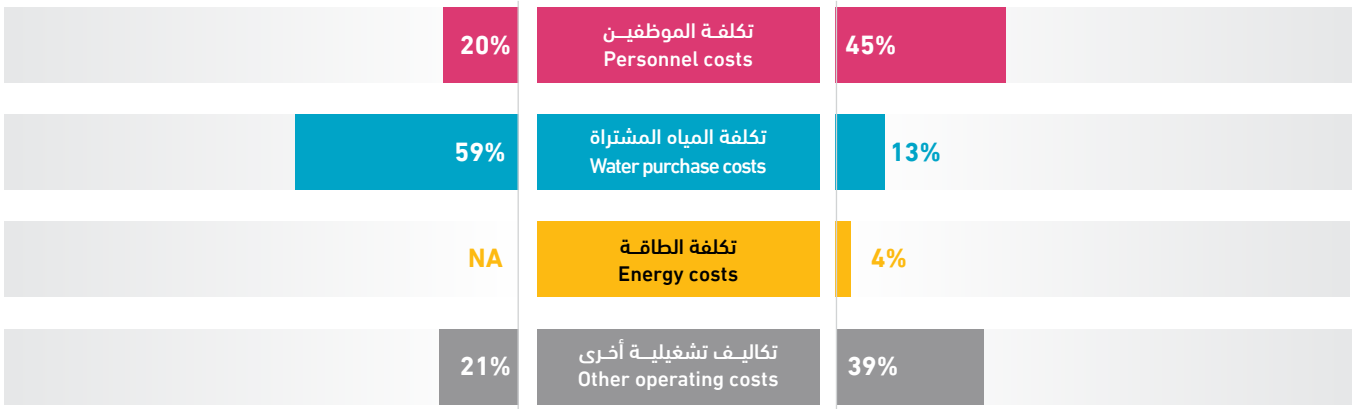

3,100	-	607	-	2	13 km	111,350 m³
Population served with water عدد السكان المخدومين بالمياه	Population served with WW عدد السكان المخدومين بالصرف الصحي	No. of water connections عدد اشتراكات المياه	No. of WW connections عدد اشتراكات الصرف الصحي	No. of employees (water and WW) عدد العاملين (مياه وصرف صحي)	Water network length طول شبكة المياه	Available water resources مصادر المياه المتوفرة

Technical Indicators	Unit	2022	2023	وحدة	المؤشرات الفنية
Average daily water consumption per capita at domestic level	l/c/d	96.5	75.1	لتر/فرد/يوم	المعدل اليومي لاستهلاك الفرد من المياه على المستوى المنزلي
Average daily water sold per capita based on total population	l/c/d	95.2	76.0	لتر/فرد/يوم	المعدل اليومي لاستهلاك الفرد من المياه المباعة على المستوى الكلي
Non Revenue Water (including bulk sales)	%	16%	23%	%	النسبة المئوية للمياه غير المحاسب عليها (الفاقد) -تشمل مبيعات الجملة
Non Revenue water as cubic meter per km per year	m^3/km	1,457.7	1,950.0	م³/كم	كمية المياه غير المحاسب عليها بالمتر المكعب لكل كم طولمن الشبكة في السنة
Non revenue water per connection per day	l/c/d	92.6	114.4	لتر/اشتراك/يوم	كمية المياه غير المحاسب عليها لكل اشتراك في اليوم
Sewerage Coverage (Based on population served by water network)	%	-	-	%	نسبة تغطية خدمة الصرف الصحي

Financial Indicators	Unit	2022	2023	وحدة	المؤشرات المالية
Average Selling Price per cubic meter of water sold	NIS/m^3	4.3	6.4	شيكل / م³	متوسط سعر بيع المتر المكعب من المياه
Operating costs per cubic meter of water sold	NIS/m^3	2.2	4.9	شيكل / م³	التكاليف التشغيلية لكل متر مكعب من المياه المباعة
Collection Efficiency "Water Service"	%	100%	100%	%	كفاءة التحصيل "خدمة المياه"
Working Ratio "Water Service" (No)	No.	0.5	0.7	عدد	نسبة العمل "خدمة المياه"
Operating costs per cubic meter of collected wastewater	NIS/m^3	-	-	شيكل / م³	التكاليف التشغيلية لكل متر مكعب من المياه العادمة المجمعة
Collection Efficiency "Wastewater Service"	%	-	-	%	كفاءة التحصيل "خدمة الصرف الصحي"
Working Ratio "Wastewater Service"	No.	-	-	عدد	نسبة العمل "خدمة الصرف الصحي"

Other Indicators	Unit	2022	2023	وحدة	مؤشرات أخرى
Staff Productivity Index "Water Service"	No.	-	3.3	عدد	معامل إنتاجية الموظف "خدمة المياه"

توزيع التكاليف التشغيلية - خدمة المياه
Operating costs allocation - Water Service

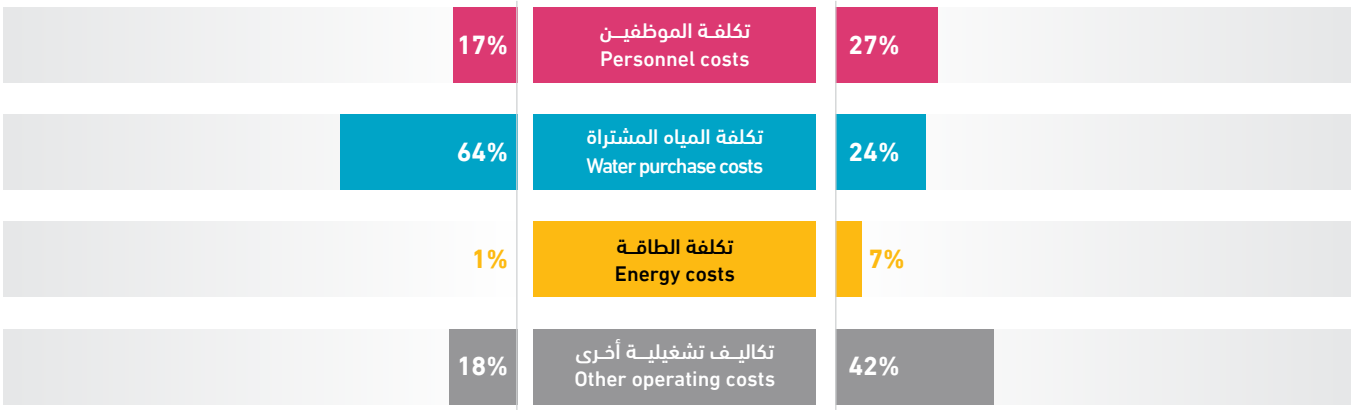

Al Jalama VC

Water & Wastewater Data **2022 - 2023**

مجلس قروي الجلمة

بيانات المياه والصرف الصحي **2022 - 2023**

05V16

2,600
Population served with water
عدد السكان المخدومين بالمياه

-
Population served with WW
عدد السكان المخدومين بالصرف الصحي

526
No. of water connections
عدد اشتراكات المياه

-
No. of WW connections
عدد اشتراكات الصرف الصحي

3
No. of employees (water and WW)
عدد العاملين (مياه وصرف صحي)

12 km
Water network length
طول شبكة المياه

93,994 m³
Available water resources
مصادر المياه المتوفرة

Technical Indicators	Unit	2022	2023	وحدة	المؤشرات الفنية
Average daily water consumption per capita at domestic level	l/c/d	87.6	84.8	لتر/فرد/يوم	المعدل اليومي لاستهلاك الفرد من المياه على المستوى المنزلي
Average daily water sold per capita based on total population	l/c/d	87.6	86.9	لتر/فرد/يوم	المعدل اليومي لاستهلاك الفرد من المياه المباعة على المستوى الكلي
Non Revenue Water (including bulk sales)	%	9%	12%	%	النسبة المئوية للمياه غير المحاسب عليها (الفاقد) -تشمل مبيعات الجملة
Non Revenue water as cubic meter per km per year	m^3/km	671.5	959.9	م³/كم	كمية المياه غير المحاسب عليها بالمتر المكعب لكل كم طولمن الشبكة في السنة
Non revenue water per connection per day	l/c/d	-	60.0	لتر/اشتراك/يوم	كمية المياه غير المحاسب عليها لكل اشتراك في اليوم
Sewerage Coverage (Based on population served by water network)	%	-	-	%	نسبة تغطية خدمة الصرف الصحي

Financial Indicators	Unit	2022	2023	وحدة	المؤشرات المالية
Average Selling Price per cubic meter of water sold	NIS/m^3	4.3	4.5	شيكل / م³	متوسط سعر بيع المتر المكعب من المياه
Operating costs per cubic meter of water sold	NIS/m^3	3.8	7.2	شيكل / م³	التكاليف التشغيلية لكل متر مكعب من المياه المباعة
Collection Efficiency "Water Service"	%	11%	99%	%	كفاءة التحصيل "خدمة المياه"
Working Ratio "Water Service" (No)	No.	0.9	1.6	عدد	نسبة العمل "خدمة المياه"
Operating costs per cubic meter of collected wastewater	NIS/m^3	-	-	شيكل / م³	التكاليف التشغيلية لكل متر مكعب من المياه العادمة المجمعة
Collection Efficiency "Wastewater Service"	%	-	-	%	كفاءة التحصيل "خدمة الصرف الصحي"
Working Ratio "Wastewater Service"	No.	-	-	عدد	نسبة العمل "خدمة الصرف الصحي"

Other Indicators	Unit	2022	2023	وحدة	مؤشرات أخرى
Staff Productivity Index "Water Service"	No.	-	5.7	عدد	معامل إنتاجية الموظف "خدمة المياه"

توزيع التكاليف التشغيلية - خدمة المياه
Operating costs allocation - Water Service

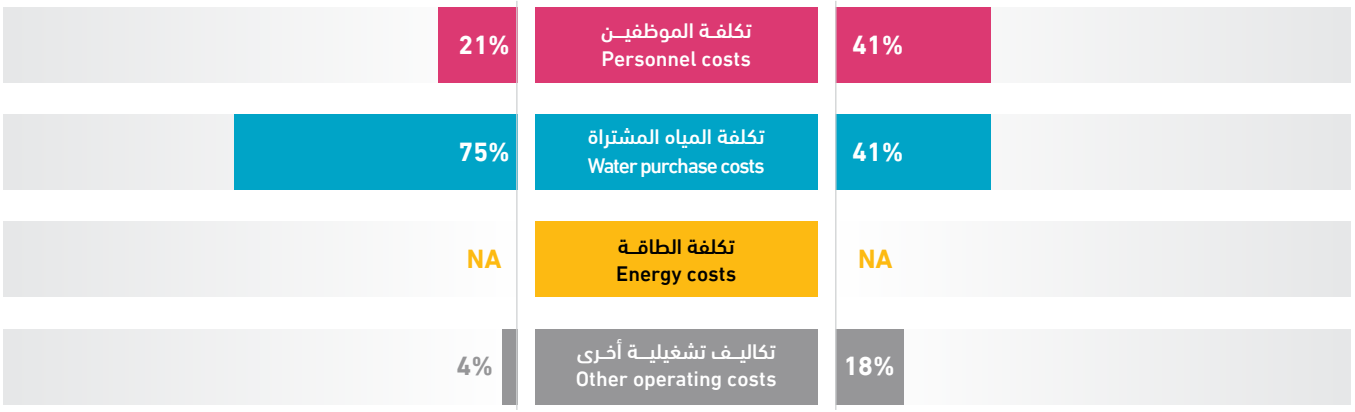

Mothalth Ash Shuhada VC

Water & Wastewater Data **2022 - 2023**

مجلس قروي مثلث الشهداء

بيانات المياه والصرف الصحي **2022 - 2023**

05V17

4,700
Population served with water
عدد السكان المخدومين بالمياه

-
Population served with WW
عدد السكان المخدومين بالصرف الصحي

639
No. of water connections
عدد اشتراكات المياه

-
No. of WW connections
عدد اشتراكات الصرف الصحي

2
No. of employees (water and WW)
عدد العاملين (مياه وصرف صحي)

6 km
Water network length
طول شبكة المياه

115,865 m³
Available water resources
مصادر المياه المتوفرة

Technical Indicators	Unit	2022	2023	وحدة	المؤشرات الفنية
Average daily water consumption per capita at domestic level	l/c/d	34.0	30.7	لتر/فرد/يوم	المعدل اليومي لاستهلاك الفرد من المياه على المستوى المنزلي
Average daily water sold per capita based on total population	l/c/d	40.5	39.5	لتر/فرد/يوم	المعدل اليومي لاستهلاك الفرد من المياه المباعة على المستوى الكلي
Non Revenue Water (including bulk sales)	%	34%	42%	%	النسبة المئوية للمياه غير المحاسب عليها (الفاقد) -تشمل مبيعات الجملة
Non Revenue water as cubic meter per km per year	m^3/km	5,736	8,028.5	م³/كم	كمية المياه غير المحاسب عليها بالمتر المكعب لكل كم طولمن الشبكة في السنة
Non revenue water per connection per day	l/c/d	151.8	206.5	لتر/اشتراك/يوم	كمية المياه غير المحاسب عليها لكل اشتراك في اليوم
Sewerage Coverage (Based on population served by water network)	%	-	-	%	نسبة تغطية خدمة الصرف الصحي

Financial Indicators	Unit	2022	2023	وحدة	المؤشرات المالية
Average Selling Price per cubic meter of water sold	NIS/m^3	5.6	5.3	شيكل / م³	متوسط سعر بيع المتر المكعب من المياه
Operating costs per cubic meter of water sold	NIS/m^3	5.5	5.9	شيكل / م³	التكاليف التشغيلية لكل متر مكعب من المياه المباعة
Collection Efficiency "Water Service"	%	100%	100%	%	كفاءة التحصيل "خدمة المياه"
Working Ratio "Water Service" (No)	No.	0.8	1.0	عدد	نسبة العمل "خدمة المياه"
Operating costs per cubic meter of collected wastewater	NIS/m^3	-	-	شيكل / م³	التكاليف التشغيلية لكل متر مكعب من المياه العادمة المجمعة
Collection Efficiency "Wastewater Service"	%	-	-	%	كفاءة التحصيل "خدمة الصرف الصحي"
Working Ratio "Wastewater Service"	No.	-	-	عدد	نسبة العمل "خدمة الصرف الصحي"

Other Indicators	Unit	2022	2023	وحدة	مؤشرات أخرى
Staff Productivity Index "Water Service"	No.	-	3.1	عدد	معامل إنتاجية الموظف "خدمة المياه"

توزيع التكاليف التشغيلية - خدمة المياه
Operating costs allocation - Water Service

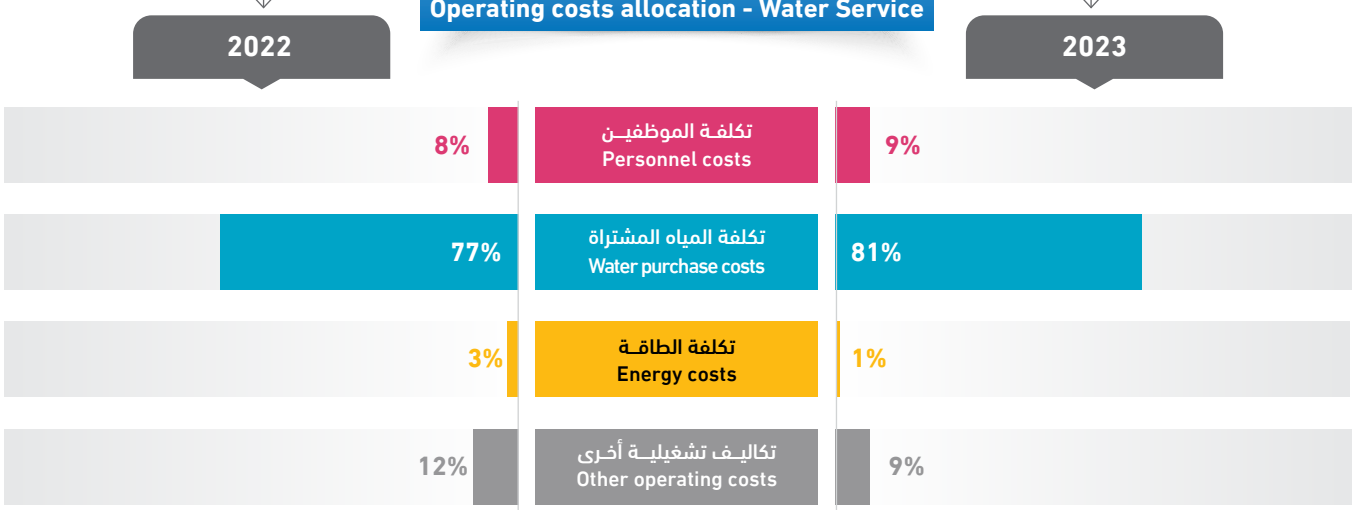

Tura VC

Water & Wastewater Data **2022 - 2023**

مجلس قروي طورة

بيانات المياه والصرف الصحي **2022 - 2023**

05V18

محافظة جنين Jenin Governorate

1,550	-	445	-	2	15 km	61,065 m³
Population served with water عدد السكان المخدومين بالمياه	Population served with WW عدد السكان المخدومين بالصرف الصحي	No. of water connections عدد اشتراكات المياه	No. of WW connections عدد اشتراكات الصرف الصحي	No. of employees (water and WW) عدد العاملين (مياه وصرف صحي)	Water network length طول شبكة المياه	Available water resources مصادر المياه المتوفرة

Technical Indicators	Unit	2022	2023	وحدة	المؤشرات الفنية
Average daily water consumption per capita at domestic level	l/c/d	72.0	104.5	لتر/فرد/يوم	المعدل اليومي لاستهلاك الفرد من المياه على المستوى المنزلي
Average daily water sold per capita based on total population	l/c/d	72.0	104.5	لتر/فرد/يوم	المعدل اليومي لاستهلاك الفرد من المياه المباعة على المستوى الكلي
Non Revenue Water (including bulk sales)	%	26%	-	%	النسبة المئوية للمياه غير المحاسب عليها (الفاقد) -تشمل مبيعات الجملة
Non Revenue water as cubic meter per km per year	m³/km	959.3	-	م³/كم	كمية المياه غير المحاسب عليها بالمتر المكعب لكل كم طولمن الشبكة في السنة
Non revenue water per connection per day	l/c/d	88.6	-	لتر/اشتراك/يوم	كمية المياه غير المحاسب عليها لكل اشتراك في اليوم
Sewerage Coverage (Based on population served by water network)	%	-	-	%	نسبة تغطية خدمة الصرف الصحي

Financial Indicators	Unit	2022	2023	وحدة	المؤشرات المالية
Average Selling Price per cubic meter of water sold	NIS/m³	5.0	4.6	شيكل / م³	متوسط سعر بيع المتر المكعب من المياه
Operating costs per cubic meter of water sold	NIS/m³	7.7	2.8	شيكل / م³	التكاليف التشغيلية لكل متر مكعب من المياه المباعة
Collection Efficiency "Water Service"	%	>100%	>100%	%	كفاءة التحصيل "خدمة المياه"
Working Ratio "Water Service" (No)	No.	1.4	0.6	عدد	نسبة العمل "خدمة المياه"
Operating costs per cubic meter of collected wastewater	NIS/m³	-	-	شيكل / م³	التكاليف التشغيلية لكل متر مكعب من المياه العادمة المجمعة
Collection Efficiency "Wastewater Service"	%	-	-	%	كفاءة التحصيل "خدمة الصرف الصحي"
Working Ratio "Wastewater Service"	No.	-	-	عدد	نسبة العمل "خدمة الصرف الصحي"

Other Indicators	Unit	2022	2023	وحدة	مؤشرات أخرى
Staff Productivity Index "Water Service"	No.	-	4.5	عدد	معامل إنتاجية الموظف "خدمة المياه"

توزيع التكاليف التشغيلية - خدمة المياه
Operating costs allocation - Water Service

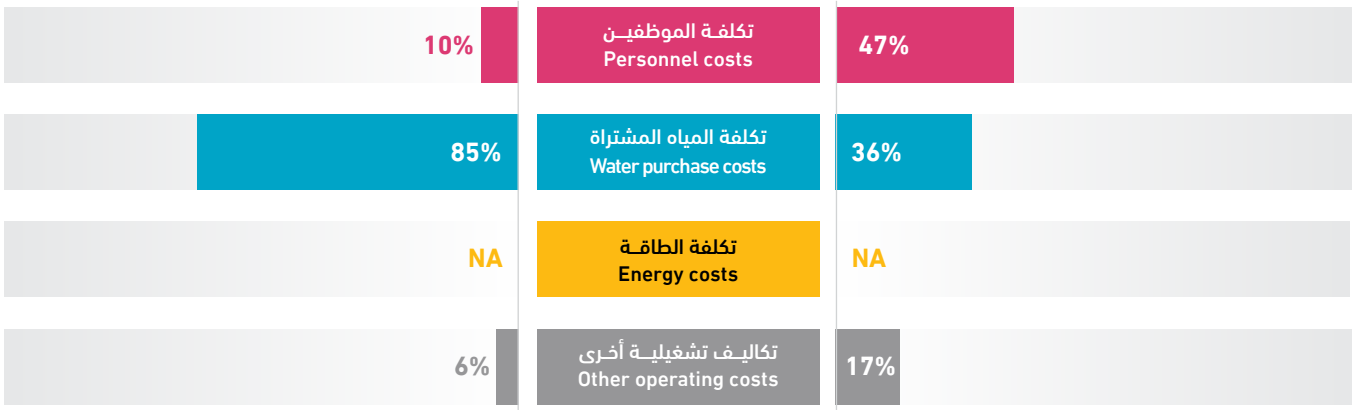

Zabda Al Jadida VC

Water & Wastewater Data **2022 - 2023**

مجلس قروي زبدة الجديدة

بيانات المياه والصرف الصحي **2022 - 2023**

05V19

1,430
Population served with water
عدد السكان المخدومين بالمياه

-
Population served with WW
عدد السكان المخدومين بالصرف الصحي

350
No. of water connections
عدد اشتراكات المياه

-
No. of WW connections
عدد اشتراكات الصرف الصحي

2
No. of employees (water and WW)
عدد العاملين (مياه وصرف صحي)

9 km
Water network length
طول شبكة المياه

106,753 m^3
Available water resources
مصادر المياه المتوفرة

Technical Indicators	Unit	2022	2023	وحدة	المؤشرات الفنية
Average daily water consumption per capita at domestic level	l/c/d	-	100.5	لتر/فرد/يوم	المعدل اليومي لاستهلاك الفرد من المياه على المستوى المنزلي
Average daily water sold per capita based on total population	l/c/d	-	100.5	لتر/فرد/يوم	المعدل اليومي لاستهلاك الفرد من المياه المباعة على المستوى الكلي
Non Revenue Water (including bulk sales)	%	-	51%	%	النسبة المئوية للمياه غير المحاسب عليها (الفاقد) -تشمل مبيعات الجملة
Non Revenue water as cubic meter per km per year	m^3/km	-	6,034.6	م^3/كم	كمية المياه غير المحاسب عليها بالمتر المكعب لكل كم طولمن الشبكة في السنة
Non revenue water per connection per day	l/c/d	-	425.1	لتر/اشتراك/يوم	كمية المياه غير المحاسب عليها لكل اشتراك في اليوم
Sewerage Coverage (Based on population served by water network)	%	-	-	%	نسبة تغطية خدمة الصرف الصحي

Financial Indicators	Unit	2022	2023	وحدة	المؤشرات المالية
Average Selling Price per cubic meter of water sold	NIS/m^3	-	3.6	شيكل / م^3	متوسط سعر بيع المتر المكعب من المياه
Operating costs per cubic meter of water sold	NIS/m^3	-	2.3	شيكل / م^3	التكاليف التشغيلية لكل متر مكعب من المياه المباعة
Collection Efficiency "Water Service"	%	-	99%	%	كفاءة التحصيل "خدمة المياه"
Working Ratio "Water Service" (No)	No.	-	0.6	عدد	نسبة العمل "خدمة المياه"
Operating costs per cubic meter of collected wastewater	NIS/m^3	-	-	شيكل / م^3	التكاليف التشغيلية لكل متر مكعب من المياه العادمة المجمعة
Collection Efficiency "Wastewater Service"	%	-	-	%	كفاءة التحصيل "خدمة الصرف الصحي"
Working Ratio "Wastewater Service"	No.	-	-	عدد	نسبة العمل "خدمة الصرف الصحي"

Other Indicators	Unit	2022	2023	وحدة	مؤشرات أخرى
Staff Productivity Index "Water Service"	No.	-	5.7	عدد	معامل إنتاجية الموظف "خدمة المياه"

توزيع التكاليف التشغيلية - خدمة المياه
Operating costs allocation - Water Service

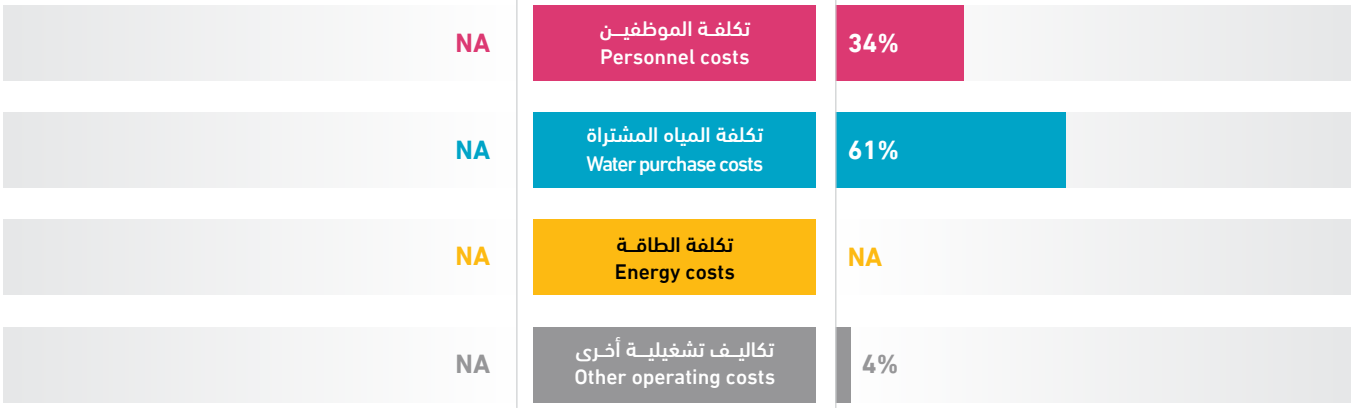

Ar Rama VC

Water & Wastewater Data **2022 - 2023**

مجلس قروي الرامة

بيانات المياه والصرف الصحي **2022 - 2023**

05V20

1,600	-	305	-	2	4 km	64,164 m³
Population served with water عدد السكان المخدومين بالمياه	Population served with WW عدد السكان المخدومين بالصرف الصحي	No. of water connections عدد اشتراكات المياه	No. of WW connections عدد اشتراكات الصرف الصحي	No. of employees (water and WW) عدد العاملين (مياه وصرف صحي)	Water network length طول شبكة المياه	Available water resources مصادر المياه المتوفرة

Technical Indicators	Unit	2022	2023	وحدة	المؤشرات الفنية
Average daily water consumption per capita at domestic level	l/c/d	74.5	46.2	لتر/فرد/يوم	المعدل اليومي لاستهلاك الفرد من المياه على المستوى المنزلي
Average daily water sold per capita based on total population	l/c/d	74.5	62.3	لتر/فرد/يوم	المعدل اليومي لاستهلاك الفرد من المياه المباعة على المستوى الكلي
Non Revenue Water (including bulk sales)	%	15%	43%	%	النسبة المئوية للمياه غير المحاسب عليها (الفاقد) -تشمل مبيعات الجملة
Non Revenue water as cubic meter per km per year	m³/km	1,800.0	6,610.5	م³/كم	كمية المياه غير المحاسب عليها بالمتر المكعب لكل كم طولمن الشبكة في السنة
Non revenue water per connection per day	l/c/d	68.0	249.4	لتر/اشتراك/يوم	كمية المياه غير المحاسب عليها لكل اشتراك في اليوم
Sewerage Coverage (Based on population served by water network)	%	-	-	%	نسبة تغطية خدمة الصرف الصحي

Financial Indicators	Unit	2022	2023	وحدة	المؤشرات المالية
Average Selling Price per cubic meter of water sold	NIS/m³	5.5	6.2	شيكل / م³	متوسط سعر بيع المتر المكعب من المياه
Operating costs per cubic meter of water sold	NIS/m³	5.4	9.0	شيكل / م³	التكاليف التشغيلية لكل متر مكعب من المياه المباعة
Collection Efficiency "Water Service"	%	100%	100%	%	كفاءة التحصيل "خدمة المياه"
Working Ratio "Water Service" (No)	No.	0.9	1.4	عدد	نسبة العمل "خدمة المياه"
Operating costs per cubic meter of collected wastewater	NIS/m³	-	-	شيكل / م³	التكاليف التشغيلية لكل متر مكعب من المياه العادمة المجمعة
Collection Efficiency "Wastewater Service"	%	-	-	%	كفاءة التحصيل "خدمة الصرف الصحي"
Working Ratio "Wastewater Service"	No.	-	-	عدد	نسبة العمل "خدمة الصرف الصحي"

Other Indicators	Unit	2022	2023	وحدة	مؤشرات أخرى
Staff Productivity Index "Water Service"	No.	-	6.6	عدد	معامل إنتاجية الموظف "خدمة المياه"

توزيع التكاليف التشغيلية - خدمة المياه
Operating costs allocation - Water Service

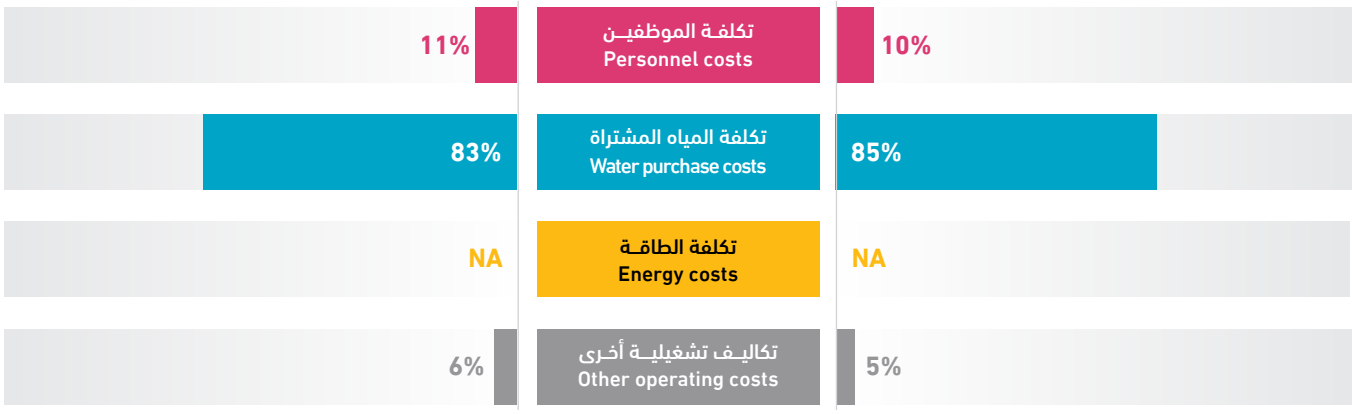

Deir Ghazala VC

Water & Wastewater Data **2022 - 2023**

مجلس قروي دير غزالة

بيانات المياه والصرف الصحي **2022 - 2023**

05V21

1,300
Population served with water
عدد السكان المخدومين بالمياه

-
Population served with WW
عدد السكان المخدومين بالصرف الصحي

408
No. of water connections
عدد اشتراكات المياه

-
No. of WW connections
عدد اشتراكات الصرف الصحي

1
No. of employees (water and WW)
عدد العاملين (مياه وصرف صحي)

17 km
Water network length
طول شبكة المياه

171,783 m³
Available water resources
مصادر المياه المتوفرة

Technical Indicators	Unit	2022	2023	وحدة	المؤشرات الفنية
Average daily water consumption per capita at domestic level	l/c/d	191.2	249.3	لتر/فرد/يوم	المعدل اليومي لاستهلاك الفرد من المياه على المستوى المنزلي
Average daily water sold per capita based on total population	l/c/d	189.7	250.4	لتر/فرد/يوم	المعدل اليومي لاستهلاك الفرد من المياه المباعة على المستوى الكلي
Non Revenue Water (including bulk sales)	%	18%	31%	%	النسبة المئوية للمياه غير المحاسب عليها (الفاقد) -تشمل مبيعات الجملة
Non Revenue water as cubic meter per km per year	m³/km	1,333.3	3,115.9	م³/كم	كمية المياه غير المحاسب عليها بالمتر المكعب لكل كم طولمن الشبكة في السنة
Non revenue water per connection per day	l/c/d	154.4	370.9	لتر/اشتراك/يوم	كمية المياه غير المحاسب عليها لكل اشتراك في اليوم
Sewerage Coverage (Based on population served by water network)	%	-	-	%	نسبة تغطية خدمة الصرف الصحي

Financial Indicators	Unit	2022	2023	وحدة	المؤشرات المالية
Average Selling Price per cubic meter of water sold	NIS/m³	5.0	3.8	شيكل / م³	متوسط سعر بيع المتر المكعب من المياه
Operating costs per cubic meter of water sold	NIS/m³	6.7	4.0	شيكل / م³	التكاليف التشغيلية لكل متر مكعب من المياه المباعة
Collection Efficiency "Water Service"	%	60%	56%	%	كفاءة التحصيل "خدمة المياه"
Working Ratio "Water Service" (No)	No.	1.3	1.0	عدد	نسبة العمل "خدمة المياه"
Operating costs per cubic meter of collected wastewater	NIS/m³	-	-	شيكل / م³	التكاليف التشغيلية لكل متر مكعب من المياه العادمة المجمعة
Collection Efficiency "Wastewater Service"	%	-	-	%	كفاءة التحصيل "خدمة الصرف الصحي"
Working Ratio "Wastewater Service"	No.	-	-	عدد	نسبة العمل "خدمة الصرف الصحي"

Other Indicators	Unit	2022	2023	وحدة	مؤشرات أخرى
Staff Productivity Index "Water Service"	No.	-	2.5	عدد	معامل إنتاجية الموظف "خدمة المياه"

توزيع التكاليف التشغيلية - خدمة المياه
Operating costs allocation - Water Service

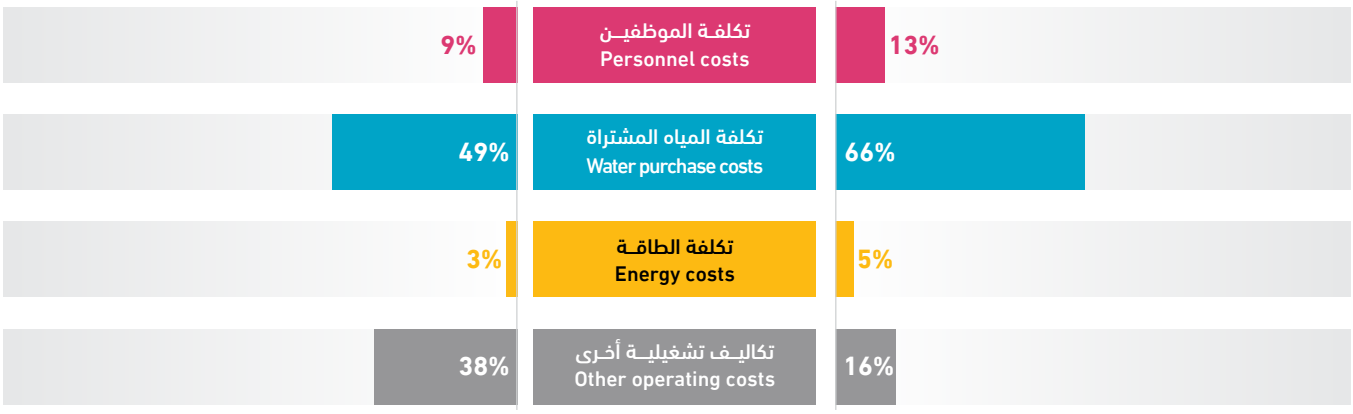

Nazlat ash Sheikh Zeid VC

Water & Wastewater Data **2022 - 2023**

مجلس قروي نزلة الشيخ زيد

بيانات المياه والصرف الصحي **2022 - 2023**

05V22

محافظـــــة جنيـــــن Jenin Governorate

1,250	-	355	-	1	7 km	29,385 m³
Population served with water عدد السكان المخدومين بالمياه	Population served with WW عدد السكان المخدومين بالصرف الصحي	No. of water connections عدد اشتراكات المياه	No. of WW connections عدد اشتراكات الصرف الصحي	No. of employees (water and WW) عدد العاملين (مياه وصرف صحي)	Water network length طول شبكة المياه	Available water resources مصادر المياه المتوفرة

Technical Indicators	Unit	2022	2023	وحدة	المؤشرات الفنية
Average daily water consumption per capita at domestic level	l/c/d	81.4	88.2	لتر/فرد/يوم	المعدل اليومي لاستهلاك الفرد من المياه على المستوى المنزلي
Average daily water sold per capita based on total population	l/c/d	81.4	88.2	لتر/فرد/يوم	المعدل اليومي لاستهلاك الفرد من المياه المباعة على المستوى الكلي
Non Revenue Water (including bulk sales)	%	58%	-	%	النسبة المئوية للمياه غير المحاسب عليها (الفاقد) -تشمل مبيعات الجملة
Non Revenue water as cubic meter per km per year	m³/km	7,188.9	-	م³/كم	كمية المياه غير المحاسب عليها بالمتر المكعب لكل كم طولمن الشبكة في السنة
Non revenue water per connection per day	l/c/d	388.4	-	لتر/اشتراك/يوم	كمية المياه غير المحاسب عليها لكل اشتراك في اليوم
Sewerage Coverage (Based on population served by water network)	%	11%	12%	%	نسبة تغطية خدمة الصرف الصحي

Financial Indicators	Unit	2022	2023	وحدة	المؤشرات المالية
Average Selling Price per cubic meter of water sold	NIS/m³	4.5	4.5	شيكل / م³	متوسط سعر بيع المتر المكعب من المياه
Operating costs per cubic meter of water sold	NIS/m³	-	4.3	شيكل / م³	التكاليف التشغيلية لكل متر مكعب من المياه المباعة
Collection Efficiency "Water Service"	%	100%	100%	%	كفاءة التحصيل "خدمة المياه"
Working Ratio "Water Service" (No)	No.	0.3	0.8	عدد	نسبة العمل "خدمة المياه"
Operating costs per cubic meter of collected wastewater	NIS/m³	-	-	شيكل / م³	التكاليف التشغيلية لكل متر مكعب من المياه العادمة المجمعة
Collection Efficiency "Wastewater Service"	%	-	-	%	كفاءة التحصيل "خدمة الصرف الصحي"
Working Ratio "Wastewater Service"	No.	-	-	عدد	نسبة العمل "خدمة الصرف الصحي"

Other Indicators	Unit	2022	2023	وحدة	مؤشرات أخرى
Staff Productivity Index "Water Service"	No.	-	2.8	عدد	معامل إنتاجية الموظف "خدمة المياه"

توزيع التكاليف التشغيلية - خدمة المياه
Operating costs allocation - Water Service

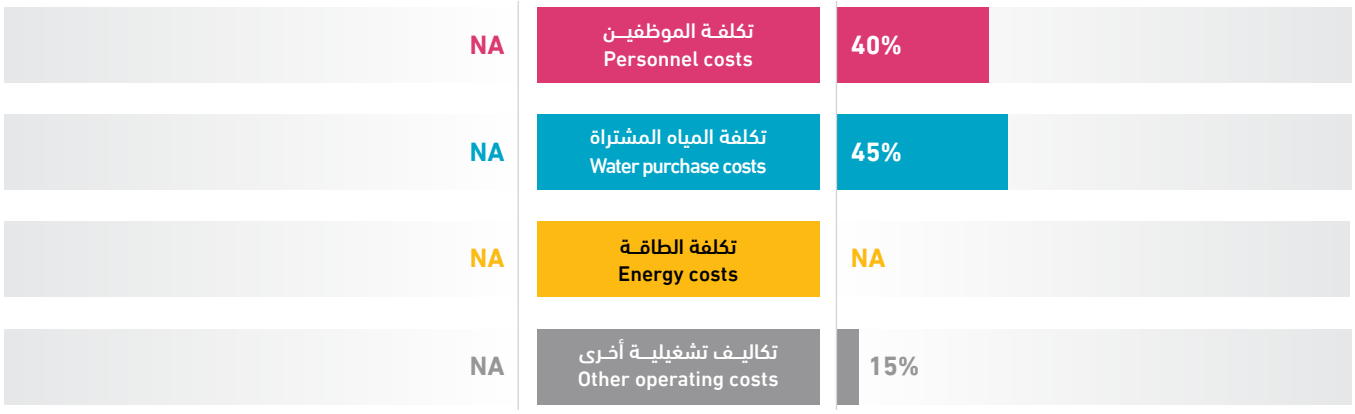

Umm at Tut VC

Water & Wastewater Data **2022 - 2023**

مجلس قروي ام التوت

بيانات المياه والصرف الصحي **2022 - 2023**

05V23

1,500
Population served with water
عدد السكان المخدومين بالمياه

-
Population served with WW
عدد السكان المخدومين بالصرف الصحي

249
No. of water connections
عدد اشتراكات المياه

-
No. of WW connections
عدد اشتراكات الصرف الصحي

1
No. of employees (water and WW)
عدد العاملين (مياه وصرف صحي)

4.5 km
Water network length
طول شبكة المياه

34,740 m³
Available water resources
مصادر المياه المتوفرة

Technical Indicators	Unit	2022	2023	وحدة	المؤشرات الفنية
Average daily water consumption per capita at domestic level	l/c/d	37.4	43.1	لتر/فرد/يوم	المعدل اليومي لاستهلاك الفرد من المياه على المستوى المنزلي
Average daily water sold per capita based on total population	l/c/d	37.4	43.1	لتر/فرد/يوم	المعدل اليومي لاستهلاك الفرد من المياه المباعة على المستوى الكلي
Non Revenue Water (including bulk sales)	%	32%	32%	%	النسبة المئوية للمياه غير المحاسب عليها (الفاقد) -تشمل مبيعات الجملة
Non Revenue water as cubic meter per km per year	m³/km	2,426.8	2,475.1	م³/كم	كمية المياه غير المحاسب عليها بالمتر المكعب لكل كم طولمن الشبكة في السنة
Non revenue water per connection per day	l/c/d	113.2	122.6	لتر/اشتراك/يوم	كمية المياه غير المحاسب عليها لكل اشتراك في اليوم
Sewerage Coverage (Based on population served by water network)	%	-	-	%	نسبة تغطية خدمة الصرف الصحي

Financial Indicators	Unit	2022	2023	وحدة	المؤشرات المالية
Average Selling Price per cubic meter of water sold	NIS/m³	5.3	6.0	شيكل / م³	متوسط سعر بيع المتر المكعب من المياه
Operating costs per cubic meter of water sold	NIS/m³	6.5	7.7	شيكل / م³	التكاليف التشغيلية لكل متر مكعب من المياه المباعة
Collection Efficiency "Water Service"	%	99%	94%	%	كفاءة التحصيل "خدمة المياه"
Working Ratio "Water Service" (No)	No.	1.1	1.2	عدد	نسبة العمل "خدمة المياه"
Operating costs per cubic meter of collected wastewater	NIS/m³	-	-	شيكل / م³	التكاليف التشغيلية لكل متر مكعب من المياه العادمة المجمعة
Collection Efficiency "Wastewater Service"	%	-	-	%	كفاءة التحصيل "خدمة الصرف الصحي"
Working Ratio "Wastewater Service"	No.	-	-	عدد	نسبة العمل "خدمة الصرف الصحي"

Other Indicators	Unit	2022	2023	وحدة	مؤشرات أخرى
Staff Productivity Index "Water Service"	No.	-	4.0	عدد	معامل إنتاجية الموظف "خدمة المياه"

توزيع التكاليف التشغيلية - خدمة المياه
Operating costs allocation - Water Service

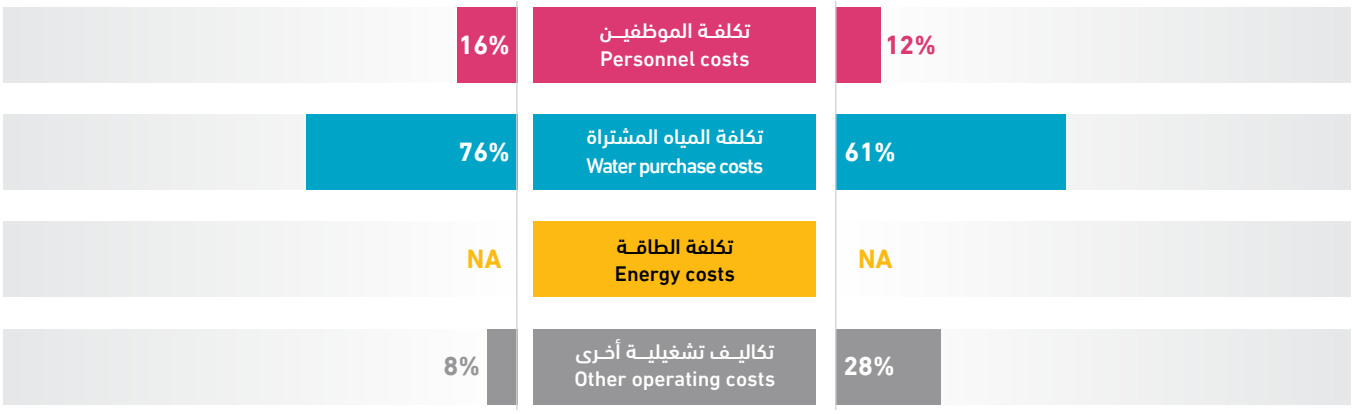

Az Zawiya VC

Water & Wastewater Data **2022 - 2023**

مجلس قروي الزاوية

بيانات المياه والصرف الصحي **2022 - 2023**

05V25

1,320
Population served with water
عدد السكان المخدومين بالمياه

-
Population served with WW
عدد السكان المخدومين بالصرف الصحي

240
No. of water connections
عدد اشتراكات المياه

-
No. of WW connections
عدد اشتراكات الصرف الصحي

1
No. of employees (water and WW)
عدد العاملين (مياه وصرف صحي)

12 km
Water network length
طول شبكة المياه

53,239 m³
Available water resources
مصادر المياه المتوفرة

Technical Indicators	Unit	2022	2023	وحدة	المؤشرات الفنية
Average daily water consumption per capita at domestic level	l/c/d	39.6	42.0	لتر/فرد/يوم	المعدل اليومي لاستهلاك الفرد من المياه على المستوى المنزلي
Average daily water sold per capita based on total population	l/c/d	45.3	47.6	لتر/فرد/يوم	المعدل اليومي لاستهلاك الفرد من المياه المباعة على المستوى الكلي
Non Revenue Water (including bulk sales)	%	58%	57%	%	النسبة المئوية للمياه غير المحاسب عليها (الفاقد) -تشمل مبيعات الجملة
Non Revenue water as cubic meter per km per year	m^3/km	2,334.9	2,524.9	م³/كم	كمية المياه غير المحاسب عليها بالمتر المكعب لكل كم طولمن الشبكة في السنة
Non revenue water per connection per day	l/c/d	357.0	345.9	لتر/اشتراك/يوم	كمية المياه غير المحاسب عليها لكل اشتراك في اليوم
Sewerage Coverage (Based on population served by water network)	%	-	-	%	نسبة تغطية خدمة الصرف الصحي

Financial Indicators	Unit	2022	2023	وحدة	المؤشرات المالية
Average Selling Price per cubic meter of water sold	NIS/m^3	4.7	5.3	شيكل / م³	متوسط سعر بيع المتر المكعب من المياه
Operating costs per cubic meter of water sold	NIS/m^3	6.5	9.8	شيكل / م³	التكاليف التشغيلية لكل متر مكعب من المياه المباعة
Collection Efficiency "Water Service"	%	>100%	100%	%	كفاءة التحصيل "خدمة المياه"
Working Ratio "Water Service" (No)	No.	1.2	1.7	عدد	نسبة العمل "خدمة المياه"
Operating costs per cubic meter of collected wastewater	NIS/m^3	-	-	شيكل / م³	التكاليف التشغيلية لكل متر مكعب من المياه العادمة المجمعة
Collection Efficiency "Wastewater Service"	%	-	-	%	كفاءة التحصيل "خدمة الصرف الصحي"
Working Ratio "Wastewater Service"	No.	-	-	عدد	نسبة العمل "خدمة الصرف الصحي"

Other Indicators	Unit	2022	2023	وحدة	مؤشرات أخرى
Staff Productivity Index "Water Service"	No.	-	4.2	عدد	معامل إنتاجية الموظف "خدمة المياه"

توزيع التكاليف التشغيلية - خدمة المياه
Operating costs allocation - Water Service

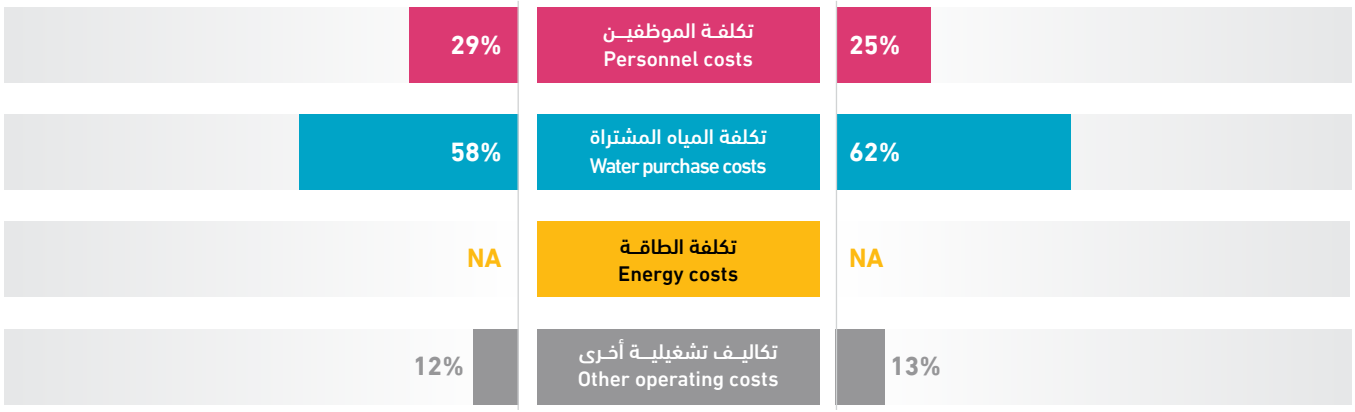

Umm Dar VC

Water & Wastewater Data **2022 - 2023**

مجلس قروي أم دار

بيانات المياه والصرف الصحي **2022 - 2023**

05V28

710	-	191	-	2	5 km	31,211 m³
Population served with water عدد السكان المخدومين بالمياه	Population served with WW عدد السكان المخدومين بالصرف الصحي	No. of water connections عدد اشتراكات المياه	No. of WW connections عدد اشتراكات الصرف الصحي	No. of employees (water and WW) عدد العاملين (مياه وصرف صحي)	Water network length طول شبكة المياه	Available water resources مصادر المياه المتوفرة

Technical Indicators	Unit	2022	2023	وحدة	المؤشرات الفنية
Average daily water consumption per capita at domestic level	l/c/d	79.0	108.1	لتر/فرد/يوم	المعدل اليومي لاستهلاك الفرد من المياه على المستوى المنزلي
Average daily water sold per capita based on total population	l/c/d	79.0	108.1	لتر/فرد/يوم	المعدل اليومي لاستهلاك الفرد من المياه المباعة على المستوى الكلي
Non Revenue Water (including bulk sales)	%	39%	10%	%	النسبة المئوية للمياه غير المحاسب عليها (الفاقد) -تشمل مبيعات الجملة
Non Revenue water as cubic meter per km per year	m³/km	2,596.0	641.4	م³/كم	كمية المياه غير المحاسب عليها بالمتر المكعب لكل كم طولمن الشبكة في السنة
Non revenue water per connection per day	l/c/d	192.2	46.0	لتر/اشتراك/يوم	كمية المياه غير المحاسب عليها لكل اشتراك في اليوم
Sewerage Coverage (Based on population served by water network)	%	-	-	%	نسبة تغطية خدمة الصرف الصحي

Financial Indicators	Unit	2022	2023	وحدة	المؤشرات المالية
Average Selling Price per cubic meter of water sold	NIS/m³	4.5	5.0	شيكل / م³	متوسط سعر بيع المتر المكعب من المياه
Operating costs per cubic meter of water sold	NIS/m³	5.8	4.4	شيكل / م³	التكاليف التشغيلية لكل متر مكعب من المياه المباعة
Collection Efficiency "Water Service"	%	100%	85%	%	كفاءة التحصيل "خدمة المياه"
Working Ratio "Water Service" (No)	No.	1.2	0.9	عدد	نسبة العمل "خدمة المياه"
Operating costs per cubic meter of collected wastewater	NIS/m³	-	-	شيكل / م³	التكاليف التشغيلية لكل متر مكعب من المياه العادمة المجمعة
Collection Efficiency "Wastewater Service"	%	-	-	%	كفاءة التحصيل "خدمة الصرف الصحي"
Working Ratio "Wastewater Service"	No.	-	-	عدد	نسبة العمل "خدمة الصرف الصحي"

Other Indicators	Unit	2022	2023	وحدة	مؤشرات أخرى
Staff Productivity Index "Water Service"	No.	-	10.5	عدد	معامل إنتاجية الموظف "خدمة المياه"

توزيع التكاليف التشغيلية - خدمة المياه
Operating costs allocation - Water Service

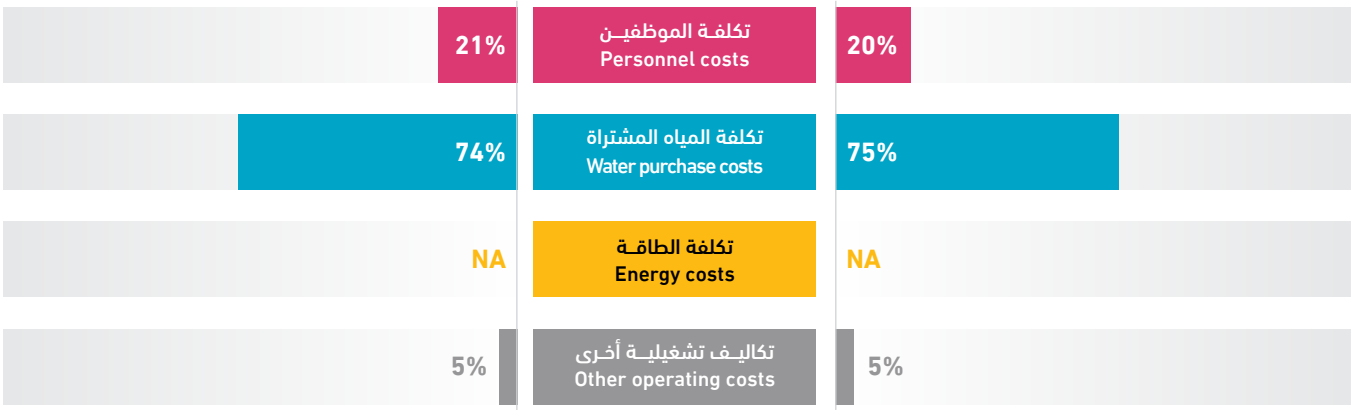

A'ba Al Sharqiya VC

Water & Wastewater Data **2022 - 2023**

مجلس قروي عابا الشرقية

بيانات المياه والصرف الصحي **2022 - 2023**

05V29

850	-	160	-	1	3 km	13,000 m³
Population served with water عدد السكان المخدومين بالمياه	Population served with WW عدد السكان المخدومين بالصرف الصحي	No. of water connections عدد اشتراكات المياه	No. of WW connections عدد اشتراكات الصرف الصحي	No. of employees (water and WW) عدد العاملين (مياه وصرف صحي)	Water network length طول شبكة المياه	Available water resources مصادر المياه المتوفرة

Technical Indicators	Unit	2022	2023	وحدة	المؤشرات الفنية
Average daily water consumption per capita at domestic level	l/c/d	-	38.7	لتر/فرد/يوم	المعدل اليومي لاستهلاك الفرد من المياه على المستوى المنزلي
Average daily water sold per capita based on total population	l/c/d	-	38.7	لتر/فرد/يوم	المعدل اليومي لاستهلاك الفرد من المياه المباعة على المستوى الكلي
Non Revenue Water (including bulk sales)	%	-	8%	%	النسبة المئوية للمياه غير المحاسب عليها (الفاقد) -تشمل مبيعات الجملة
Non Revenue water as cubic meter per km per year	m³/km	-	333.3	م³/كم	كمية المياه غير المحاسب عليها بالمتر المكعب لكل كم طولمن الشبكة في السنة
Non revenue water per connection per day	l/c/d	-	17.1	لتر/اشتراك/يوم	كمية المياه غير المحاسب عليها لكل اشتراك في اليوم
Sewerage Coverage (Based on population served by water network)	%	-	-	%	نسبة تغطية خدمة الصرف الصحي

Financial Indicators	Unit	2022	2023	وحدة	المؤشرات المالية
Average Selling Price per cubic meter of water sold	NIS/m³	-	4.8	شيكل / م³	متوسط سعر بيع المتر المكعب من المياه
Operating costs per cubic meter of water sold	NIS/m³	-	3.6	شيكل / م³	التكاليف التشغيلية لكل متر مكعب من المياه المباعة
Collection Efficiency "Water Service"	%	-	99%	%	كفاءة التحصيل "خدمة المياه"
Working Ratio "Water Service" (No)	No.	-	0.8	عدد	نسبة العمل "خدمة المياه"
Operating costs per cubic meter of collected wastewater	NIS/m³	-	-	شيكل / م³	التكاليف التشغيلية لكل متر مكعب من المياه العادمة المجمعة
Collection Efficiency "Wastewater Service"	%	-	-	%	كفاءة التحصيل "خدمة الصرف الصحي"
Working Ratio "Wastewater Service"	No.	-	-	عدد	نسبة العمل "خدمة الصرف الصحي"

Other Indicators	Unit	2022	2023	وحدة	مؤشرات أخرى
Staff Productivity Index "Water Service"	No.	-	6.3	عدد	معامل إنتاجية الموظف "خدمة المياه"

توزيع التكاليف التشغيلية - خدمة المياه
Operating costs allocation - Water Service

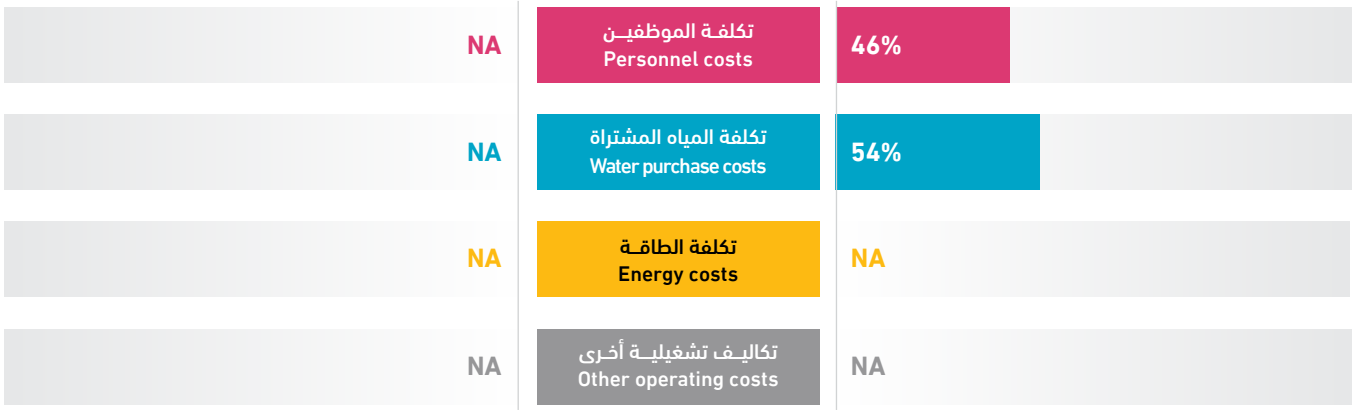

Fahma al Jadida VC

Water & Wastewater Data **2022 - 2023**

مجلس قروي فحمة الجديدة

بيانات المياه والصرف الصحي **2022 - 2023**

05V30

700	-	105	-	2	4 km	30,432 m³
Population served with water عدد السكان المخدومين بالمياه	Population served with WW عدد السكان المخدومين بالصرف الصحي	No. of water connections عدد اشتراكات المياه	No. of WW connections عدد اشتراكات الصرف الصحي	No. of employees (water and WW) عدد العاملين (مياه وصرف صحي)	Water network length طول شبكة المياه	Available water resources مصادر المياه المتوفرة

Technical Indicators	Unit	2022	2023	وحدة	المؤشرات الفنية
Average daily water consumption per capita at domestic level	l/c/d	65.5	73.8	لتر/فرد/يوم	المعدل اليومي لاستهلاك الفرد من المياه على المستوى المنزلي
Average daily water sold per capita based on total population	l/c/d	65.5	73.8	لتر/فرد/يوم	المعدل اليومي لاستهلاك الفرد من المياه المباعة على المستوى الكلي
Non Revenue Water (including bulk sales)	%	35%	38%	%	النسبة المئوية للمياه غير المحاسب عليها (الفاقد) -تشمل مبيعات الجملة
Non Revenue water as cubic meter per km per year	m³/km	2,250.8	2,895.5	م³/كم	كمية المياه غير المحاسب عليها بالمتر المكعب لكل كم طولمن الشبكة في السنة
Non revenue water per connection per day	l/c/d	234.9	302.2	لتر/اشتراك/يوم	كمية المياه غير المحاسب عليها لكل اشتراك في اليوم
Sewerage Coverage (Based on population served by water network)	%	-	-	%	نسبة تغطية خدمة الصرف الصحي

Financial Indicators	Unit	2022	2023	وحدة	المؤشرات المالية
Average Selling Price per cubic meter of water sold	NIS/m³	5.0	4.4	شيكل / م³	متوسط سعر بيع المتر المكعب من المياه
Operating costs per cubic meter of water sold	NIS/m³	8.2	7.3	شيكل / م³	التكاليف التشغيلية لكل متر مكعب من المياه المباعة
Collection Efficiency "Water Service"	%	54%	37%	%	كفاءة التحصيل "خدمة المياه"
Working Ratio "Water Service" (No)	No.	1.6	1.7	عدد	نسبة العمل "خدمة المياه"
Operating costs per cubic meter of collected wastewater	NIS/m³	-	-	شيكل / م³	التكاليف التشغيلية لكل متر مكعب من المياه العادمة المجمعة
Collection Efficiency "Wastewater Service"	%	-	-	%	كفاءة التحصيل "خدمة الصرف الصحي"
Working Ratio "Wastewater Service"	No.	-	-	عدد	نسبة العمل "خدمة الصرف الصحي"

Other Indicators	Unit	2022	2023	وحدة	مؤشرات أخرى
Staff Productivity Index "Water Service"	No.	-	19.1	عدد	معامل إنتاجية الموظف "خدمة المياه"

توزيع التكاليف التشغيلية - خدمة المياه
Operating costs allocation - Water Service

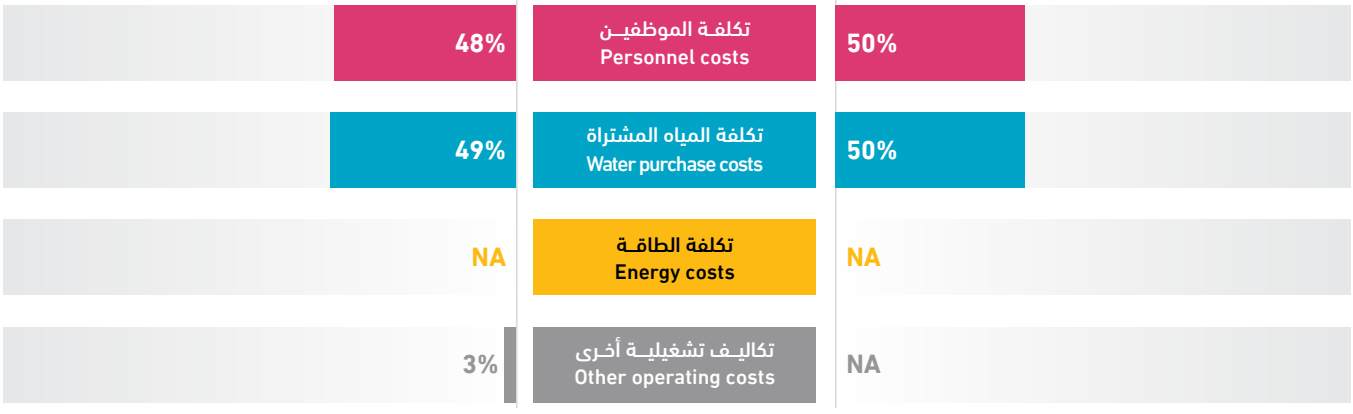

Umm ar Rihan VC

Water & Wastewater Data **2022 - 2023**

مجلس قروي أم الريحان

بيانات المياه والصرف الصحي **2022 - 2023**

05V31

محافظة جنين Jenin Governorate

550	550	185	108	2	2 km	32,437 m³
Population served with water عدد السكان المخدومين بالمياه	Population served with WW عدد السكان المخدومين بالصرف الصحي	No. of water connections عدد اشتراكات المياه	No. of WW connections عدد اشتراكات الصرف الصحي	No. of employees (water and WW) عدد العاملين (مياه وصرف صحي)	Water network length طول شبكة المياه	Available water resources مصادر المياه المتوفرة

Technical Indicators	Unit	2022	2023	وحدة	المؤشرات الفنية
Average daily water consumption per capita at domestic level	l/c/d	145.8	131.9	لتر/فرد/يوم	المعدل اليومي لاستهلاك الفرد من المياه على المستوى المنزلي
Average daily water sold per capita based on total population	l/c/d	145.8	139.1	لتر/فرد/يوم	المعدل اليومي لاستهلاك الفرد من المياه المباعة على المستوى الكلي
Non Revenue Water (including bulk sales)	%	26%	14%	%	النسبة المئوية للمياه غير المحاسب عليها (الفاقد) -تشمل مبيعات الجملة
Non Revenue water as cubic meter per km per year	m³/km	4,961.8	2,252.5	م³/كم	كمية المياه غير المحاسب عليها بالمتر المكعب لكل كم طولمن الشبكة في السنة
Non revenue water per connection per day	l/c/d	164.8	66.7	لتر/اشتراك/يوم	كمية المياه غير المحاسب عليها لكل اشتراك في اليوم
Sewerage Coverage (Based on population served by water network)	%	100%	100%	%	نسبة تغطية خدمة الصرف الصحي

Financial Indicators	Unit	2022	2023	وحدة	المؤشرات المالية
Average Selling Price per cubic meter of water sold	NIS/m³	5.0	6.0	شيكل / م³	متوسط سعر بيع المتر المكعب من المياه
Operating costs per cubic meter of water sold	NIS/m³	5.6	4.7	شيكل / م³	التكاليف التشغيلية لكل متر مكعب من المياه المباعة
Collection Efficiency "Water Service"	%	-	100%	%	كفاءة التحصيل "خدمة المياه"
Working Ratio "Water Service" (No)	No.	1.0	0.8	عدد	نسبة العمل "خدمة المياه"
Operating costs per cubic meter of collected wastewater	NIS/m³	0.4	0.2	شيكل / م³	التكاليف التشغيلية لكل متر مكعب من المياه العادمة المجمعة
Collection Efficiency "Wastewater Service"	%	100%	100%	%	كفاءة التحصيل "خدمة الصرف الصحي"
Working Ratio "Wastewater Service"	No.	0.2	0.2	عدد	نسبة العمل "خدمة الصرف الصحي"

Other Indicators	Unit	2022	2023	وحدة	مؤشرات أخرى
Staff Productivity Index "Water Service"	No.	-	5.4	عدد	معامل إنتاجية الموظف "خدمة المياه"

توزيع التكاليف التشغيلية - خدمة المياه
Operating costs allocation - Water Service

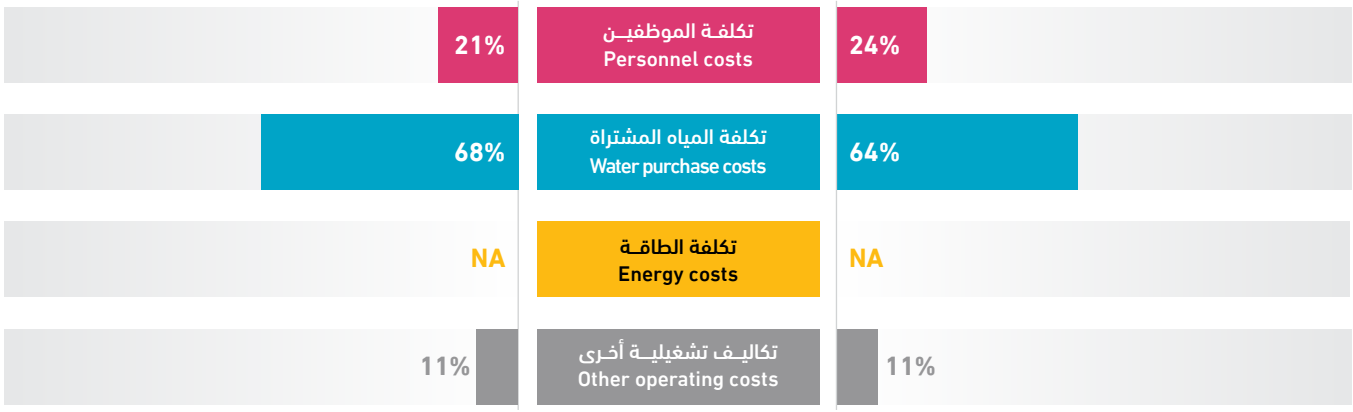

Telfit VC

Water & Wastewater Data **2022 - 2023**

مجلس قروي تلفيت

بيانات المياه والصرف الصحي **2022 - 2023**

05V32

340	-	50	-	2	3 km	4,531 m³
Population served with water عدد السكان المخدومين بالمياه	Population served with WW عدد السكان المخدومين بالصرف الصحي	No. of water connections عدد اشتراكات المياه	No. of WW connections عدد اشتراكات الصرف الصحي	No. of employees (water and WW) عدد العاملين (مياه وصرف صحي)	Water network length طول شبكة المياه	Available water resources مصادر المياه المتوفرة

Technical Indicators	Unit	2022	2023	وحدة	المؤشرات الفنية
Average daily water consumption per capita at domestic level	l/c/d	-	27.7	لتر/فرد/يوم	المعدل اليومي لاستهلاك الفرد من المياه على المستوى المنزلي
Average daily water sold per capita based on total population	l/c/d	-	27.7	لتر/فرد/يوم	المعدل اليومي لاستهلاك الفرد من المياه المباعة على المستوى الكلي
Non Revenue Water (including bulk sales)	%	34%	24%	%	النسبة المئوية للمياه غير المحاسب عليها (الفاقد) -تشمل مبيعات الجملة
Non Revenue water as cubic meter per km per year	m^3/km	780.2	363.7	م^3/كم	كمية المياه غير المحاسب عليها بالمتر المكعب لكل كم طولمن الشبكة في السنة
Non revenue water per connection per day	l/c/d	97.2	242.4	لتر/اشتراك/يوم	كمية المياه غير المحاسب عليها لكل اشتراك في اليوم
Sewerage Coverage (Based on population served by water network)	%	-	-	%	نسبة تغطية خدمة الصرف الصحي

Financial Indicators	Unit	2022	2023	وحدة	المؤشرات المالية
Average Selling Price per cubic meter of water sold	NIS/m^3	5.8	6.0	شيكل / م^3	متوسط سعر بيع المتر المكعب من المياه
Operating costs per cubic meter of water sold	NIS/m^3	-	-	شيكل / م^3	التكاليف التشغيلية لكل متر مكعب من المياه المباعة
Collection Efficiency "Water Service"	%	>100%	100%	%	كفاءة التحصيل "خدمة المياه"
Working Ratio "Water Service" (No)	No.	-	-	عدد	نسبة العمل "خدمة المياه"
Operating costs per cubic meter of collected wastewater	NIS/m^3	-	-	شيكل / م^3	التكاليف التشغيلية لكل متر مكعب من المياه العادمة المجمعة
Collection Efficiency "Wastewater Service"	%	-	-	%	كفاءة التحصيل "خدمة الصرف الصحي"
Working Ratio "Wastewater Service"	No.	-	-	عدد	نسبة العمل "خدمة الصرف الصحي"

Other Indicators	Unit	2022	2023	وحدة	مؤشرات أخرى
Staff Productivity Index "Water Service"	No.	-	40.0	عدد	معامل إنتاجية الموظف "خدمة المياه"

توزيع التكاليف التشغيلية - خدمة المياه
Operating costs allocation - Water Service

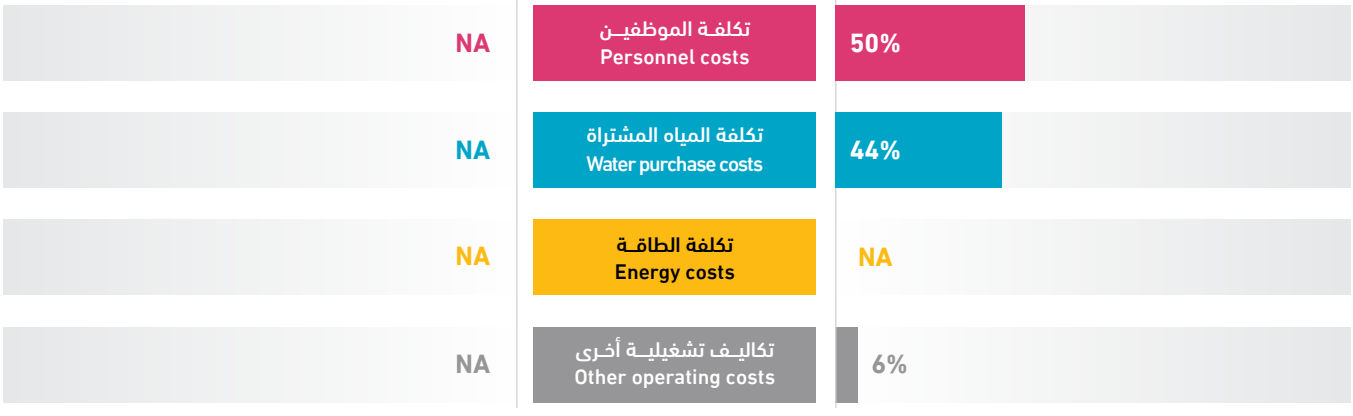

Al Khuljan VC

Water & Wastewater Data **2022 - 2023**

مجلس قروي الخلجان

بيانات المياه والصرف الصحي **2022 - 2023**

05V34

870	-	215	-	1	3 km	27,987 m³
Population served with water عدد السكان المخدومين بالمياه	Population served with WW عدد السكان المخدومين بالصرف الصحي	No. of water connections عدد اشتراكات المياه	No. of WW connections عدد اشتراكات الصرف الصحي	No. of employees (water and WW) عدد العاملين (مياه وصرف صحي)	Water network length طول شبكة المياه	Available water resources مصادر المياه المتوفرة

Technical Indicators	Unit	2022	2023	وحدة	المؤشرات الفنية
Average daily water consumption per capita at domestic level	l/c/d	65.5	41.9	لتر/فرد/يوم	المعدل اليومي لاستهلاك الفرد من المياه على المستوى المنزلي
Average daily water sold per capita based on total population	l/c/d	65.5	48.3	لتر/فرد/يوم	المعدل اليومي لاستهلاك الفرد من المياه المباعة على المستوى الكلي
Non Revenue Water (including bulk sales)	%	15%	45%	%	النسبة المئوية للمياه غير المحاسب عليها (الفاقد) -تشمل مبيعات الجملة
Non Revenue water as cubic meter per km per year	m³/km	1,199.5	4,216.0	م³/كم	كمية المياه غير المحاسب عليها بالمتر المكعب لكل كم طولمن الشبكة في السنة
Non revenue water per connection per day	l/c/d	49.3	161.2	لتر/اشتراك/يوم	كمية المياه غير المحاسب عليها لكل اشتراك في اليوم
Sewerage Coverage (Based on population served by water network)	%	-	-	%	نسبة تغطية خدمة الصرف الصحي

Financial Indicators	Unit	2022	2023	وحدة	المؤشرات المالية
Average Selling Price per cubic meter of water sold	NIS/m³	4.5	6.1	شيكل / م³	متوسط سعر بيع المتر المكعب من المياه
Operating costs per cubic meter of water sold	NIS/m³	7.2	5.6	شيكل / م³	التكاليف التشغيلية لكل متر مكعب من المياه المباعة
Collection Efficiency "Water Service"	%	88%	88%	%	كفاءة التحصيل "خدمة المياه"
Working Ratio "Water Service" (No)	No.	1.6	0.9	عدد	نسبة العمل "خدمة المياه"
Operating costs per cubic meter of collected wastewater	NIS/m³	-	-	شيكل / م³	التكاليف التشغيلية لكل متر مكعب من المياه العادمة المجمعة
Collection Efficiency "Wastewater Service"	%	-	-	%	كفاءة التحصيل "خدمة الصرف الصحي"
Working Ratio "Wastewater Service"	No.	-	-	عدد	نسبة العمل "خدمة الصرف الصحي"

Other Indicators	Unit	2022	2023	وحدة	مؤشرات أخرى
Staff Productivity Index "Water Service"	No.	-	4.7	عدد	معامل إنتاجية الموظف "خدمة المياه"

توزيع التكاليف التشغيلية - خدمة المياه
Operating costs allocation - Water Service

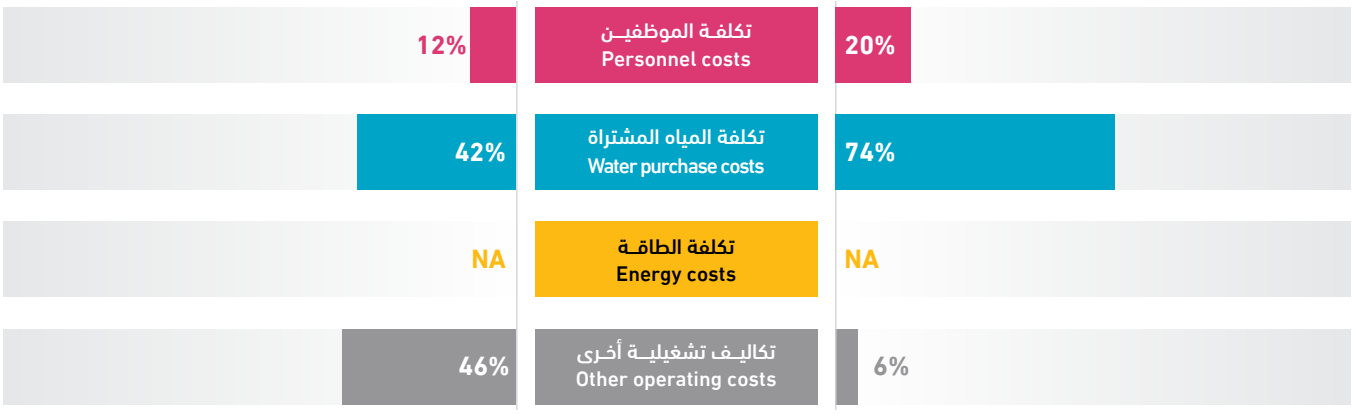

Wadi Du'oq VC

Water & Wastewater Data **2022 - 2023**

مجلس قروي وادي دعوق

بيانات المياه والصرف الصحي **2022 - 2023**

05V35

230	-	48	-	1	4 km	6,166 m³
Population served with water عدد السكان المخدومين بالمياه	Population served with WW عدد السكان المخدومين بالصرف الصحي	No. of water connections عدد اشتراكات المياه	No. of WW connections عدد اشتراكات الصرف الصحي	No. of employees (water and WW) عدد العاملين (مياه وصرف صحي)	Water network length طول شبكة المياه	Available water resources مصادر المياه المتوفرة

Technical Indicators	Unit	2022	2023	وحدة	المؤشرات الفنية
Average daily water consumption per capita at domestic level	l/c/d	84.0	95.3	لتر/فرد/يوم	المعدل اليومي لاستهلاك الفرد من المياه على المستوى المنزلي
Average daily water sold per capita based on total population	l/c/d	84.0	101.3	لتر/فرد/يوم	المعدل اليومي لاستهلاك الفرد من المياه المباعة على المستوى الكلي
Non Revenue Water (including bulk sales)	%	30%	-	%	النسبة المئوية للمياه غير المحاسب عليها (الفاقد) -تشمل مبيعات الجملة
Non Revenue water as cubic meter per km per year	m³/km	1,446.0	-	م³/كم	كمية المياه غير المحاسب عليها بالمتر المكعب لكل كم طولمن الشبكة في السنة
Non revenue water per connection per day	l/c/d	176.1	-	لتر/اشتراك/يوم	كمية المياه غير المحاسب عليها لكل اشتراك في اليوم
Sewerage Coverage (Based on population served by water network)	%	-	-	%	نسبة تغطية خدمة الصرف الصحي

Financial Indicators	Unit	2022	2023	وحدة	المؤشرات المالية
Average Selling Price per cubic meter of water sold	NIS/m³	5.0	4.0	شيكل / م³	متوسط سعر بيع المتر المكعب من المياه
Operating costs per cubic meter of water sold	NIS/m³	8.3	5.4	شيكل / م³	التكاليف التشغيلية لكل متر مكعب من المياه المباعة
Collection Efficiency "Water Service"	%	100%	100%	%	كفاءة التحصيل "خدمة المياه"
Working Ratio "Water Service" (No)	No.	1.5	1.2	عدد	نسبة العمل "خدمة المياه"
Operating costs per cubic meter of collected wastewater	NIS/m³	-	-	شيكل / م³	التكاليف التشغيلية لكل متر مكعب من المياه العادمة المجمعة
Collection Efficiency "Wastewater Service"	%	-	-	%	كفاءة التحصيل "خدمة الصرف الصحي"
Working Ratio "Wastewater Service"	No.	-	-	عدد	نسبة العمل "خدمة الصرف الصحي"

Other Indicators	Unit	2022	2023	وحدة	مؤشرات أخرى
Staff Productivity Index "Water Service"	No.	-	20.8	عدد	معامل إنتاجية الموظف "خدمة المياه"

توزيع التكاليف التشغيلية - خدمة المياه
Operating costs allocation - Water Service

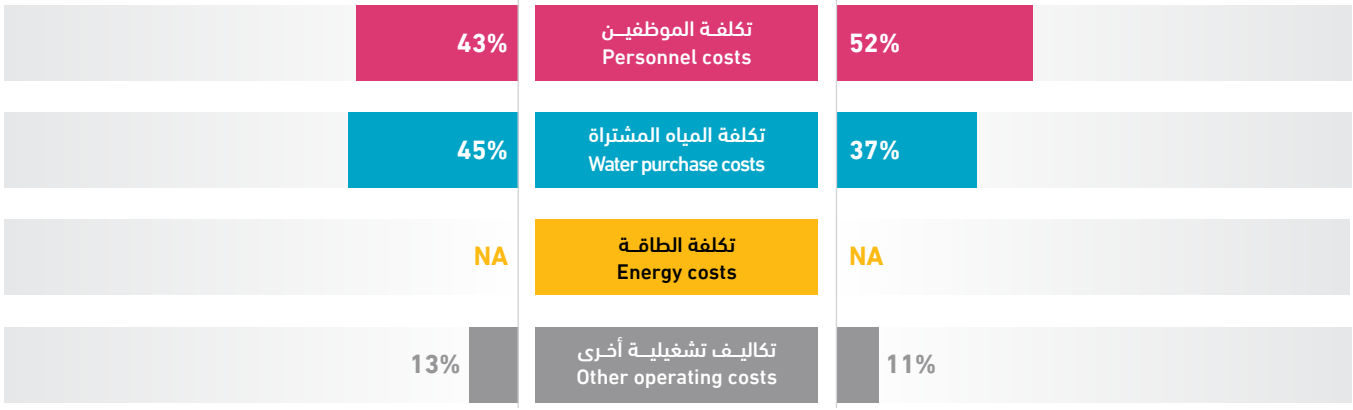

Dhaher al Malih VC

Water & Wastewater Data **2022 - 2023**

مجلس قروي ظهر المالح

بيانات المياه والصرف الصحي **2022 - 2023**

05V38

320	-	70	-	-	1 km	15,132 m³
Population served with water عدد السكان المخدومين بالمياه	Population served with WW عدد السكان المخدومين بالصرف الصحي	No. of water connections عدد اشتراكات المياه	No. of WW connections عدد اشتراكات الصرف الصحي	No. of employees (water and WW) عدد العاملين (مياه وصرف صحي)	Water network length طول شبكة المياه	Available water resources مصادر المياه المتوفرة

Technical Indicators	Unit	2022	2023	وحدة	المؤشرات الفنية
Average daily water consumption per capita at domestic level	l/c/d	87.7	90.9	لتر/فرد/يوم	المعدل اليومي لاستهلاك الفرد من المياه على المستوى المنزلي
Average daily water sold per capita based on total population	l/c/d	87.7	92.1	لتر/فرد/يوم	المعدل اليومي لاستهلاك الفرد من المياه المباعة على المستوى الكلي
Non Revenue Water (including bulk sales)	%	-	28%	%	النسبة المئوية للمياه غير المحاسب عليها (الفاقد) -تشمل مبيعات الجملة
Non Revenue water as cubic meter per km per year	m³/km	-	4,230.0	م³/كم	كمية المياه غير المحاسب عليها بالمتر المكعب لكل كم طولمن الشبكة في السنة
Non revenue water per connection per day	l/c/d	-	165.6	لتر/اشتراك/يوم	كمية المياه غير المحاسب عليها لكل اشتراك في اليوم
Sewerage Coverage (Based on population served by water network)	%	-	-	%	نسبة تغطية خدمة الصرف الصحي

Financial Indicators	Unit	2022	2023	وحدة	المؤشرات المالية
Average Selling Price per cubic meter of water sold	NIS/m³	5.0	4.9	شيكل / م³	متوسط سعر بيع المتر المكعب من المياه
Operating costs per cubic meter of water sold	NIS/m³	4.7	5.2	شيكل / م³	التكاليف التشغيلية لكل متر مكعب من المياه المباعة
Collection Efficiency "Water Service"	%	100%	100%	%	كفاءة التحصيل "خدمة المياه"
Working Ratio "Water Service" (No)	No.	0.9	1.1	عدد	نسبة العمل "خدمة المياه"
Operating costs per cubic meter of collected wastewater	NIS/m³	-	-	شيكل / م³	التكاليف التشغيلية لكل متر مكعب من المياه العادمة المجمعة
Collection Efficiency "Wastewater Service"	%	-	-	%	كفاءة التحصيل "خدمة الصرف الصحي"
Working Ratio "Wastewater Service"	No.	-	-	عدد	نسبة العمل "خدمة الصرف الصحي"

Other Indicators	Unit	2022	2023	وحدة	مؤشرات أخرى
Staff Productivity Index "Water Service"	No.	-	-	عدد	معامل إنتاجية الموظف "خدمة المياه"

توزيع التكاليف التشغيلية - خدمة المياه
Operating costs allocation - Water Service

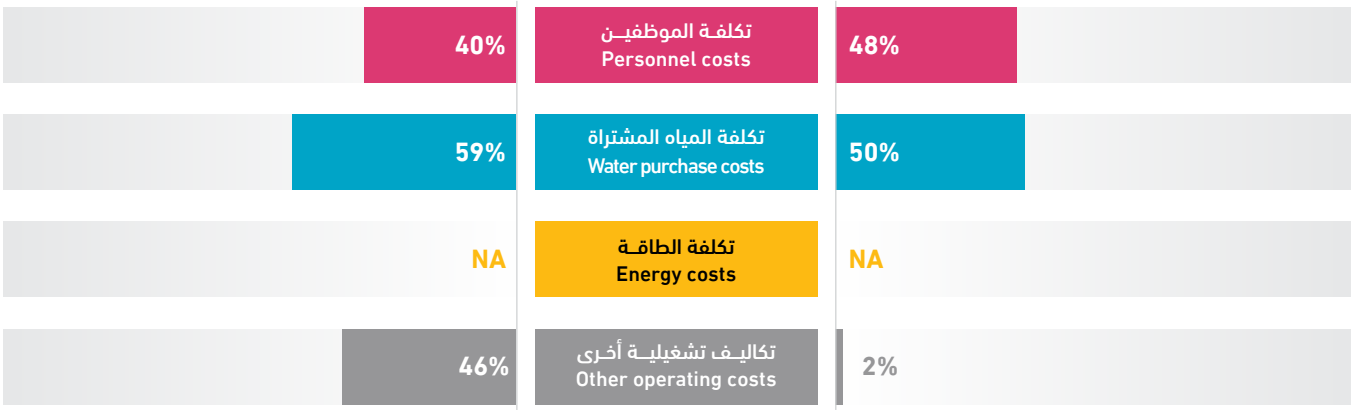





محـــافظـــة الخليـل
Hebron Governorate

محـــافظـــة الخليـل
Hebron Governorate

Service Provider	Page NO. رقم الصفحة	مقدم الخدمة
Hebron Municipality	136	بلدية الخليل
Yatta Municipality	137	بلدية يطا
Dura Municipality	138	بلدية دورا
Halhul Municipality	139	بلدية حلحول
Adh Dhahiriya Municipality	140	بلدية الظاهرية
Bani Na'im Municipality	141	بلدية بني نعيم
Sa'ir Municipality	142	بلدية سعير
Beit Ummar Municipality	143	بلدية بيت أمر
Surif Municipality	144	بلدية صوريف
Tarqumiya Municipality	145	بلدية ترقوميا
Beit Ula Municipality	146	بلدية بيت أولا
Taffuh Municipality	147	بلدية تفوح
Beit A'wwa Municipality	148	بلدية بيت عوا
Ash Shuyukh Municipality	149	بلدية الشيوخ
Kharas Municipality	150	بلدية خاراس
Nuba Municipality	151	بلدية نوبا
Karmil Municipality	152	بلدية الكرمل
Ar Ramadin Municipality	153	بلدية الرماضين
Beit Kahil	154	بلدية بيت كاحل
Deir Samit Municipality	155	بلدية دير سامت السيميا
Khallet al Maiyya Municipality	156	بلدية خلة المية
Masafer Yatta VC	157	مجلس قروي مسافر يطا
At Tuwani VC	158	مجلس قروي التوانة
El Kaum VC	159	مجلس قروي الكوم
Hitta VC	160	مجلس قروي حتا

Hebron Municipality

Water & Wastewater Data **2022 - 2023**

بلدية الخليل

بيانات المياه والصرف الصحي **2022 - 2023**

06M01

249,000
Population served with water
عدد السكان المخدومين بالمياه

218,000
Population served with WW
عدد السكان المخدومين بالصرف الصحي

21,345
No. of water connections
عدد اشتراكات المياه

18,301
No. of WW connections
عدد اشتراكات الصرف الصحي

104
No. of employees (water and WW)
عدد العاملين (مياه وصرف صحي)

615 km
Water network length
طول شبكة المياه

9,423,417 m^3
Available water resources
مصادر المياه المتوفرة

Technical Indicators	Unit	2022	2023	وحدة	المؤشرات الفنية
Average daily water consumption per capita at domestic level	l/c/d	68.4	69.8	لتر/فرد/يوم	المعدل اليومي لاستهلاك الفرد من المياه على المستوى المنزلي
Average daily water sold per capita based on total population	l/c/d	57.1	69.8	لتر/فرد/يوم	المعدل اليومي لاستهلاك الفرد من المياه المباعة على المستوى الكلي
Non Revenue Water (including bulk sales)	%	36%	33%	%	النسبة المئوية للمياه غير المحاسب عليها (الفاقد) -تشمل مبيعات الجملة
Non Revenue water as cubic meter per km per year	m^3/km	5,887	5,012.5	م^3/كم	كمية المياه غير المحاسب عليها بالمتر المكعب لكل كم طولمن الشبكة في السنة
Non revenue water per connection per day	l/c/d	543.2	395.7	لتر/اشتراك/يوم	كمية المياه غير المحاسب عليها لكل اشتراك في اليوم
Sewerage Coverage (Based on population served by water network)	%	86%	87%	%	نسبة تغطية خدمة الصرف الصحي

Financial Indicators	Unit	2022	2023	وحدة	المؤشرات المالية
Average Selling Price per cubic meter of water sold	NIS/m^3	5.4	4.9	شيكل / م^3	متوسط سعر بيع المتر المكعب من المياه
Operating costs per cubic meter of water sold	NIS/m^3	7.2	7.1	شيكل / م^3	التكاليف التشغيلية لكل متر مكعب من المياه المباعة
Collection Efficiency "Water Service"	%	68%	65%	%	كفاءة التحصيل "خدمة المياه"
Working Ratio "Water Service" (No)	No.	1.2	1.4	عدد	نسبة العمل "خدمة المياه"
Operating costs per cubic meter of collected wastewater	NIS/m^3	-	1.4	شيكل / م^3	التكاليف التشغيلية لكل متر مكعب من المياه العادمة المجمعة
Collection Efficiency "Wastewater Service"	%	-	-	%	كفاءة التحصيل "خدمة الصرف الصحي"
Working Ratio "Wastewater Service"	No.	2.1	1.3	عدد	نسبة العمل "خدمة الصرف الصحي"

Other Indicators	Unit	2022	2023	وحدة	مؤشرات أخرى
Staff Productivity Index "Water Service"	No.	2.8	2.9	عدد	معامل إنتاجية الموظف "خدمة المياه"

توزيع التكاليف التشغيلية - خدمة المياه
Operating costs allocation - Water Service

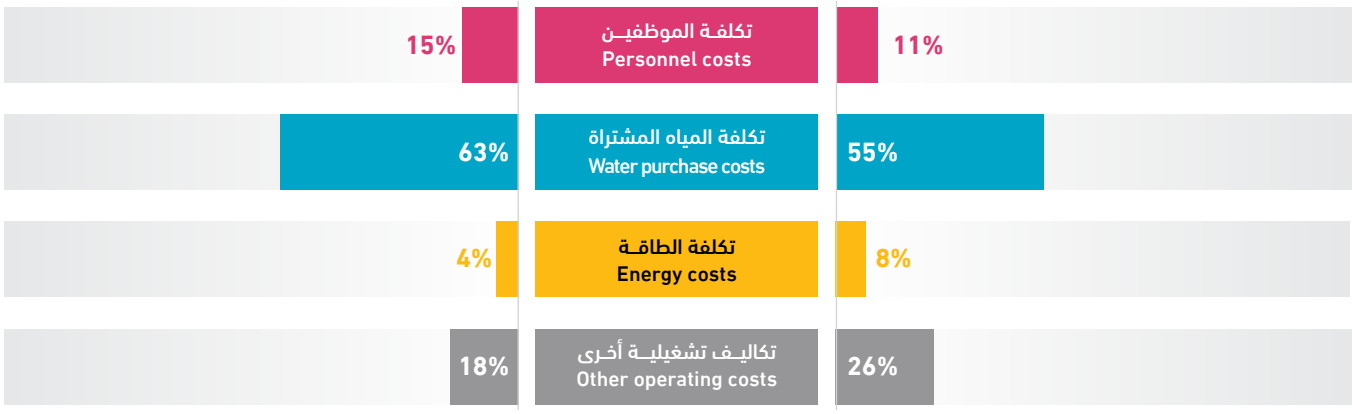

Yatta Municipality

Water & Wastewater Data **2022 - 2023**

بلدية يطا

بيانات المياه والصرف الصحي **2022 - 2023**

06M02

84,000	-	5,254	-	20	220 km	1,777,160 m³
Population served with water عدد السكان المخدومين بالمياه	Population served with WW عدد السكان المخدومين بالصرف الصحي	No. of water connections عدد اشتراكات المياه	No. of WW connections عدد اشتراكات الصرف الصحي	No. of employees (water and WW) عدد العاملين (مياه وصرف صحي)	Water network length طول شبكة المياه	Available water resources مصادر المياه المتوفرة

Technical Indicators	Unit	2022	2023	وحدة	المؤشرات الفنية
Average daily water consumption per capita at domestic level	l/c/d	29.8	26.9	لتر/فرد/يوم	المعدل اليومي لاستهلاك الفرد من المياه على المستوى المنزلي
Average daily water sold per capita based on total population	l/c/d	30.7	28.3	لتر/فرد/يوم	المعدل اليومي لاستهلاك الفرد من المياه المباعة على المستوى الكلي
Non Revenue Water (including bulk sales)	%	32%	48%	%	النسبة المئوية للمياه غير المحاسب عليها (الفاقد) -تشمل مبيعات الجملة
Non Revenue water as cubic meter per km per year	m³/km	2,460.5	3,898.5	م³/كم	كمية المياه غير المحاسب عليها بالمتر المكعب لكل كم طولمن الشبكة في السنة
Non revenue water per connection per day	l/c/d	296.8	447.2	لتر/اشتراك/يوم	كمية المياه غير المحاسب عليها لكل اشتراك في اليوم
Sewerage Coverage (Based on population served by water network)	%	-	-	%	نسبة تغطية خدمة الصرف الصحي

Financial Indicators	Unit	2022	2023	وحدة	المؤشرات المالية
Average Selling Price per cubic meter of water sold	NIS/m³	4.3	4.1	شيكل / م³	متوسط سعر بيع المتر المكعب من المياه
Operating costs per cubic meter of water sold	NIS/m³	5.7	6.4	شيكل / م³	التكاليف التشغيلية لكل متر مكعب من المياه المباعة
Collection Efficiency "Water Service"	%	69%	30%	%	كفاءة التحصيل "خدمة المياه"
Working Ratio "Water Service" (No)	No.	0.9	1.0	عدد	نسبة العمل "خدمة المياه"
Operating costs per cubic meter of collected wastewater	NIS/m³	-	-	شيكل / م³	التكاليف التشغيلية لكل متر مكعب من المياه العادمة المجمعة
Collection Efficiency "Wastewater Service"	%	-	-	%	كفاءة التحصيل "خدمة الصرف الصحي"
Working Ratio "Wastewater Service"	No.	-	-	عدد	نسبة العمل "خدمة الصرف الصحي"

Other Indicators	Unit	2022	2023	وحدة	مؤشرات أخرى
Staff Productivity Index "Water Service"	No.	4.0	3.8	عدد	معامل إنتاجية الموظف "خدمة المياه"

توزيع التكاليف التشغيلية - خدمة المياه
Operating costs allocation - Water Service

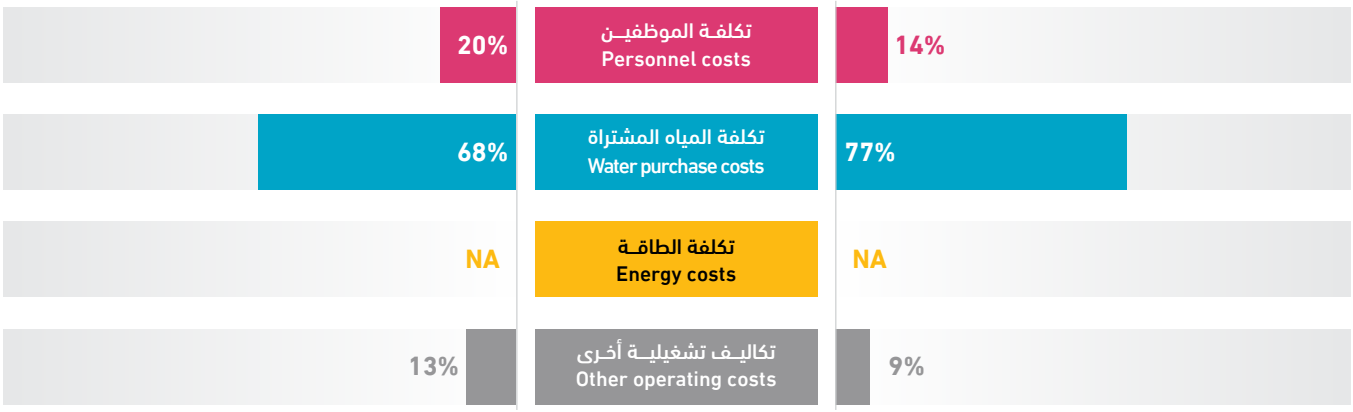

Dura Municipality

Water & Wastewater Data **2022 - 2023**

بلدية دورا

بيانات المياه والصرف الصحي **2022 - 2023**

06M03

38,790	-	4,900	-	19	190 km	1,126,630 m^3
Population served with water عدد السكان المخدومين بالمياه	Population served with WW عدد السكان المخدومين بالصرف الصحي	No. of water connections عدد اشتراكات المياه	No. of WW connections عدد اشتراكات الصرف الصحي	No. of employees (water and WW) عدد العاملين (مياه وصرف صحي)	Water network length طول شبكة المياه	Available water resources مصادر المياه المتوفرة

Technical Indicators	Unit	2022	2023	وحدة	المؤشرات الفنية
Average daily water consumption per capita at domestic level	l/c/d	59.1	59.7	لتر/فرد/يوم	المعدل اليومي لاستهلاك الفرد من المياه على المستوى المنزلي
Average daily water sold per capita based on total population	l/c/d	62.3	62.2	لتر/فرد/يوم	المعدل اليومي لاستهلاك الفرد من المياه المباعة على المستوى الكلي
Non Revenue Water (including bulk sales)	%	21%	22%	%	النسبة المئوية للمياه غير المحاسب عليها (الفاقد) -تشمل مبيعات الجملة
Non Revenue water as cubic meter per km per year	m^3/km	1,222.2	1,292.6	م^3/كم	كمية المياه غير المحاسب عليها بالمتر المكعب لكل كم طولمن الشبكة في السنة
Non revenue water per connection per day	l/c/d	124.6	137.3	لتر/اشتراك/يوم	كمية المياه غير المحاسب عليها لكل اشتراك في اليوم
Sewerage Coverage (Based on population served by water network)	%	-	-	%	نسبة تغطية خدمة الصرف الصحي

Financial Indicators	Unit	2022	2023	وحدة	المؤشرات المالية
Average Selling Price per cubic meter of water sold	NIS/m^3	5.6	6.9	شيكل / م^3	متوسط سعر بيع المتر المكعب من المياه
Operating costs per cubic meter of water sold	NIS/m^3	6.2	5.5	شيكل / م^3	التكاليف التشغيلية لكل متر مكعب من المياه المباعة
Collection Efficiency "Water Service"	%	66%	69%	%	كفاءة التحصيل "خدمة المياه"
Working Ratio "Water Service" (No)	No.	1.0	0.8	عدد	نسبة العمل "خدمة المياه"
Operating costs per cubic meter of collected wastewater	NIS/m^3	-	-	شيكل / م^3	التكاليف التشغيلية لكل متر مكعب من المياه العادمة المجمعة
Collection Efficiency "Wastewater Service"	%	-	-	%	كفاءة التحصيل "خدمة الصرف الصحي"
Working Ratio "Wastewater Service"	No.	-	-	عدد	نسبة العمل "خدمة الصرف الصحي"

Other Indicators	Unit	2022	2023	وحدة	مؤشرات أخرى
Staff Productivity Index "Water Service"	No.	3.6	3.9	عدد	معامل إنتاجية الموظف "خدمة المياه"

توزيع التكاليف التشغيلية - خدمة المياه
Operating costs allocation - Water Service

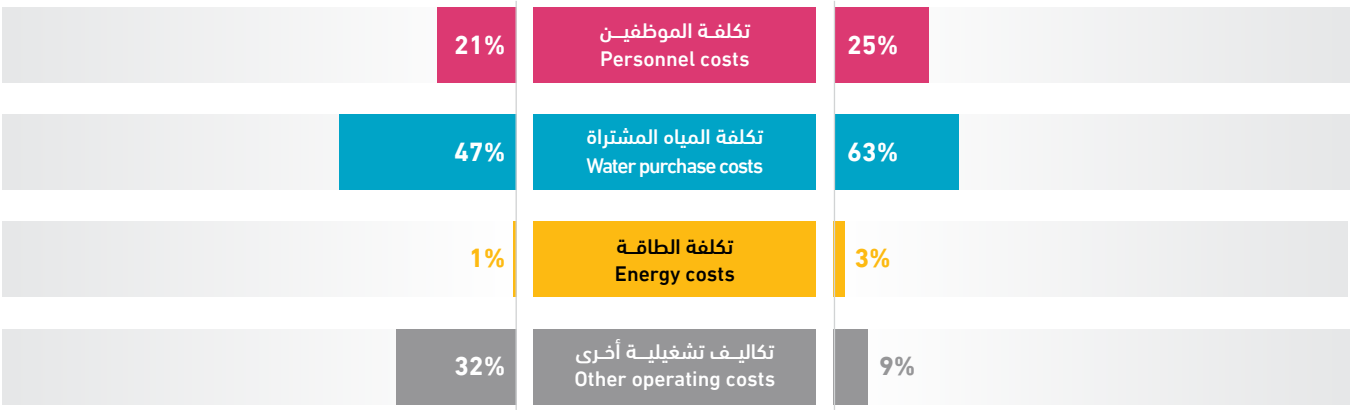

Halhul Municipality

Water & Wastewater Data **2021 - 2022**

بلدية حلحول

بيانات المياه والصرف الصحي **2021 - 2022**

06M04

25,915
Population served with water
عدد السكان المخدومين بالمياه

-
Population served with WW
عدد السكان المخدومين بالصرف الصحي

4,940
No. of water connections
عدد اشتراكات المياه

-
No. of WW connections
عدد اشتراكات الصرف الصحي

12
No. of employees (water and WW)
عدد العاملين (مياه وصرف صحي)

100 km
Water network length
طول شبكة المياه

1,409,649 m^3
Available water resources
مصادر المياه المتوفرة

Technical Indicators	Unit	2022	2023	وحدة	المؤشرات الفنية
Average daily water consumption per capita at domestic level	l/c/d	79.4	84.6	لتر/فرد/يوم	المعدل اليومي لاستهلاك الفرد من المياه على المستوى المنزلي
Average daily water sold per capita based on total population	l/c/d	83.3	89.0	لتر/فرد/يوم	المعدل اليومي لاستهلاك الفرد من المياه المباعة على المستوى الكلي
Non Revenue Water (including bulk sales)	%	41%	40%	%	النسبة المئوية للمياه غير المحاسب عليها (الفاقد) -تشمل مبيعات الجملة
Non Revenue water as cubic meter per km per year	m^3/km	5,563.6	5,678.7	م^3/كم	كمية المياه غير المحاسب عليها بالمتر المكعب لكل كم طولمن الشبكة في السنة
Non revenue water per connection per day	l/c/d	341.2	314.9	لتر/اشتراك/يوم	كمية المياه غير المحاسب عليها لكل اشتراك في اليوم
Sewerage Coverage (Based on population served by water network)	%	-	-	%	نسبة تغطية خدمة الصرف الصحي

Financial Indicators	Unit	2022	2023	وحدة	المؤشرات المالية
Average Selling Price per cubic meter of water sold	NIS/m^3	5.3	5.3	شيكل / م^3	متوسط سعر بيع المتر المكعب من المياه
Operating costs per cubic meter of water sold	NIS/m^3	6.6	6.8	شيكل / م^3	التكاليف التشغيلية لكل متر مكعب من المياه المباعة
Collection Efficiency "Water Service"	%	73%	90%	%	كفاءة التحصيل "خدمة المياه"
Working Ratio "Water Service" (No)	No.	1.2	1.3	عدد	نسبة العمل "خدمة المياه"
Operating costs per cubic meter of collected wastewater	NIS/m^3	-	-	شيكل / م^3	التكاليف التشغيلية لكل متر مكعب من المياه العادمة المجمعة
Collection Efficiency "Wastewater Service"	%	-	-	%	كفاءة التحصيل "خدمة الصرف الصحي"
Working Ratio "Wastewater Service"	No.	-	-	عدد	نسبة العمل "خدمة الصرف الصحي"

Other Indicators	Unit	2022	2023	وحدة	مؤشرات أخرى
Staff Productivity Index "Water Service"	No.	2.7	2.4	عدد	معامل إنتاجية الموظف "خدمة المياه"

توزيع التكاليف التشغيلية - خدمة المياه
Operating costs allocation - Water Service

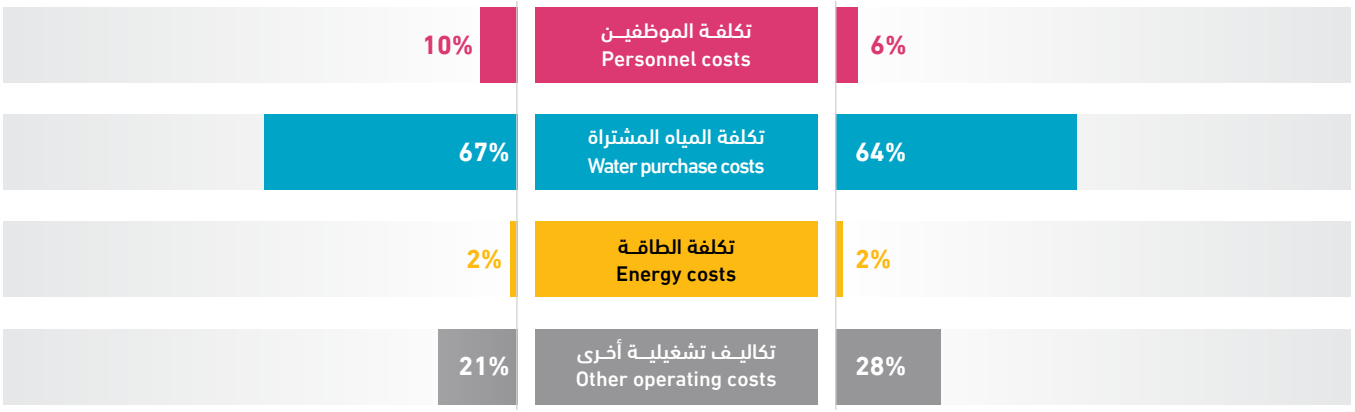

Adh Dhahiriya Municipality

Water & Wastewater Data **2022 - 2023**

بلدية الظاهرية

بيانات المياه والصرف الصحي **2022 - 2023**

06M05

40,000	-	3,080	-	19	165 km	939,440 m³
Population served with water عدد السكان المخدومين بالمياه	Population served with WW عدد السكان المخدومين بالصرف الصحي	No. of water connections عدد اشتراكات المياه	No. of WW connections عدد اشتراكات الصرف الصحي	No. of employees (water and WW) عدد العاملين (مياه وصرف صحي)	Water network length طول شبكة المياه	Available water resources مصادر المياه المتوفرة

Technical Indicators	Unit	2022	2023	وحدة	المؤشرات الفنية
Average daily water consumption per capita at domestic level	l/c/d	30.1	44.2	لتر/فرد/يوم	المعدل اليومي لاستهلاك الفرد من المياه على المستوى المنزلي
Average daily water sold per capita based on total population	l/c/d	30.1	44.2	لتر/فرد/يوم	المعدل اليومي لاستهلاك الفرد من المياه المباعة على المستوى الكلي
Non Revenue Water (including bulk sales)	%	23%	31%	%	النسبة المئوية للمياه غير المحاسب عليها (الفاقد) -تشمل مبيعات الجملة
Non Revenue water as cubic meter per km per year	m³/km	1,125.9	1,779.6	م³/كم	كمية المياه غير المحاسب عليها بالمتر المكعب لكل كم طولمن الشبكة في السنة
Non revenue water per connection per day	l/c/d	163.0	261.2	لتر/اشتراك/يوم	كمية المياه غير المحاسب عليها لكل اشتراك في اليوم
Sewerage Coverage (Based on population served by water network)	%	-	-	%	نسبة تغطية خدمة الصرف الصحي

Financial Indicators	Unit	2022	2023	وحدة	المؤشرات المالية
Average Selling Price per cubic meter of water sold	NIS/m³	7.0	6.8	شيكل / م³	متوسط سعر بيع المتر المكعب من المياه
Operating costs per cubic meter of water sold	NIS/m³	7.1	7.4	شيكل / م³	التكاليف التشغيلية لكل متر مكعب من المياه المباعة
Collection Efficiency "Water Service"	%	66%	55%	%	كفاءة التحصيل "خدمة المياه"
Working Ratio "Water Service" (No)	No.	1.0	1.0	عدد	نسبة العمل "خدمة المياه"
Operating costs per cubic meter of collected wastewater	NIS/m³	-	-	شيكل / م³	التكاليف التشغيلية لكل متر مكعب من المياه العادمة المجمعة
Collection Efficiency "Wastewater Service"	%	-	-	%	كفاءة التحصيل "خدمة الصرف الصحي"
Working Ratio "Wastewater Service"	No.	-	-	عدد	نسبة العمل "خدمة الصرف الصحي"

Other Indicators	Unit	2022	2023	وحدة	مؤشرات أخرى
Staff Productivity Index "Water Service"	No.	6.1	6.2	عدد	معامل إنتاجية الموظف "خدمة المياه"

توزيع التكاليف التشغيلية - خدمة المياه
Operating costs allocation - Water Service

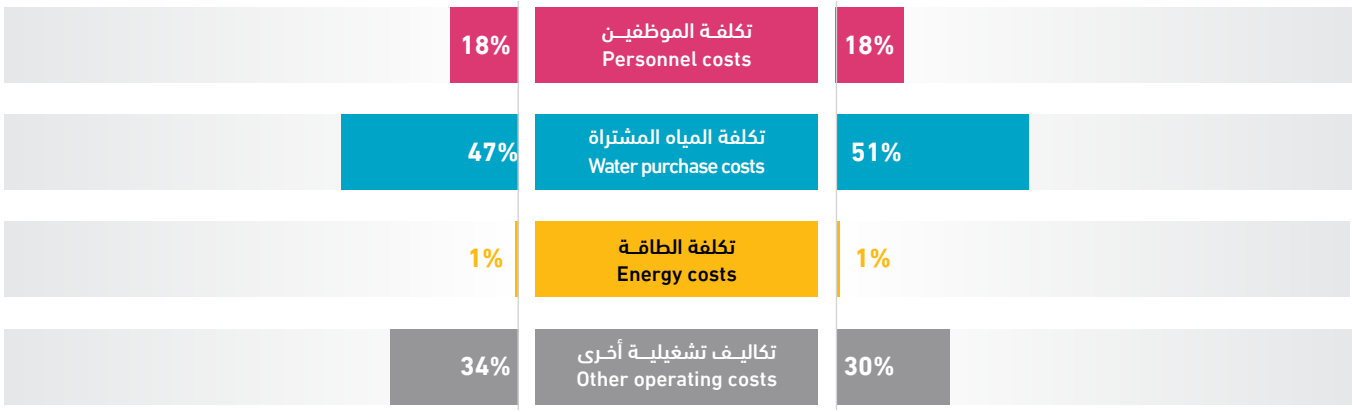

Bani Na'im Municipality

Water & Wastewater Data **2022 - 2023**

بلدية بني نعيم

بيانات المياه والصرف الصحي **2022 - 2023**

06M07

32,000	-	4,617	-	11	180 km	749,190 m³
Population served with water عدد السكان المخدومين بالمياه	Population served with WW عدد السكان المخدومين بالصرف الصحي	No. of water connections عدد اشتراكات المياه	No. of WW connections عدد اشتراكات الصرف الصحي	No. of employees (water and WW) عدد العاملين (مياه وصرف صحي)	Water network length طول شبكة المياه	Available water resources مصادر المياه المتوفرة

Technical Indicators	Unit	2022	2023	وحدة	المؤشرات الفنية
Average daily water consumption per capita at domestic level	l/c/d	61.1	56.0	لتر/فرد/يوم	المعدل اليومي لاستهلاك الفرد من المياه على المستوى المنزلي
Average daily water sold per capita based on total population	l/c/d	61.1	56.0	لتر/فرد/يوم	المعدل اليومي لاستهلاك الفرد من المياه المباعة على المستوى الكلي
Non Revenue Water (including bulk sales)	%	18%	13%	%	النسبة المئوية للمياه غير المحاسب عليها (الفاقد) -تشمل مبيعات الجملة
Non Revenue water as cubic meter per km per year	m³/km	869.6	528.2	م³/كم	كمية المياه غير المحاسب عليها بالمتر المكعب لكل كم طولمن الشبكة في السنة
Non revenue water per connection per day	l/c/d	96.0	56.4	لتر/اشتراك/يوم	كمية المياه غير المحاسب عليها لكل اشتراك في اليوم
Sewerage Coverage (Based on population served by water network)	%	-	-	%	نسبة تغطية خدمة الصرف الصحي

Financial Indicators	Unit	2022	2023	وحدة	المؤشرات المالية
Average Selling Price per cubic meter of water sold	NIS/m³	5.3	5.4	شيكل / م³	متوسط سعر بيع المتر المكعب من المياه
Operating costs per cubic meter of water sold	NIS/m³	5.1	3.9	شيكل / م³	التكاليف التشغيلية لكل متر مكعب من المياه المباعة
Collection Efficiency "Water Service"	%	94%	99%	%	كفاءة التحصيل "خدمة المياه"
Working Ratio "Water Service" (No)	No.	0.9	0.6	عدد	نسبة العمل "خدمة المياه"
Operating costs per cubic meter of collected wastewater	NIS/m³	-	-	شيكل / م³	التكاليف التشغيلية لكل متر مكعب من المياه العادمة المجمعة
Collection Efficiency "Wastewater Service"	%	-	-	%	كفاءة التحصيل "خدمة الصرف الصحي"
Working Ratio "Wastewater Service"	No.	-	-	عدد	نسبة العمل "خدمة الصرف الصحي"

Other Indicators	Unit	2022	2023	وحدة	مؤشرات أخرى
Staff Productivity Index "Water Service"	No.	2.1	2.4	عدد	معامل إنتاجية الموظف "خدمة المياه"

توزيع التكاليف التشغيلية - خدمة المياه
Operating costs allocation - Water Service

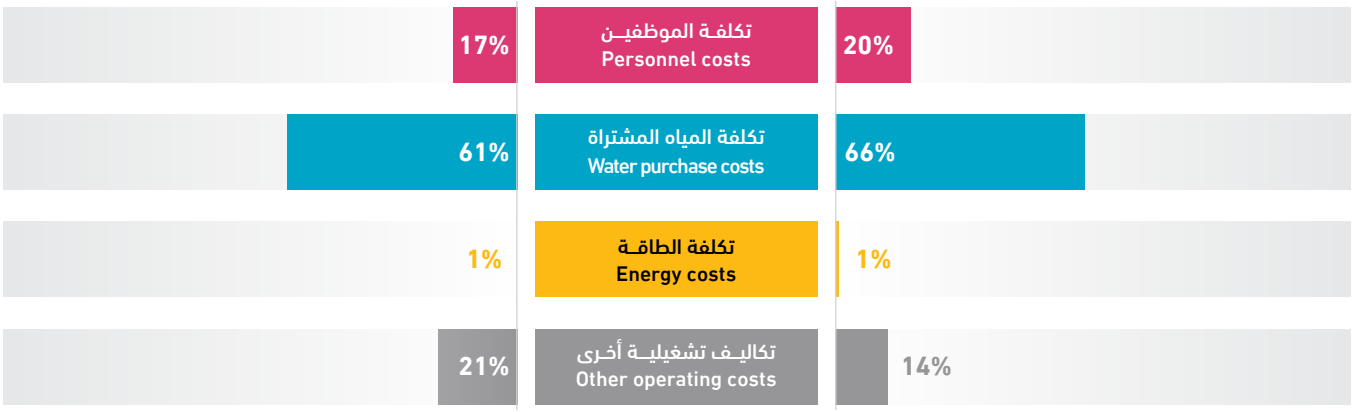

Sa'ir Municipality

Water & Wastewater Data **2021 - 2022**

بلدية سعير

بيانات المياه والصرف الصحي **2021 - 2022**

06M08

25,000	-	3,957	-	13	80 km	1,029,264 m^3
Population served with water عدد السكان المخدومين بالمياه	Population served with WW عدد السكان المخدومين بالصرف الصحي	No. of water connections عدد اشتراكات المياه	No. of WW connections عدد اشتراكات الصرف الصحي	No. of employees (water and WW) عدد العاملين (مياه وصرف صحي)	Water network length طول شبكة المياه	Available water resources مصادر المياه المتوفرة

Technical Indicators	Unit	2022	2023	وحدة	المؤشرات الفنية
Average daily water consumption per capita at domestic level	l/c/d	35.4	65.2	لتر/فرد/يوم	المعدل اليومي لاستهلاك الفرد من المياه على المستوى المنزلي
Average daily water sold per capita based on total population	l/c/d	60.3	66.0	لتر/فرد/يوم	المعدل اليومي لاستهلاك الفرد من المياه المباعة على المستوى الكلي
Non Revenue Water (including bulk sales)	%	36%	41%	%	النسبة المئوية للمياه غير المحاسب عليها (الفاقد) -تشمل مبيعات الجملة
Non Revenue water as cubic meter per km per year	m^3/km	3,401.4	5,260.5	م^3/كم	كمية المياه غير المحاسب عليها بالمتر المكعب لكل كم طولمن الشبكة في السنة
Non revenue water per connection per day	l/c/d	262.7	291.4	لتر/اشتراك/يوم	كمية المياه غير المحاسب عليها لكل اشتراك في اليوم
Sewerage Coverage (Based on population served by water network)	%	-	-	%	نسبة تغطية خدمة الصرف الصحي

Financial Indicators	Unit	2022	2023	وحدة	المؤشرات المالية
Average Selling Price per cubic meter of water sold	NIS/m^3	5.5	5.1	شيكل / م^3	متوسط سعر بيع المتر المكعب من المياه
Operating costs per cubic meter of water sold	NIS/m^3	6.9	6.7	شيكل / م^3	التكاليف التشغيلية لكل متر مكعب من المياه المباعة
Collection Efficiency "Water Service"	%	92%	75%	%	كفاءة التحصيل "خدمة المياه"
Working Ratio "Water Service" (No)	No.	1.2	1.2	عدد	نسبة العمل "خدمة المياه"
Operating costs per cubic meter of collected wastewater	NIS/m^3	-	-	شيكل / م^3	التكاليف التشغيلية لكل متر مكعب من المياه العادمة المجمعة
Collection Efficiency "Wastewater Service"	%	-	-	%	كفاءة التحصيل "خدمة الصرف الصحي"
Working Ratio "Wastewater Service"	No.	-	-	عدد	نسبة العمل "خدمة الصرف الصحي"

Other Indicators	Unit	2022	2023	وحدة	مؤشرات أخرى
Staff Productivity Index "Water Service"	No.	2.5	3.3	عدد	معامل إنتاجية الموظف "خدمة المياه"

توزيع التكاليف التشغيلية - خدمة المياه
Operating costs allocation - Water Service

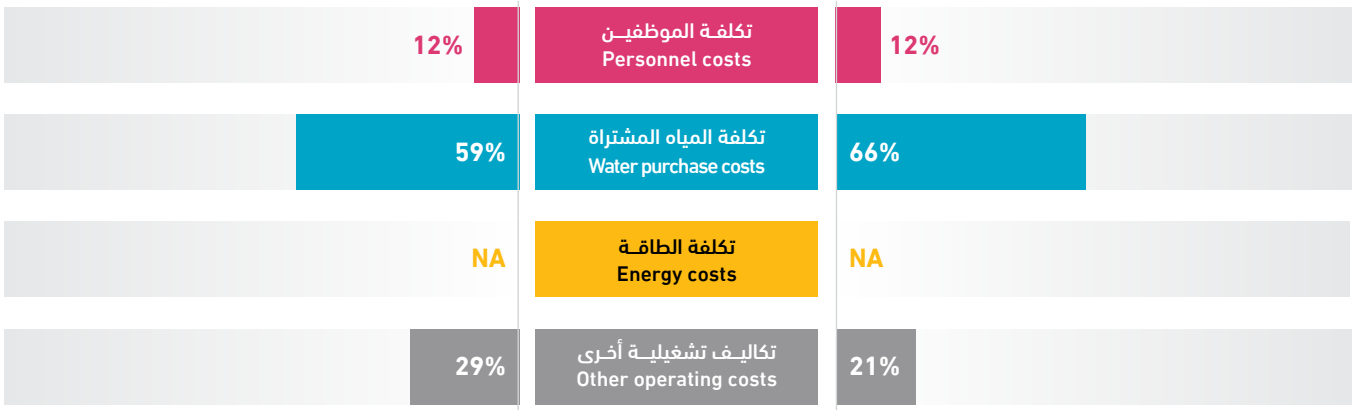

Beit Ummar Municipality

Water & Wastewater Data **2022 - 2023**

بلدية بيت أمر

بيانات المياه والصرف الصحي **2022 - 2023**

06M09

محافظة الخليل Hebron Governorate

18,000	-	3,379	-	8	115 km	1,117,225 m^3
Population served with water عدد السكان المخدومين بالمياه	Population served with WW عدد السكان المخدومين بالصرف الصحي	No. of water connections عدد اشتراكات المياه	No. of WW connections عدد اشتراكات الصرف الصحي	No. of employees (water and WW) عدد العاملين (مياه وصرف صحي)	Water network length طول شبكة المياه	Available water resources مصادر المياه المتوفرة

Technical Indicators	Unit	2022	2023	وحدة	المؤشرات الفنية
Average daily water consumption per capita at domestic level	l/c/d	75.4	89.0	لتر/فرد/يوم	المعدل اليومي لاستهلاك الفرد من المياه على المستوى المنزلي
Average daily water sold per capita based on total population	l/c/d	77.8	91.8	لتر/فرد/يوم	المعدل اليومي لاستهلاك الفرد من المياه المباعة على المستوى الكلي
Non Revenue Water (including bulk sales)	%	46%	46%	%	النسبة المئوية للمياه غير المحاسب عليها (الفاقد) -تشمل مبيعات الجملة
Non Revenue water as cubic meter per km per year	m^3/km	4,285.9	4,468.9	م^3/كم	كمية المياه غير المحاسب عليها بالمتر المكعب لكل كم طولمن الشبكة في السنة
Non revenue water per connection per day	l/c/d	417.9	416.7	لتر/اشتراك/يوم	كمية المياه غير المحاسب عليها لكل اشتراك في اليوم
Sewerage Coverage (Based on population served by water network)	%	-	-	%	نسبة تغطية خدمة الصرف الصحي

Financial Indicators	Unit	2022	2023	وحدة	المؤشرات المالية
Average Selling Price per cubic meter of water sold	NIS/m^3	6.0	6.0	شيكل / م^3	متوسط سعر بيع المتر المكعب من المياه
Operating costs per cubic meter of water sold	NIS/m^3	5.9	6.4	شيكل / م^3	التكاليف التشغيلية لكل متر مكعب من المياه المباعة
Collection Efficiency "Water Service"	%	13%	9%	%	كفاءة التحصيل "خدمة المياه"
Working Ratio "Water Service" (No)	No.	1.0	1.1	عدد	نسبة العمل "خدمة المياه"
Operating costs per cubic meter of collected wastewater	NIS/m^3	-	-	شيكل / م^3	التكاليف التشغيلية لكل متر مكعب من المياه العادمة المجمعة
Collection Efficiency "Wastewater Service"	%	-	-	%	كفاءة التحصيل "خدمة الصرف الصحي"
Working Ratio "Wastewater Service"	No.	-	-	عدد	نسبة العمل "خدمة الصرف الصحي"

Other Indicators	Unit	2022	2023	وحدة	مؤشرات أخرى
Staff Productivity Index "Water Service"	No.	2.2	2.4	عدد	معامل إنتاجية الموظف "خدمة المياه"

توزيع التكاليف التشغيلية - خدمة المياه
Operating costs allocation - Water Service

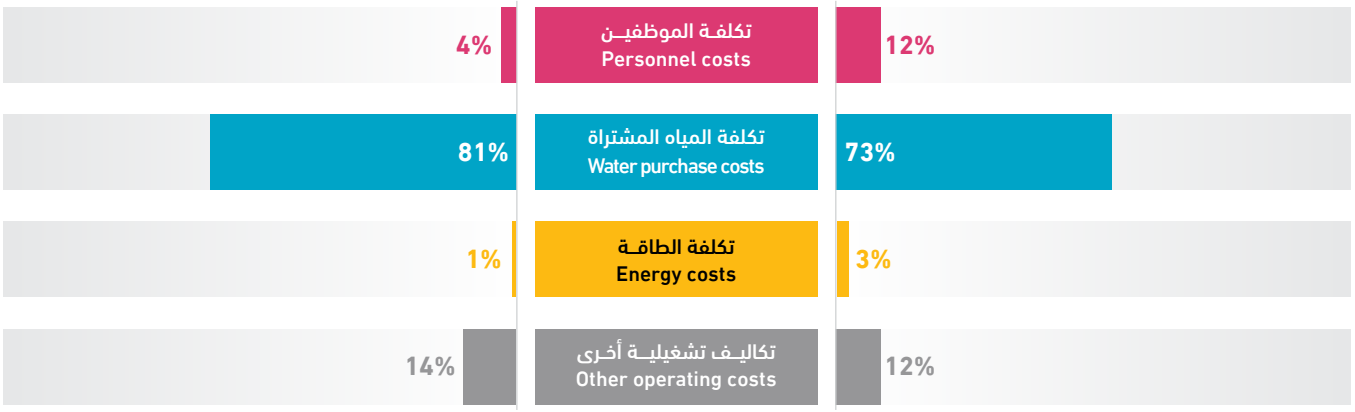

Surif Municipality

Water & Wastewater Data **2022 - 2023**

بلدية صوريف

بيانات المياه والصرف الصحي **2022 - 2023**

06M11

19,000	-	4,957	-	5	98 km	773,768.23 m³
Population served with water عدد السكان المخدومين بالمياه	Population served with WW عدد السكان المخدومين بالصرف الصحي	No. of water connections عدد اشتراكات المياه	No. of WW connections عدد اشتراكات الصرف الصحي	No. of employees (water and WW) عدد العاملين (مياه وصرف صحي)	Water network length طول شبكة المياه	Available water resources مصادر المياه المتوفرة

Technical Indicators	Unit	2022	2023	وحدة	المؤشرات الفنية
Average daily water consumption per capita at domestic level	l/c/d	78.0	85.5	لتر/فرد/يوم	المعدل اليومي لاستهلاك الفرد من المياه على المستوى المنزلي
Average daily water sold per capita based on total population	l/c/d	78.7	85.9	لتر/فرد/يوم	المعدل اليومي لاستهلاك الفرد من المياه المباعة على المستوى الكلي
Non Revenue Water (including bulk sales)	%	33%	23%	%	النسبة المئوية للمياه غير المحاسب عليها (الفاقد) -تشمل مبيعات الجملة
Non Revenue water as cubic meter per km per year	m³/km	2,925.4	1,815.3	م³/كم	كمية المياه غير المحاسب عليها بالمتر المكعب لكل كم طولمن الشبكة في السنة
Non revenue water per connection per day	l/c/d	198.5	98.3	لتر/اشتراك/يوم	كمية المياه غير المحاسب عليها لكل اشتراك في اليوم
Sewerage Coverage (Based on population served by water network)	%	-	-	%	نسبة تغطية خدمة الصرف الصحي

Financial Indicators	Unit	2022	2023	وحدة	المؤشرات المالية
Average Selling Price per cubic meter of water sold	NIS/m³	4.9	5.0	شيكل / م³	متوسط سعر بيع المتر المكعب من المياه
Operating costs per cubic meter of water sold	NIS/m³	5.4	5.3	شيكل / م³	التكاليف التشغيلية لكل متر مكعب من المياه المباعة
Collection Efficiency "Water Service"	%	>100%	>100%	%	كفاءة التحصيل "خدمة المياه"
Working Ratio "Water Service" (No)	No.	1.0	1.0	عدد	نسبة العمل "خدمة المياه"
Operating costs per cubic meter of collected wastewater	NIS/m³	-	-	شيكل / م³	التكاليف التشغيلية لكل متر مكعب من المياه العادمة المجمعة
Collection Efficiency "Wastewater Service"	%	-	-	%	كفاءة التحصيل "خدمة الصرف الصحي"
Working Ratio "Wastewater Service"	No.	-	-	عدد	نسبة العمل "خدمة الصرف الصحي"

Other Indicators	Unit	2022	2023	وحدة	مؤشرات أخرى
Staff Productivity Index "Water Service"	No.	1.3	1.0	عدد	معامل إنتاجية الموظف "خدمة المياه"

توزيع التكاليف التشغيلية - خدمة المياه
Operating costs allocation - Water Service

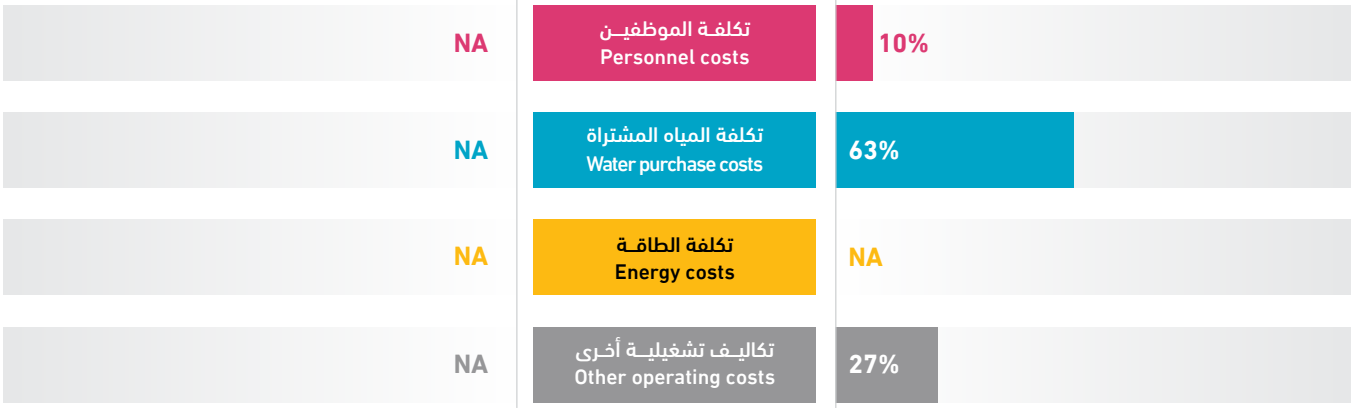

Tarqumiya Municipality

Water & Wastewater Data **2022 - 2023**

بلدية ترقوميا

بيانات المياه والصرف الصحي **2022 - 2023**

06M12

462,693 m³	100 km	4	-	3,176	-	22,050
Available water resources مصادر المياه المتوفرة	Water network length طول شبكة المياه	No. of employees (water and WW) عدد العاملين (مياه وصرف صحي)	No. of WW connections عدد اشتراكات الصرف الصحي	No. of water connections عدد اشتراكات المياه	Population served with WW عدد السكان المخدومين بالصرف الصحي	Population served with water عدد السكان المخدومين بالمياه

Technical Indicators	Unit	2022	2023	وحدة	المؤشرات الفنية
Average daily water consumption per capita at domestic level	l/c/d	37.6	34.7	لتر/فرد/يوم	المعدل اليومي لاستهلاك الفرد من المياه على المستوى المنزلي
Average daily water sold per capita based on total population	l/c/d	46.7	43.1	لتر/فرد/يوم	المعدل اليومي لاستهلاك الفرد من المياه المباعة على المستوى الكلي
Non Revenue Water (including bulk sales)	%	22%	25%	%	النسبة المئوية للمياه غير المحاسب عليها (الفاقد) -تشمل مبيعات الجملة
Non Revenue water as cubic meter per km per year	m³/km	1,065.1	1,157.2	م³/كم	كمية المياه غير المحاسب عليها بالمتر المكعب لكل كم طولمن الشبكة في السنة
Non revenue water per connection per day	l/c/d	73.4	99.8	لتر/اشتراك/يوم	كمية المياه غير المحاسب عليها لكل اشتراك في اليوم
Sewerage Coverage (Based on population served by water network)	%	-	-	%	نسبة تغطية خدمة الصرف الصحي

Financial Indicators	Unit	2022	2023	وحدة	المؤشرات المالية
Average Selling Price per cubic meter of water sold	NIS/m³	5.0	6.2	شيكل / م³	متوسط سعر بيع المتر المكعب من المياه
Operating costs per cubic meter of water sold	NIS/m³	6.6	6.4	شيكل / م³	التكاليف التشغيلية لكل متر مكعب من المياه المباعة
Collection Efficiency "Water Service"	%	>100%	82%	%	كفاءة التحصيل "خدمة المياه"
Working Ratio "Water Service" (No)	No.	1.2	1.0	عدد	نسبة العمل "خدمة المياه"
Operating costs per cubic meter of collected wastewater	NIS/m³	-	-	شيكل / م³	التكاليف التشغيلية لكل متر مكعب من المياه العادمة المجمعة
Collection Efficiency "Wastewater Service"	%	-	-	%	كفاءة التحصيل "خدمة الصرف الصحي"
Working Ratio "Wastewater Service"	No.	-	-	عدد	نسبة العمل "خدمة الصرف الصحي"

Other Indicators	Unit	2022	2023	وحدة	مؤشرات أخرى
Staff Productivity Index "Water Service"	No.	1.5	1.3	عدد	معامل إنتاجية الموظف "خدمة المياه"

توزيع التكاليف التشغيلية - خدمة المياه
Operating costs allocation - Water Service

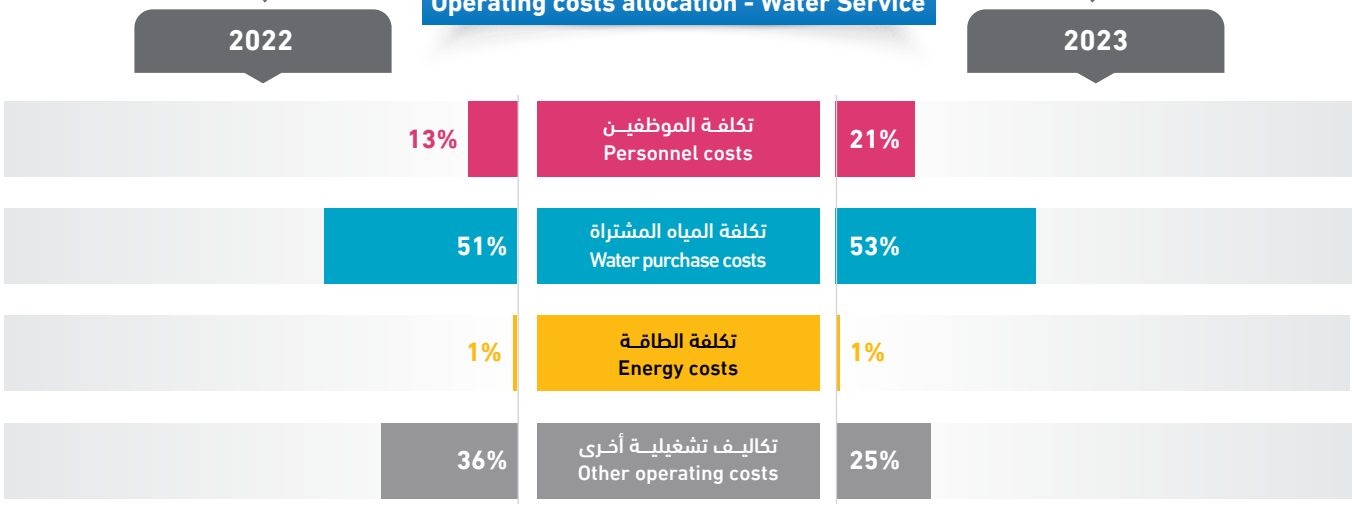

Beit Ula Municipality

Water & Wastewater Data **2022 - 2023**

بلدية بيت أولا

بيانات المياه والصرف الصحي **2022 - 2023**

06M13

15,500
Population served with water
عدد السكان المخدومين بالمياه

-
Population served with WW
عدد السكان المخدومين بالصرف الصحي

2,200
No. of water connections
عدد اشتراكات المياه

-
No. of WW connections
عدد اشتراكات الصرف الصحي

8
No. of employees (water and WW)
عدد العاملين (مياه وصرف صحي)

98 km
Water network length
طول شبكة المياه

537,262 m³
Available water resources
مصادر المياه المتوفرة

Technical Indicators	Unit	2022	2023	وحدة	المؤشرات الفنية
Average daily water consumption per capita at domestic level	l/c/d	54.6	59.1	لتر/فرد/يوم	المعدل اليومي لاستهلاك الفرد من المياه على المستوى المنزلي
Average daily water sold per capita based on total population	l/c/d	54.6	59.1	لتر/فرد/يوم	المعدل اليومي لاستهلاك الفرد من المياه المباعة على المستوى الكلي
Non Revenue Water (including bulk sales)	%	32%	38%	%	النسبة المئوية للمياه غير المحاسب عليها (الفاقد) -تشمل مبيعات الجملة
Non Revenue water as cubic meter per km per year	m³/km	3,004.4	2,071.9	م³/كم	كمية المياه غير المحاسب عليها بالمتر المكعب لكل كم طولمن الشبكة في السنة
Non revenue water per connection per day	l/c/d	202.9	252.9	لتر/اشتراك/يوم	كمية المياه غير المحاسب عليها لكل اشتراك في اليوم
Sewerage Coverage (Based on population served by water network)	%	-	-	%	نسبة تغطية خدمة الصرف الصحي

Financial Indicators	Unit	2022	2023	وحدة	المؤشرات المالية
Average Selling Price per cubic meter of water sold	NIS/m³	5.0	5.0	شيكل / م³	متوسط سعر بيع المتر المكعب من المياه
Operating costs per cubic meter of water sold	NIS/m³	8.3	10.2	شيكل / م³	التكاليف التشغيلية لكل متر مكعب من المياه المباعة
Collection Efficiency "Water Service"	%	100%	100%	%	كفاءة التحصيل "خدمة المياه"
Working Ratio "Water Service" (No)	No.	1.5	1.9	عدد	نسبة العمل "خدمة المياه"
Operating costs per cubic meter of collected wastewater	NIS/m³	-	-	شيكل / م³	التكاليف التشغيلية لكل متر مكعب من المياه العادمة المجمعة
Collection Efficiency "Wastewater Service"	%	-	-	%	كفاءة التحصيل "خدمة الصرف الصحي"
Working Ratio "Wastewater Service"	No.	-	-	عدد	نسبة العمل "خدمة الصرف الصحي"

Other Indicators	Unit	2022	2023	وحدة	مؤشرات أخرى
Staff Productivity Index "Water Service"	No.	1.9	3.6	عدد	معامل إنتاجية الموظف "خدمة المياه"

توزيع التكاليف التشغيلية - خدمة المياه
Operating costs allocation - Water Service

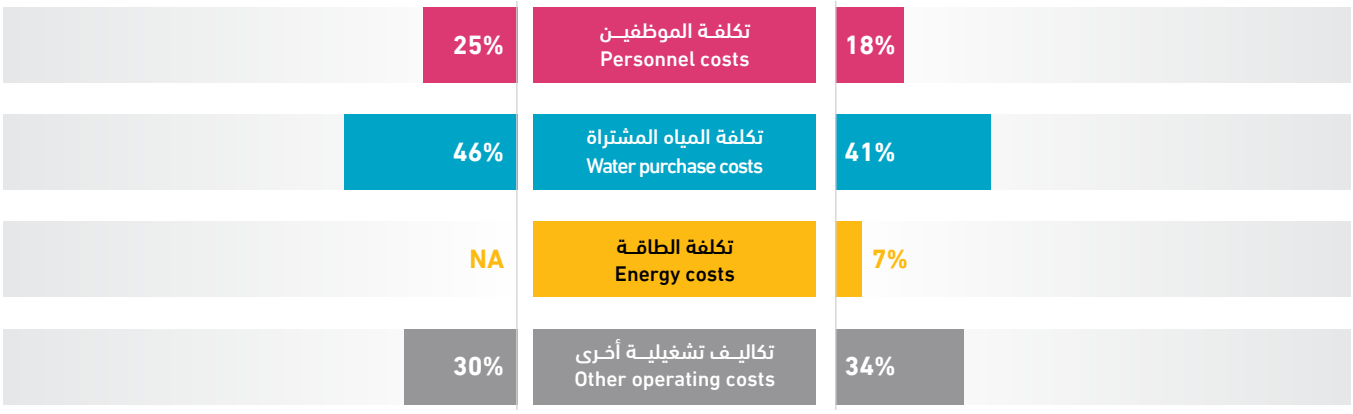

Taffuh Municipality

Water & Wastewater Data **2022 - 2023**

بلدية تفوح

بيانات المياه والصرف الصحي **2022 - 2023**

06M14

15,500	-	1,909	-	5	47 km	553,500 m³
Population served with water عدد السكان المخدومين بالمياه	Population served with WW عدد السكان المخدومين بالصرف الصحي	No. of water connections عدد اشتراكات المياه	No. of WW connections عدد اشتراكات الصرف الصحي	No. of employees (water and WW) عدد العاملين (مياه وصرف صحي)	Water network length طول شبكة المياه	Available water resources مصادر المياه المتوفرة

Technical Indicators	Unit	2022	2023	وحدة	المؤشرات الفنية
Average daily water consumption per capita at domestic level	l/c/d	25.9	61.4	لتر/فرد/يوم	المعدل اليومي لاستهلاك الفرد من المياه على المستوى المنزلي
Average daily water sold per capita based on total population	l/c/d	31.1	71.5	لتر/فرد/يوم	المعدل اليومي لاستهلاك الفرد من المياه المباعة على المستوى الكلي
Non Revenue Water (including bulk sales)	%	38%	27%	%	النسبة المئوية للمياه غير المحاسب عليها (الفاقد) -تشمل مبيعات الجملة
Non Revenue water as cubic meter per km per year	m³/km	3,691.6	3,171.7	م³/كم	كمية المياه غير المحاسب عليها بالمتر المكعب لكل كم طولمن الشبكة في السنة
Non revenue water per connection per day	l/c/d	248.7	213.9	لتر/اشتراك/يوم	كمية المياه غير المحاسب عليها لكل اشتراك في اليوم
Sewerage Coverage (Based on population served by water network)	%	-	-	%	نسبة تغطية خدمة الصرف الصحي

Financial Indicators	Unit	2022	2023	وحدة	المؤشرات المالية
Average Selling Price per cubic meter of water sold	NIS/m³	6.4	-	شيكل / م³	متوسط سعر بيع المتر المكعب من المياه
Operating costs per cubic meter of water sold	NIS/m³	8.8	5.9	شيكل / م³	التكاليف التشغيلية لكل متر مكعب من المياه المباعة
Collection Efficiency "Water Service"	%	39%	-	%	كفاءة التحصيل "خدمة المياه"
Working Ratio "Water Service" (No)	No.	1.3	-	عدد	نسبة العمل "خدمة المياه"
Operating costs per cubic meter of collected wastewater	NIS/m³	-	-	شيكل / م³	التكاليف التشغيلية لكل متر مكعب من المياه العادمة المجمعة
Collection Efficiency "Wastewater Service"	%	-	-	%	كفاءة التحصيل "خدمة الصرف الصحي"
Working Ratio "Wastewater Service"	No.	-	-	عدد	نسبة العمل "خدمة الصرف الصحي"

Other Indicators	Unit	2022	2023	وحدة	مؤشرات أخرى
Staff Productivity Index "Water Service"	No.	3.3	2.6	عدد	معامل إنتاجية الموظف "خدمة المياه"

توزيع التكاليف التشغيلية - خدمة المياه
Operating costs allocation - Water Service

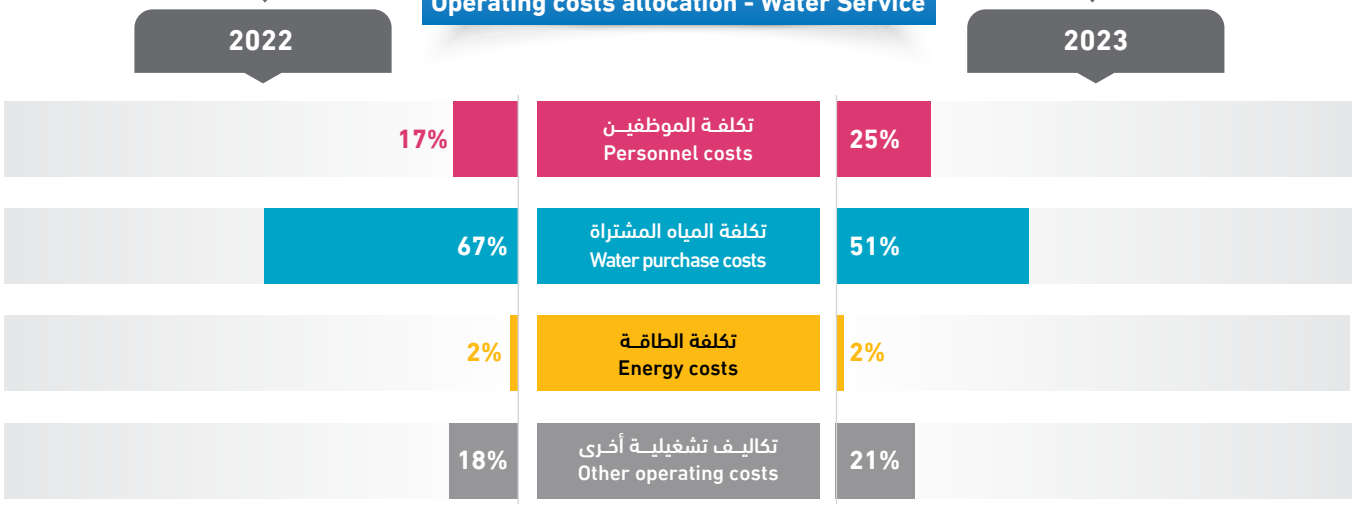

Beit A'wwa Municipality

Water & Wastewater Data **2022 - 2023**

بلدية بيت عوا

بيانات المياه والصرف الصحي **2022 - 2023**

06M15

11,000	-	1,620	-	5	16 km	180,000 m³
Population served with water عدد السكان المخدومين بالمياه	Population served with WW عدد السكان المخدومين بالصرف الصحي	No. of water connections عدد اشتراكات المياه	No. of WW connections عدد اشتراكات الصرف الصحي	No. of employees (water and WW) عدد العاملين (مياه وصرف صحي)	Water network length طول شبكة المياه	Available water resources مصادر المياه المتوفرة

Technical Indicators	Unit	2022	2023	وحدة	المؤشرات الفنية
Average daily water consumption per capita at domestic level	l/c/d	32.0	18.7	لتر/فرد/يوم	المعدل اليومي لاستهلاك الفرد من المياه على المستوى المنزلي
Average daily water sold per capita based on total population	l/c/d	32.9	19.3	لتر/فرد/يوم	المعدل اليومي لاستهلاك الفرد من المياه المباعة على المستوى الكلي
Non Revenue Water (including bulk sales)	%	21%	57%	%	النسبة المئوية للمياه غير المحاسب عليها (الفاقد) -تشمل مبيعات الجملة
Non Revenue water as cubic meter per km per year	m³/km	2,286.9	6,420.7	م³/كم	كمية المياه غير المحاسب عليها بالمتر المكعب لكل كم طولمن الشبكة في السنة
Non revenue water per connection per day	l/c/d	63.4	173.7	لتر/اشتراك/يوم	كمية المياه غير المحاسب عليها لكل اشتراك في اليوم
Sewerage Coverage (Based on population served by water network)	%	-	-	%	نسبة تغطية خدمة الصرف الصحي

Financial Indicators	Unit	2022	2023	وحدة	المؤشرات المالية
Average Selling Price per cubic meter of water sold	NIS/m³	-	-	شيكل / م³	متوسط سعر بيع المتر المكعب من المياه
Operating costs per cubic meter of water sold	NIS/m³	4.8	8.3	شيكل / م³	التكاليف التشغيلية لكل متر مكعب من المياه المباعة
Collection Efficiency "Water Service"	%	-	51%	%	كفاءة التحصيل "خدمة المياه"
Working Ratio "Water Service" (No)	No.	-	0.7	عدد	نسبة العمل "خدمة المياه"
Operating costs per cubic meter of collected wastewater	NIS/m³	-	-	شيكل / م³	التكاليف التشغيلية لكل متر مكعب من المياه العادمة المجمعة
Collection Efficiency "Wastewater Service"	%	-	-	%	كفاءة التحصيل "خدمة الصرف الصحي"
Working Ratio "Wastewater Service"	No.	-	-	عدد	نسبة العمل "خدمة الصرف الصحي"

Other Indicators	Unit	2022	2023	وحدة	مؤشرات أخرى
Staff Productivity Index "Water Service"	No.	4.4	3.1	عدد	معامل إنتاجية الموظف "خدمة المياه"

توزيع التكاليف التشغيلية - خدمة المياه
Operating costs allocation - Water Service

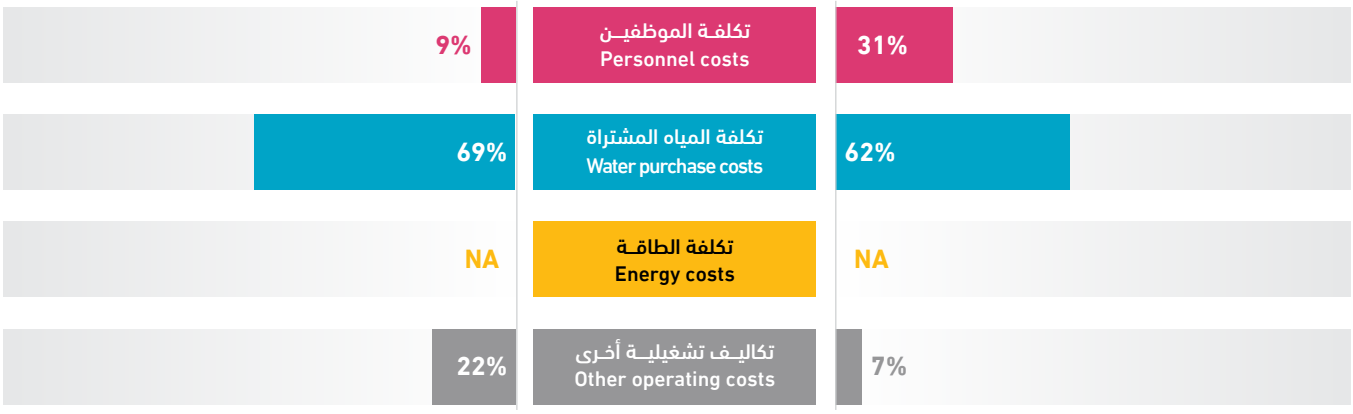

Ash Shuyukh Municipality

Water & Wastewater Data **2022 - 2023**

بلدية الشيوخ

بيانات المياه والصرف الصحي **2022 - 2023**

06M16

14,000	-	2,066	-	5	78.40 km	467,937 m³
Population served with water عدد السكان المخدومين بالمياه	Population served with WW عدد السكان المخدومين بالصرف الصحي	No. of water connections عدد اشتراكات المياه	No. of WW connections عدد اشتراكات الصرف الصحي	No. of employees (water and WW) عدد العاملين (مياه وصرف صحي)	Water network length طول شبكة المياه	Available water resources مصادر المياه المتوفرة

Technical Indicators	Unit	2022	2023	وحدة	المؤشرات الفنية
Average daily water consumption per capita at domestic level	l/c/d	70.7	71.2	لتر/فرد/يوم	المعدل اليومي لاستهلاك الفرد من المياه على المستوى المنزلي
Average daily water sold per capita based on total population	l/c/d	88.3	86.8	لتر/فرد/يوم	المعدل اليومي لاستهلاك الفرد من المياه المباعة على المستوى الكلي
Non Revenue Water (including bulk sales)	%	17%	5%	%	النسبة المئوية للمياه غير المحاسب عليها (الفاقد) -تشمل مبيعات الجملة
Non Revenue water as cubic meter per km per year	m³/km	1,130.8	313.4	م³/كم	كمية المياه غير المحاسب عليها بالمتر المكعب لكل كم طولمن الشبكة في السنة
Non revenue water per connection per day	l/c/d	115.5	32.6	لتر/اشتراك/يوم	كمية المياه غير المحاسب عليها لكل اشتراك في اليوم
Sewerage Coverage (Based on population served by water network)	%	-	-	%	نسبة تغطية خدمة الصرف الصحي

Financial Indicators	Unit	2022	2023	وحدة	المؤشرات المالية
Average Selling Price per cubic meter of water sold	NIS/m³	5.7	5.6	شيكل / م³	متوسط سعر بيع المتر المكعب من المياه
Operating costs per cubic meter of water sold	NIS/m³	6.5	7.4	شيكل / م³	التكاليف التشغيلية لكل متر مكعب من المياه المباعة
Collection Efficiency "Water Service"	%	87%	79%	%	كفاءة التحصيل "خدمة المياه"
Working Ratio "Water Service" (No)	No.	1.0	1.2	عدد	نسبة العمل "خدمة المياه"
Operating costs per cubic meter of collected wastewater	NIS/m³	-	-	شيكل / م³	التكاليف التشغيلية لكل متر مكعب من المياه العادمة المجمعة
Collection Efficiency "Wastewater Service"	%	-	-	%	كفاءة التحصيل "خدمة الصرف الصحي"
Working Ratio "Wastewater Service"	No.	-	-	عدد	نسبة العمل "خدمة الصرف الصحي"

Other Indicators	Unit	2022	2023	وحدة	مؤشرات أخرى
Staff Productivity Index "Water Service"	No.	2.9	2.4	عدد	معامل إنتاجية الموظف "خدمة المياه"

توزيع التكاليف التشغيلية - خدمة المياه
Operating costs allocation - Water Service

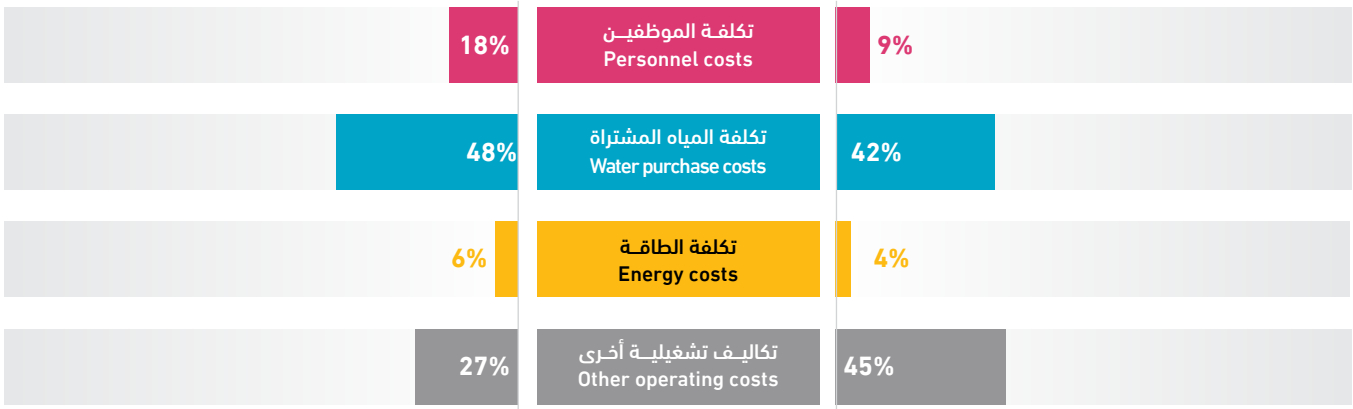

Kharas Municipality

Water & Wastewater Data **2022 - 2023**

بلدية خاراس

بيانات المياه والصرف الصحي **2022 - 2023**

06M17

590,380 m³	62 km	9	490	1,822	5,200	10,600
Available water resources	Water network length	No. of employees (water and WW)	No. of WW connections	No. of water connections	Population served with WW	Population served with water
مصادر المياه المتوفرة	طول شبكة المياه	عدد العاملين (مياه وصرف صحي)	عدد اشتراكات الصرف الصحي	عدد اشتراكات المياه	عدد السكان المخدومين بالصرف الصحي	عدد السكان المخدومين بالمياه

Technical Indicators	Unit	2022	2023	وحدة	المؤشرات الفنية
Average daily water consumption per capita at domestic level	l/c/d	86.8	92.6	لتر/فرد/يوم	المعدل اليومي لاستهلاك الفرد من المياه على المستوى المنزلي
Average daily water sold per capita based on total population	l/c/d	86.8	93.4	لتر/فرد/يوم	المعدل اليومي لاستهلاك الفرد من المياه المباعة على المستوى الكلي
Non Revenue Water (including bulk sales)	%	40%	39%	%	النسبة المئوية للمياه غير المحاسب عليها (الفاقد) -تشمل مبيعات الجملة
Non Revenue water as cubic meter per km per year	m^3/km	3,462.6	3,694.3	م³/كم	كمية المياه غير المحاسب عليها بالمتر المكعب لكل كم طولمن الشبكة في السنة
Non revenue water per connection per day	l/c/d	379.5	344.4	لتر/اشتراك/يوم	كمية المياه غير المحاسب عليها لكل اشتراك في اليوم
Sewerage Coverage (Based on population served by water network)	%	51%	49%	%	نسبة تغطية خدمة الصرف الصحي

Financial Indicators	Unit	2022	2023	وحدة	المؤشرات المالية
Average Selling Price per cubic meter of water sold	NIS/m^3	6.5	6.7	شيكل / م³	متوسط سعر بيع المتر المكعب من المياه
Operating costs per cubic meter of water sold	NIS/m^3	6.2	6.4	شيكل / م³	التكاليف التشغيلية لكل متر مكعب من المياه المباعة
Collection Efficiency "Water Service"	%	58%	56%	%	كفاءة التحصيل "خدمة المياه"
Working Ratio "Water Service" (No)	No.	0.9	0.9	عدد	نسبة العمل "خدمة المياه"
Operating costs per cubic meter of collected wastewater	NIS/m^3	2.7	3.8	شيكل / م³	التكاليف التشغيلية لكل متر مكعب من المياه العادمة المجمعة
Collection Efficiency "Wastewater Service"	%	73%	59%	%	كفاءة التحصيل "خدمة الصرف الصحي"
Working Ratio "Wastewater Service"	No.	1.1	1.8	عدد	نسبة العمل "خدمة الصرف الصحي"

Other Indicators	Unit	2022	2023	وحدة	مؤشرات أخرى
Staff Productivity Index "Water Service"	No.	3.2	2.7	عدد	معامل إنتاجية الموظف "خدمة المياه"

توزيع التكاليف التشغيلية - خدمة المياه
Operating costs allocation - Water Service

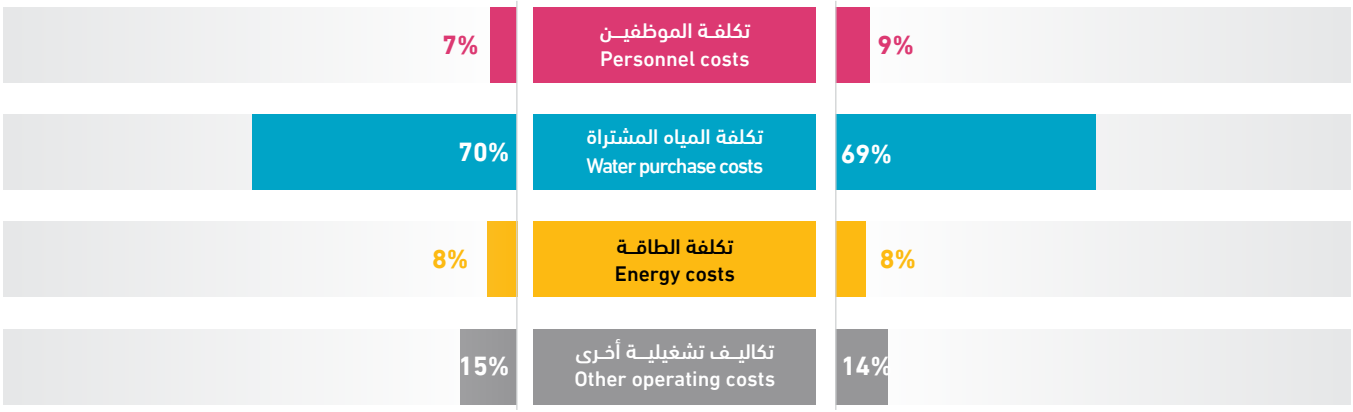

Nuba Municipality

Water & Wastewater Data **2022 - 2023**

بلدية نوبا

بيانات المياه والصرف الصحي **2022 - 2023**

06M18

6,200	3,000	1,447	1,077	8	47 km	286,389 m³
Population served with water عدد السكان المخدومين بالمياه	Population served with WW عدد السكان المخدومين بالصرف الصحي	No. of water connections عدد اشتراكات المياه	No. of WW connections عدد اشتراكات الصرف الصحي	No. of employees (water and WW) عدد العاملين (مياه وصرف صحي)	Water network length طول شبكة المياه	Available water resources مصادر المياه المتوفرة

Technical Indicators	Unit	2022	2023	وحدة	المؤشرات الفنية
Average daily water consumption per capita at domestic level	l/c/d	87.3	96.4	لتر/فرد/يوم	المعدل اليومي لاستهلاك الفرد من المياه على المستوى المنزلي
Average daily water sold per capita based on total population	l/c/d	90.2	100.5	لتر/فرد/يوم	المعدل اليومي لاستهلاك الفرد من المياه المباعة على المستوى الكلي
Non Revenue Water (including bulk sales)	%	20%	21%	%	النسبة المئوية للمياه غير المحاسب عليها (الفاقد) -تشمل مبيعات الجملة
Non Revenue water as cubic meter per km per year	m³/km	1,327.3	1,255.7	م³/كم	كمية المياه غير المحاسب عليها بالمتر المكعب لكل كم طولمن الشبكة في السنة
Non revenue water per connection per day	l/c/d	72.6	111.8	لتر/اشتراك/يوم	كمية المياه غير المحاسب عليها لكل اشتراك في اليوم
Sewerage Coverage (Based on population served by water network)	%	61%	48%	%	نسبة تغطية خدمة الصرف الصحي

Financial Indicators	Unit	2022	2023	وحدة	المؤشرات المالية
Average Selling Price per cubic meter of water sold	NIS/m³	4.5	5.5	شيكل / م³	متوسط سعر بيع المتر المكعب من المياه
Operating costs per cubic meter of water sold	NIS/m³	9.1	7.2	شيكل / م³	التكاليف التشغيلية لكل متر مكعب من المياه المباعة
Collection Efficiency "Water Service"	%	36%	70%	%	كفاءة التحصيل "خدمة المياه"
Working Ratio "Water Service" (No)	No.	2.0	1.2	عدد	نسبة العمل "خدمة المياه"
Operating costs per cubic meter of collected wastewater	NIS/m³	1.8	4.4	شيكل / م³	التكاليف التشغيلية لكل متر مكعب من المياه العادمة المجمعة
Collection Efficiency "Wastewater Service"	%	100%	44%	%	كفاءة التحصيل "خدمة الصرف الصحي"
Working Ratio "Wastewater Service"	No.	0.7	1.1	عدد	نسبة العمل "خدمة الصرف الصحي"

Other Indicators	Unit	2022	2023	وحدة	مؤشرات أخرى
Staff Productivity Index "Water Service"	No.	0.8	4.8	عدد	معامل إنتاجية الموظف "خدمة المياه"

توزيع التكاليف التشغيلية - خدمة المياه
Operating costs allocation - Water Service

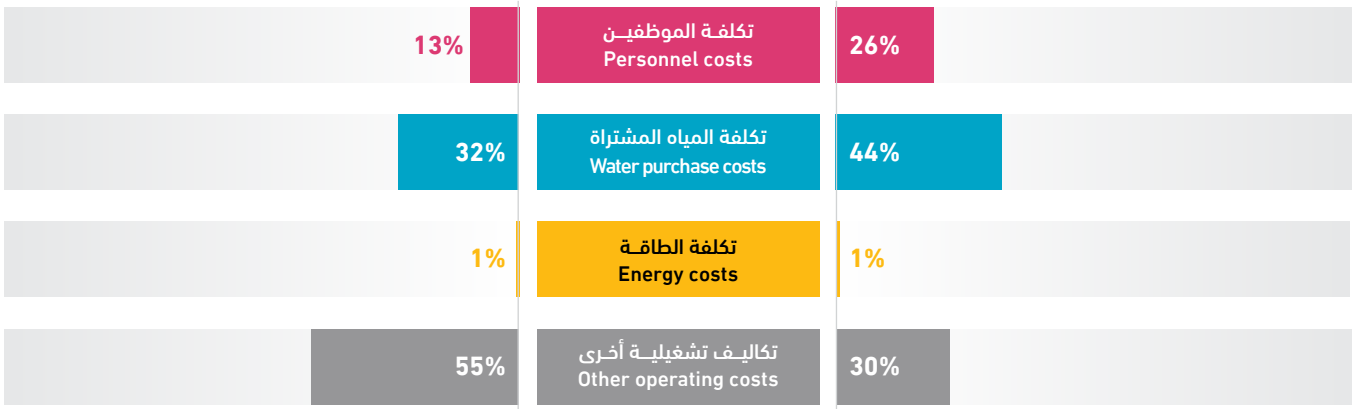

Karmil Municipality

Water & Wastewater Data **2022 - 2023**

بلدية الكرمل

بيانات المياه والصرف الصحي **2022 - 2023**

06M19

13,800
Population served with water
عدد السكان المخدومين بالمياه

-
Population served with WW
عدد السكان المخدومين بالصرف الصحي

1,350
No. of water connections
عدد اشتراكات المياه

-
No. of WW connections
عدد اشتراكات الصرف الصحي

7
No. of employees (water and WW)
عدد العاملين (مياه وصرف صحي)

110 km
Water network length
طول شبكة المياه

238,504 m³
Available water resources
مصادر المياه المتوفرة

Technical Indicators	Unit	2022	2023	وحدة	المؤشرات الفنية
Average daily water consumption per capita at domestic level	l/c/d	27.4	35.5	لتر/فرد/يوم	المعدل اليومي لاستهلاك الفرد من المياه على المستوى المنزلي
Average daily water sold per capita based on total population	l/c/d	29.2	40.0	لتر/فرد/يوم	المعدل اليومي لاستهلاك الفرد من المياه المباعة على المستوى الكلي
Non Revenue Water (including bulk sales)	%	19%	13%	%	النسبة المئوية للمياه غير المحاسب عليها (الفاقد) -تشمل مبيعات الجملة
Non Revenue water as cubic meter per km per year	m^3/km	835.1	281.0	م³/كم	كمية المياه غير المحاسب عليها بالمتر المكعب لكل كم طولمن الشبكة في السنة
Non revenue water per connection per day	l/c/d	103.0	62.7	لتر/اشتراك/يوم	كمية المياه غير المحاسب عليها لكل اشتراك في اليوم
Sewerage Coverage (Based on population served by water network)	%	-	-	%	نسبة تغطية خدمة الصرف الصحي

Financial Indicators	Unit	2022	2023	وحدة	المؤشرات المالية
Average Selling Price per cubic meter of water sold	NIS/m^3	5.4	5.4	شيكل / م³	متوسط سعر بيع المتر المكعب من المياه
Operating costs per cubic meter of water sold	NIS/m^3	7.2	5.3	شيكل / م³	التكاليف التشغيلية لكل متر مكعب من المياه المباعة
Collection Efficiency "Water Service"	%	98%	100%	%	كفاءة التحصيل "خدمة المياه"
Working Ratio "Water Service" (No)	No.	1.0	0.8	عدد	نسبة العمل "خدمة المياه"
Operating costs per cubic meter of collected wastewater	NIS/m^3	-	-	شيكل / م³	التكاليف التشغيلية لكل متر مكعب من المياه العادمة المجمعة
Collection Efficiency "Wastewater Service"	%	-	-	%	كفاءة التحصيل "خدمة الصرف الصحي"
Working Ratio "Wastewater Service"	No.	-	-	عدد	نسبة العمل "خدمة الصرف الصحي"

Other Indicators	Unit	2022	2023	وحدة	مؤشرات أخرى
Staff Productivity Index "Water Service"	No.	5.8	5.2	عدد	معامل إنتاجية الموظف "خدمة المياه"

توزيع التكاليف التشغيلية - خدمة المياه
Operating costs allocation - Water Service

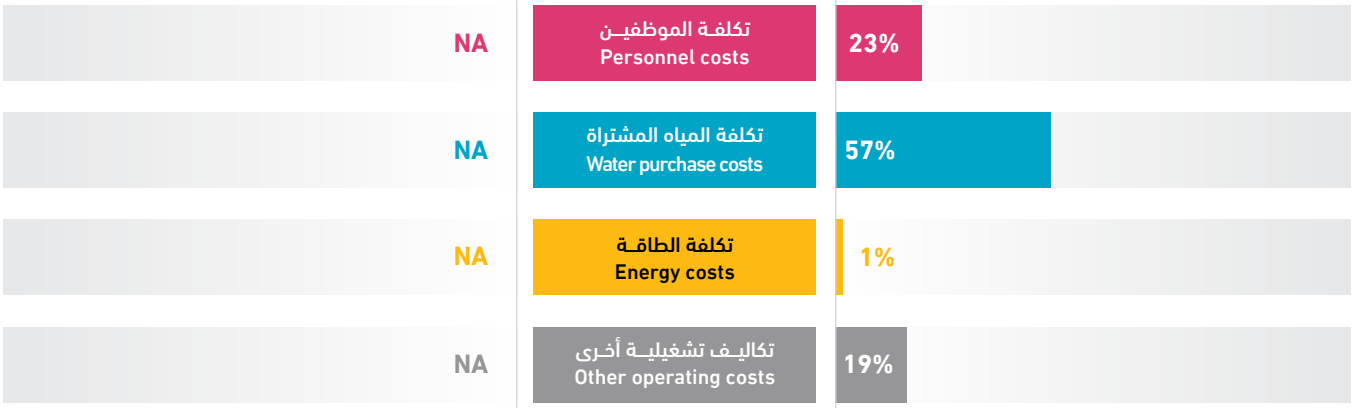

Ar Ramadin Municipality

Water & Wastewater Data **2022 - 2023**

بلدية الرماضين

بيانات المياه والصرف الصحي **2022 - 2023**

06M20

6,600	-	863	-	5	42 km	201,201 m³
Population served with water عدد السكان المخدومين بالمياه	Population served with WW عدد السكان المخدومين بالصرف الصحي	No. of water connections عدد اشتراكات المياه	No. of WW connections عدد اشتراكات الصرف الصحي	No. of employees (water and WW) عدد العاملين (مياه وصرف صحي)	Water network length طول شبكة المياه	Available water resources مصادر المياه المتوفرة

Technical Indicators	Unit	2022	2023	وحدة	المؤشرات الفنية
Average daily water consumption per capita at domestic level	l/c/d	43.4	51.6	لتر/فرد/يوم	المعدل اليومي لاستهلاك الفرد من المياه على المستوى المنزلي
Average daily water sold per capita based on total population	l/c/d	44.5	53.0	لتر/فرد/يوم	المعدل اليومي لاستهلاك الفرد من المياه المباعة على المستوى الكلي
Non Revenue Water (including bulk sales)	%	26%	37%	%	النسبة المئوية للمياه غير المحاسب عليها (الفاقد) -تشمل مبيعات الجملة
Non Revenue water as cubic meter per km per year	m³/km	1,229.1	1,751.6	م³/كم	كمية المياه غير المحاسب عليها بالمتر المكعب لكل كم طولمن الشبكة في السنة
Non revenue water per connection per day	l/c/d	182.4	233.6	لتر/اشتراك/يوم	كمية المياه غير المحاسب عليها لكل اشتراك في اليوم
Sewerage Coverage (Based on population served by water network)	%	-	-	%	نسبة تغطية خدمة الصرف الصحي

Financial Indicators	Unit	2022	2023	وحدة	المؤشرات المالية
Average Selling Price per cubic meter of water sold	NIS/m³	5.9	5.9	شيكل / م³	متوسط سعر بيع المتر المكعب من المياه
Operating costs per cubic meter of water sold	NIS/m³	7.6	8.5	شيكل / م³	التكاليف التشغيلية لكل متر مكعب من المياه المباعة
Collection Efficiency "Water Service"	%	84%	100%	%	كفاءة التحصيل "خدمة المياه"
Working Ratio "Water Service" (No)	No.	1.1	1.3	عدد	نسبة العمل "خدمة المياه"
Operating costs per cubic meter of collected wastewater	NIS/m³	-	-	شيكل / م³	التكاليف التشغيلية لكل متر مكعب من المياه العادمة المجمعة
Collection Efficiency "Wastewater Service"	%	-	-	%	كفاءة التحصيل "خدمة الصرف الصحي"
Working Ratio "Wastewater Service"	No.	-	-	عدد	نسبة العمل "خدمة الصرف الصحي"

Other Indicators	Unit	2022	2023	وحدة	مؤشرات أخرى
Staff Productivity Index "Water Service"	No.	-	5.8	عدد	معامل إنتاجية الموظف "خدمة المياه"

توزيع التكاليف التشغيلية - خدمة المياه
Operating costs allocation - Water Service

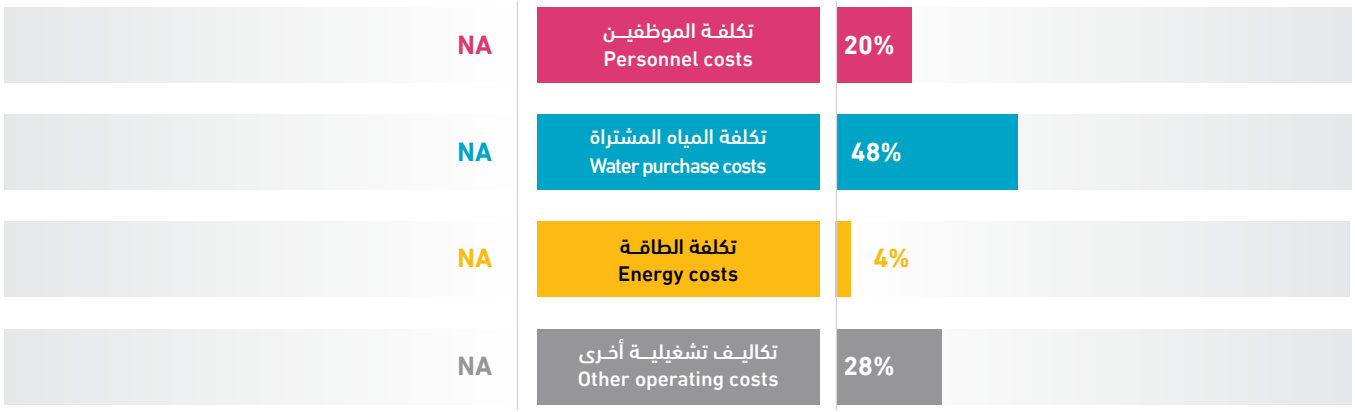

Beit Kahil

Water & Wastewater Data **2022 - 2023**

بلدية بيت كاحل

بيانات المياه والصرف الصحي **2023 - 2022**

06M21

8,000	-	1,577	-	6	12 km	350,480 m³
Population served with water عدد السكان المخدومين بالمياه	Population served with WW عدد السكان المخدومين بالصرف الصحي	No. of water connections عدد اشتراكات المياه	No. of WW connections عدد اشتراكات الصرف الصحي	No. of employees (water and WW) عدد العاملين (مياه وصرف صحي)	Water network length طول شبكة المياه	Available water resources مصادر المياه المتوفرة

Technical Indicators	Unit	2022	2023	وحدة	المؤشرات الفنية
Average daily water consumption per capita at domestic level	l/c/d	56.5	82.2	لتر/فرد/يوم	المعدل اليومي لاستهلاك الفرد من المياه على المستوى المنزلي
Average daily water sold per capita based on total population	l/c/d	56.5	82.2	لتر/فرد/يوم	المعدل اليومي لاستهلاك الفرد من المياه المباعة على المستوى الكلي
Non Revenue Water (including bulk sales)	%	54%	32%	%	النسبة المئوية للمياه غير المحاسب عليها (الفاقد) -تشمل مبيعات الجملة
Non Revenue water as cubic meter per km per year	m³/km	27,078.3	9,206.7	م³/كم	كمية المياه غير المحاسب عليها بالمتر المكعب لكل كم طولمن الشبكة في السنة
Non revenue water per connection per day	l/c/d	511.6	191.9	لتر/اشتراك/يوم	كمية المياه غير المحاسب عليها لكل اشتراك في اليوم
Sewerage Coverage (Based on population served by water network)	%	-	-	%	نسبة تغطية خدمة الصرف الصحي

Financial Indicators	Unit	2022	2023	وحدة	المؤشرات المالية
Average Selling Price per cubic meter of water sold	NIS/m³	5.7	5.3	شيكل / م³	متوسط سعر بيع المتر المكعب من المياه
Operating costs per cubic meter of water sold	NIS/m³	7.3	5.8	شيكل / م³	التكاليف التشغيلية لكل متر مكعب من المياه المباعة
Collection Efficiency "Water Service"	%	39%	40%	%	كفاءة التحصيل "خدمة المياه"
Working Ratio "Water Service" (No)	No.	1.2	1.1	عدد	نسبة العمل "خدمة المياه"
Operating costs per cubic meter of collected wastewater	NIS/m³	-	-	شيكل / م³	التكاليف التشغيلية لكل متر مكعب من المياه العادمة المجمعة
Collection Efficiency "Wastewater Service"	%	-	-	%	كفاءة التحصيل "خدمة الصرف الصحي"
Working Ratio "Wastewater Service"	No.	-	-	عدد	نسبة العمل "خدمة الصرف الصحي"

Other Indicators	Unit	2022	2023	وحدة	مؤشرات أخرى
Staff Productivity Index "Water Service"	No.	4.1	3.8	عدد	معامل إنتاجية الموظف "خدمة المياه"

توزيع التكاليف التشغيلية - خدمة المياه
Operating costs allocation - Water Service

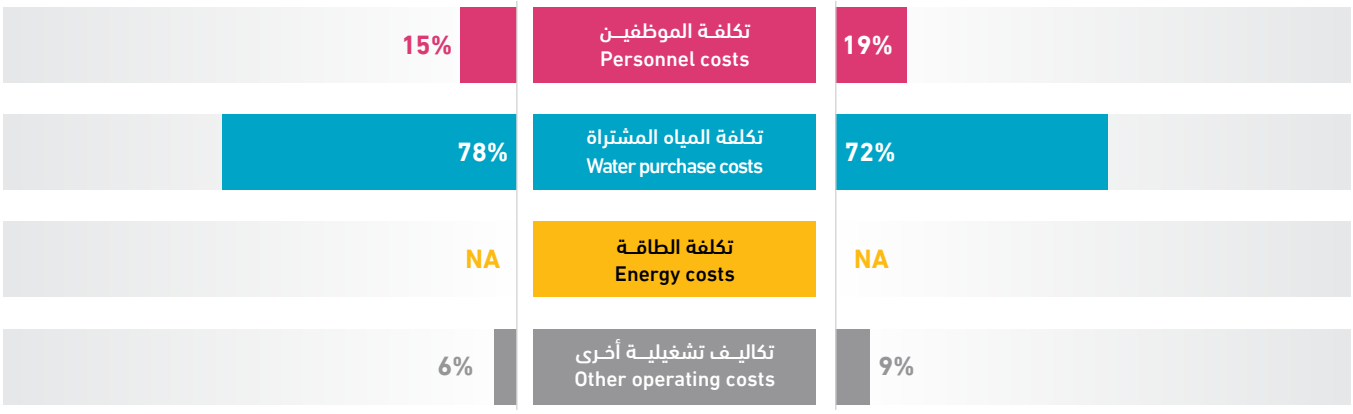

Deir Samit Municipality

Water & Wastewater Data **2022 - 2023**

بلدية دير سامت السيميا

بيانات المياه والصرف الصحي **2022 - 2023**

06M22

4,000	-	2,000	-	4	6 km	180,000 m³
Population served with water	Population served with WW	No. of water connections	No. of WW connections	No. of employees (water and WW)	Water network length	Available water resources
عدد السكان المخدومين بالمياه	عدد السكان المخدومين بالصرف الصحي	عدد اشتراكات المياه	عدد اشتراكات الصرف الصحي	عدد العاملين (مياه وصرف صحي)	طول شبكة المياه	مصادر المياه المتوفرة

Technical Indicators	Unit	2022	2023	وحدة	المؤشرات الفنية
Average daily water consumption per capita at domestic level	l/c/d	32.3	82.2	لتر/فرد/يوم	المعدل اليومي لاستهلاك الفرد من المياه على المستوى المنزلي
Average daily water sold per capita based on total population	l/c/d	32.9	89.0	لتر/فرد/يوم	المعدل اليومي لاستهلاك الفرد من المياه المباعة على المستوى الكلي
Non Revenue Water (including bulk sales)	%	30%	28%	%	النسبة المئوية للمياه غير المحاسب عليها (الفاقد) -تشمل مبيعات الجملة
Non Revenue water as cubic meter per km per year	m³/km	25,251.0	8,333.3	م³/كم	كمية المياه غير المحاسب عليها بالمتر المكعب لكل كم طولمن الشبكة في السنة
Non revenue water per connection per day	l/c/d	-	68.5	لتر/اشتراك/يوم	كمية المياه غير المحاسب عليها لكل اشتراك في اليوم
Sewerage Coverage (Based on population served by water network)	%	-	-	%	نسبة تغطية خدمة الصرف الصحي

Financial Indicators	Unit	2022	2023	وحدة	المؤشرات المالية
Average Selling Price per cubic meter of water sold	NIS/m³	6.5	-	شيكل / م³	متوسط سعر بيع المتر المكعب من المياه
Operating costs per cubic meter of water sold	NIS/m³	4.6	-	شيكل / م³	التكاليف التشغيلية لكل متر مكعب من المياه المباعة
Collection Efficiency "Water Service"	%	62%	62%	%	كفاءة التحصيل "خدمة المياه"
Working Ratio "Water Service" (No)	No.	-	-	عدد	نسبة العمل "خدمة المياه"
Operating costs per cubic meter of collected wastewater	NIS/m³	-	-	شيكل / م³	التكاليف التشغيلية لكل متر مكعب من المياه العادمة المجمعة
Collection Efficiency "Wastewater Service"	%	-	-	%	كفاءة التحصيل "خدمة الصرف الصحي"
Working Ratio "Wastewater Service"	No.	-	-	عدد	نسبة العمل "خدمة الصرف الصحي"

Other Indicators	Unit	2022	2023	وحدة	مؤشرات أخرى
Staff Productivity Index "Water Service"	No.	2.0	2.0	عدد	معامل إنتاجية الموظف "خدمة المياه"

توزيع التكاليف التشغيلية - خدمة المياه
Operating costs allocation - Water Service

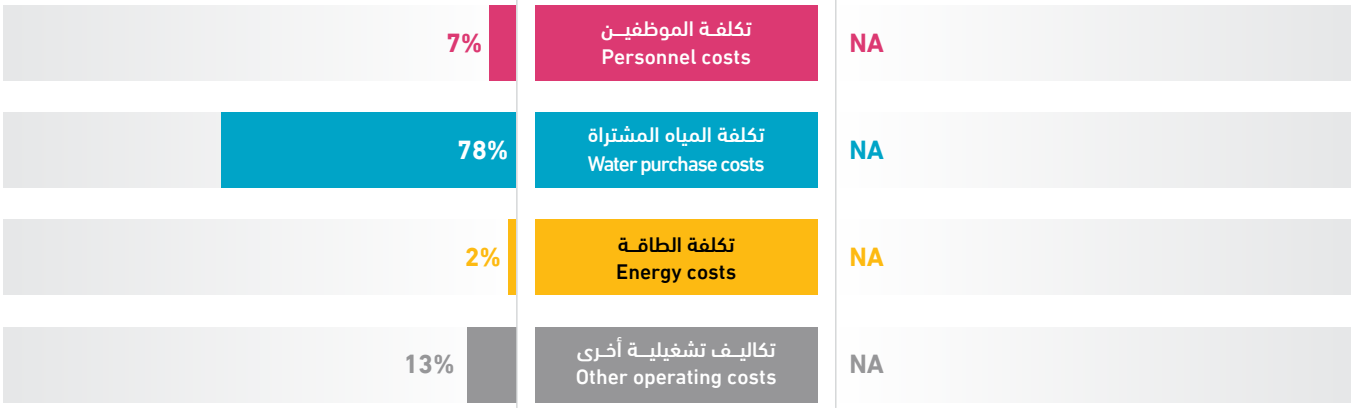

Khallet al Maiyya Municipality

Water & Wastewater Data **2022 - 2023**

بلدية خلة المية

بيانات المياه والصرف الصحي **2022 - 2023**

06M23

7,000	-	720	-	6	50 km	130,213 m³
Population served with water عدد السكان المخدومين بالمياه	Population served with WW عدد السكان المخدومين بالصرف الصحي	No. of water connections عدد اشتراكات المياه	No. of WW connections عدد اشتراكات الصرف الصحي	No. of employees (water and WW) عدد العاملين (مياه وصرف صحي)	Water network length طول شبكة المياه	Available water resources مصادر المياه المتوفرة

Technical Indicators	Unit	2022	2023	وحدة	المؤشرات الفنية
Average daily water consumption per capita at domestic level	l/c/d	22.6	43.5	لتر/فرد/يوم	المعدل اليومي لاستهلاك الفرد من المياه على المستوى المنزلي
Average daily water sold per capita based on total population	l/c/d	22.6	43.9	لتر/فرد/يوم	المعدل اليومي لاستهلاك الفرد من المياه المباعة على المستوى الكلي
Non Revenue Water (including bulk sales)	%	22%	14%	%	النسبة المئوية للمياه غير المحاسب عليها (الفاقد) -تشمل مبيعات الجملة
Non Revenue water as cubic meter per km per year	m³/km	408.4	363.0	م³/كم	كمية المياه غير المحاسب عليها بالمتر المكعب لكل كم طولمن الشبكة في السنة
Non revenue water per connection per day	l/c/d	77.5	69.1	لتر/اشتراك/يوم	كمية المياه غير المحاسب عليها لكل اشتراك في اليوم
Sewerage Coverage (Based on population served by water network)	%	-	-	%	نسبة تغطية خدمة الصرف الصحي

Financial Indicators	Unit	2022	2023	وحدة	المؤشرات المالية
Average Selling Price per cubic meter of water sold	NIS/m³	9.0	7.1	شيكل / م³	متوسط سعر بيع المتر المكعب من المياه
Operating costs per cubic meter of water sold	NIS/m³	7.4	8.2	شيكل / م³	التكاليف التشغيلية لكل متر مكعب من المياه المباعة
Collection Efficiency "Water Service"	%	63%	39%	%	كفاءة التحصيل "خدمة المياه"
Working Ratio "Water Service" (No)	No.	0.8	1.1	عدد	نسبة العمل "خدمة المياه"
Operating costs per cubic meter of collected wastewater	NIS/m³	-	-	شيكل / م³	التكاليف التشغيلية لكل متر مكعب من المياه العادمة المجمعة
Collection Efficiency "Wastewater Service"	%	-	-	%	كفاءة التحصيل "خدمة الصرف الصحي"
Working Ratio "Wastewater Service"	No.	-	-	عدد	نسبة العمل "خدمة الصرف الصحي"

Other Indicators	Unit	2022	2023	وحدة	مؤشرات أخرى
Staff Productivity Index "Water Service"	No.	-	8.3	عدد	معامل إنتاجية الموظف "خدمة المياه"

توزيع التكاليف التشغيلية - خدمة المياه
Operating costs allocation - Water Service

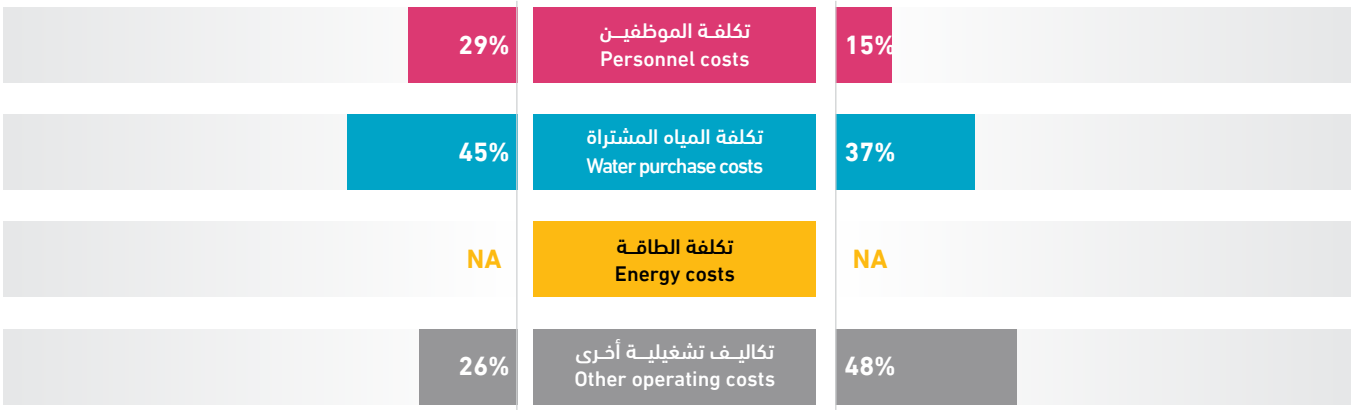

Masafer Yatta VC

Water & Wastewater Data **2022 - 2023**

مجلس قروي مسافر يطا

بيانات المياه والصرف الصحي **2022 - 2023**

06V01

1,900	-	158	-	1	48 km	35,000 m³
Population served with water عدد السكان المخدومين بالمياه	Population served with WW عدد السكان المخدومين بالصرف الصحي	No. of water connections عدد اشتراكات المياه	No. of WW connections عدد اشتراكات الصرف الصحي	No. of employees (water and WW) عدد العاملين (مياه وصرف صحي)	Water network length طول شبكة المياه	Available water resources مصادر المياه المتوفرة

Technical Indicators	Unit	2022	2023	وحدة	المؤشرات الفنية
Average daily water consumption per capita at domestic level	l/c/d	32.4	38.9	لتر/فرد/يوم	المعدل اليومي لاستهلاك الفرد من المياه على المستوى المنزلي
Average daily water sold per capita based on total population	l/c/d	32.4	41.8	لتر/فرد/يوم	المعدل اليومي لاستهلاك الفرد من المياه المباعة على المستوى الكلي
Non Revenue Water (including bulk sales)	%	19%	17%	%	النسبة المئوية للمياه غير المحاسب عليها (الفاقد) -تشمل مبيعات الجملة
Non Revenue water as cubic meter per km per year	m³/km	-	125.0	م³/كم	كمية المياه غير المحاسب عليها بالمتر المكعب لكل كم طولمن الشبكة في السنة
Non revenue water per connection per day	l/c/d	104.0	104.0	لتر/اشتراك/يوم	كمية المياه غير المحاسب عليها لكل اشتراك في اليوم
Sewerage Coverage (Based on population served by water network)	%	-	-	%	نسبة تغطية خدمة الصرف الصحي

Financial Indicators	Unit	2022	2023	وحدة	المؤشرات المالية
Average Selling Price per cubic meter of water sold	NIS/m³	6.0	6.0	شيكل / م³	متوسط سعر بيع المتر المكعب من المياه
Operating costs per cubic meter of water sold	NIS/m³	10.9	8.6	شيكل / م³	التكاليف التشغيلية لكل متر مكعب من المياه المباعة
Collection Efficiency "Water Service"	%	51%	41%	%	كفاءة التحصيل "خدمة المياه"
Working Ratio "Water Service" (No)	No.	1.5	1.2	عدد	نسبة العمل "خدمة المياه"
Operating costs per cubic meter of collected wastewater	NIS/m³	-	-	شيكل / م³	التكاليف التشغيلية لكل متر مكعب من المياه العادمة المجمعة
Collection Efficiency "Wastewater Service"	%	-	-	%	كفاءة التحصيل "خدمة الصرف الصحي"
Working Ratio "Wastewater Service"	No.	-	-	عدد	نسبة العمل "خدمة الصرف الصحي"

Other Indicators	Unit	2022	2023	وحدة	مؤشرات أخرى
Staff Productivity Index "Water Service"	No.	-	6.3	عدد	معامل إنتاجية الموظف "خدمة المياه"

توزيع التكاليف التشغيلية - خدمة المياه
Operating costs allocation - Water Service

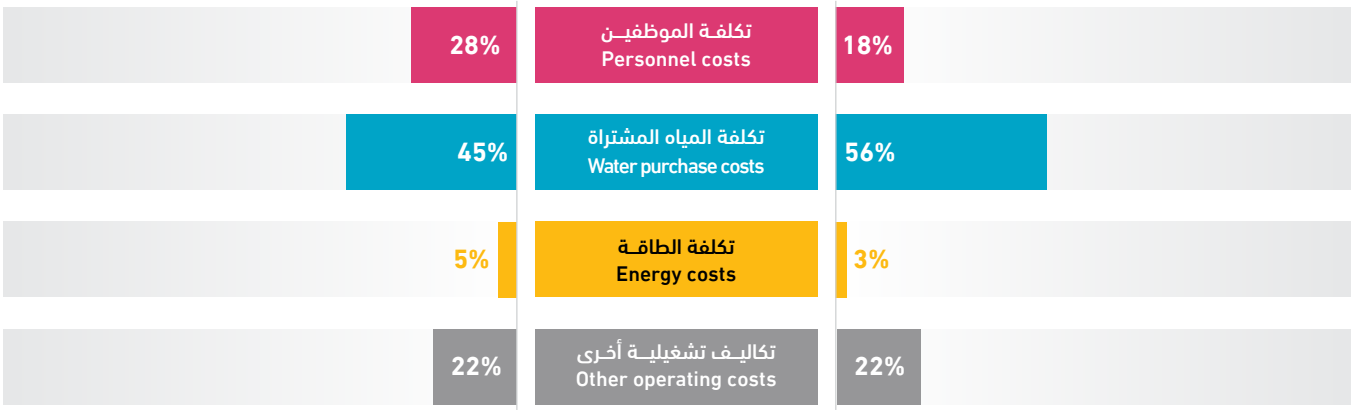

At Tuwani VC

Water & Wastewater Data **2022 - 2023**

مجلس قروي التوانة

بيانات المياه والصرف الصحي **2022 - 2023**

06V02

1,700	-	196	-	2	20.85 km	35,749 m³
Population served with water عدد السكان المخدومين بالمياه	Population served with WW عدد السكان المخدومين بالصرف الصحي	No. of water connections عدد اشتراكات المياه	No. of WW connections عدد اشتراكات الصرف الصحي	No. of employees (water and WW) عدد العاملين (مياه وصرف صحي)	Water network length طول شبكة المياه	Available water resources مصادر المياه المتوفرة

Technical Indicators	Unit	2022	2023	وحدة	المؤشرات الفنية
Average daily water consumption per capita at domestic level	l/c/d	96.2	21.3	لتر/فرد/يوم	المعدل اليومي لاستهلاك الفرد من المياه على المستوى المنزلي
Average daily water sold per capita based on total population	l/c/d	96.2	22.5	لتر/فرد/يوم	المعدل اليومي لاستهلاك الفرد من المياه المباعة على المستوى الكلي
Non Revenue Water (including bulk sales)	%	24%	7%	%	النسبة المئوية للمياه غير المحاسب عليها (الفاقد) -تشمل مبيعات الجملة
Non Revenue water as cubic meter per km per year	m³/km	-	122.3	م³/كم	كمية المياه غير المحاسب عليها بالمتر المكعب لكل كم طولمن الشبكة في السنة
Non revenue water per connection per day	l/c/d	-	35.6	لتر/اشتراك/يوم	كمية المياه غير المحاسب عليها لكل اشتراك في اليوم
Sewerage Coverage (Based on population served by water network)	%	-	-	%	نسبة تغطية خدمة الصرف الصحي

Financial Indicators	Unit	2022	2023	وحدة	المؤشرات المالية
Average Selling Price per cubic meter of water sold	NIS/m³	-	4.5	شيكل / م³	متوسط سعر بيع المتر المكعب من المياه
Operating costs per cubic meter of water sold	NIS/m³	-	6.7	شيكل / م³	التكاليف التشغيلية لكل متر مكعب من المياه المباعة
Collection Efficiency "Water Service"	%	-	48%	%	كفاءة التحصيل "خدمة المياه"
Working Ratio "Water Service" (No)	No.	-	1.3	عدد	نسبة العمل "خدمة المياه"
Operating costs per cubic meter of collected wastewater	NIS/m³	-	-	شيكل / م³	التكاليف التشغيلية لكل متر مكعب من المياه العادمة المجمعة
Collection Efficiency "Wastewater Service"	%	-	-	%	كفاءة التحصيل "خدمة الصرف الصحي"
Working Ratio "Wastewater Service"	No.	-	-	عدد	نسبة العمل "خدمة الصرف الصحي"

Other Indicators	Unit	2022	2023	وحدة	مؤشرات أخرى
Staff Productivity Index "Water Service"	No.	-	10.2	عدد	معامل إنتاجية الموظف "خدمة المياه"

توزيع التكاليف التشغيلية - خدمة المياه
Operating costs allocation - Water Service

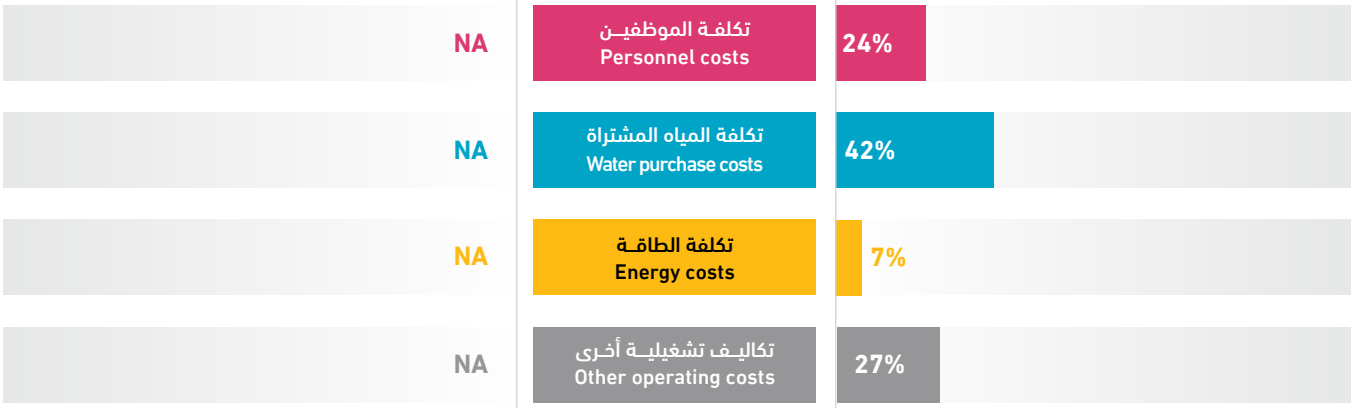

El Kaum VC

Water & Wastewater Data **2022 - 2023**

مجلس قروي الكوم

بيانات المياه والصرف الصحي **2022 - 2023**

06V05

3,400	-	660	-	5	23 km	98,035 m³
Population served with water عدد السكان المخدومين بالمياه	Population served with WW عدد السكان المخدومين بالصرف الصحي	No. of water connections عدد اشتراكات المياه	No. of WW connections عدد اشتراكات الصرف الصحي	No. of employees (water and WW) عدد العاملين (مياه وصرف صحي)	Water network length طول شبكة المياه	Available water resources مصادر المياه المتوفرة

Technical Indicators	Unit	2022	2023	وحدة	المؤشرات الفنية
Average daily water consumption per capita at domestic level	l/c/d	60.3	68.9	لتر/فرد/يوم	المعدل اليومي لاستهلاك الفرد من المياه على المستوى المنزلي
Average daily water sold per capita based on total population	l/c/d	60.3	68.9	لتر/فرد/يوم	المعدل اليومي لاستهلاك الفرد من المياه المباعة على المستوى الكلي
Non Revenue Water (including bulk sales)	%	14%	13%	%	النسبة المئوية للمياه غير المحاسب عليها (الفاقد) -تشمل مبيعات الجملة
Non Revenue water as cubic meter per km per year	m³/km	689.2	540.0	م³/كم	كمية المياه غير المحاسب عليها بالمتر المكعب لكل كم طولمن الشبكة في السنة
Non revenue water per connection per day	l/c/d	47.2	52.2	لتر/اشتراك/يوم	كمية المياه غير المحاسب عليها لكل اشتراك في اليوم
Sewerage Coverage (Based on population served by water network)	%	-	-	%	نسبة تغطية خدمة الصرف الصحي

Financial Indicators	Unit	2022	2023	وحدة	المؤشرات المالية
Average Selling Price per cubic meter of water sold	NIS/m³	5.9	7.9	شيكل / م³	متوسط سعر بيع المتر المكعب من المياه
Operating costs per cubic meter of water sold	NIS/m³	7.5	10.1	شيكل / م³	التكاليف التشغيلية لكل متر مكعب من المياه المباعة
Collection Efficiency "Water Service"	%	71%	52%	%	كفاءة التحصيل "خدمة المياه"
Working Ratio "Water Service" (No)	No.	0.9	1.2	عدد	نسبة العمل "خدمة المياه"
Operating costs per cubic meter of collected wastewater	NIS/m³	-	-	شيكل / م³	التكاليف التشغيلية لكل متر مكعب من المياه العادمة المجمعة
Collection Efficiency "Wastewater Service"	%	-	-	%	كفاءة التحصيل "خدمة الصرف الصحي"
Working Ratio "Wastewater Service"	No.	-	-	عدد	نسبة العمل "خدمة الصرف الصحي"

Other Indicators	Unit	2022	2023	وحدة	مؤشرات أخرى
Staff Productivity Index "Water Service"	No.	-	7.6	عدد	معامل إنتاجية الموظف "خدمة المياه"

توزيع التكاليف التشغيلية - خدمة المياه
Operating costs allocation - Water Service

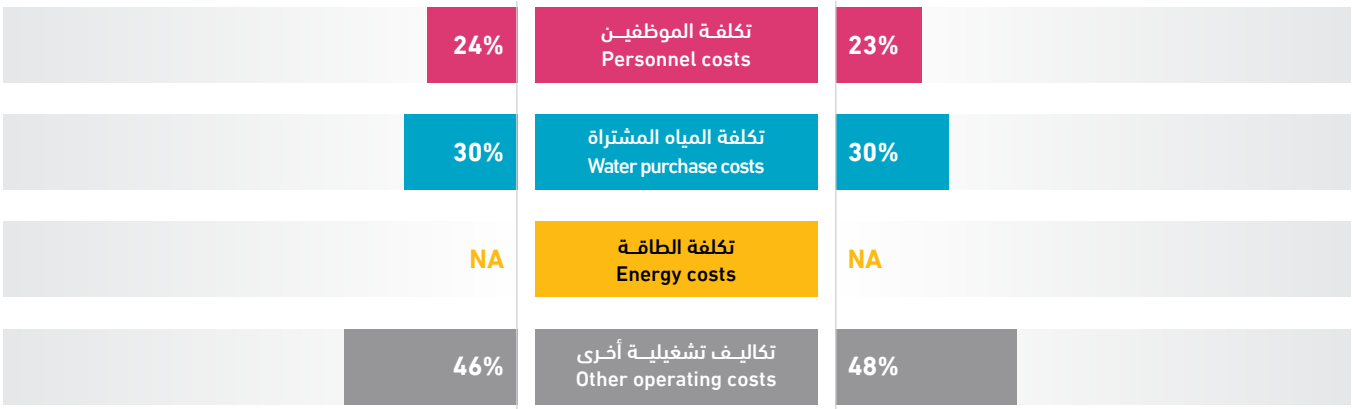

Hitta VC

Water & Wastewater Data **2022 - 2023**

مجلس قروي حتا

بيانات المياه والصرف الصحي **2022 - 2023**

06V08

1,800	-	253	-	3	19.5 km	67,952 m³
Population served with water عدد السكان المخدومين بالمياه	Population served with WW عدد السكان المخدومين بالصرف الصحي	No. of water connections عدد اشتراكات المياه	No. of WW connections عدد اشتراكات الصرف الصحي	No. of employees (water and WW) عدد العاملين (مياه وصرف صحي)	Water network length طول شبكة المياه	Available water resources مصادر المياه المتوفرة

Technical Indicators	Unit	2022	2023	وحدة	المؤشرات الفنية
Average daily water consumption per capita at domestic level	l/c/d	59.0	76.7	لتر/فرد/يوم	المعدل اليومي لاستهلاك الفرد من المياه على المستوى المنزلي
Average daily water sold per capita based on total population	l/c/d	59.4	77.4	لتر/فرد/يوم	المعدل اليومي لاستهلاك الفرد من المياه المباعة على المستوى الكلي
Non Revenue Water (including bulk sales)	%	22%	25%	%	النسبة المئوية للمياه غير المحاسب عليها (الفاقد) -تشمل مبيعات الجملة
Non Revenue water as cubic meter per km per year	m³/km	2,107.9	877.0	م³/كم	كمية المياه غير المحاسب عليها بالمتر المكعب لكل كم طولمن الشبكة في السنة
Non revenue water per connection per day	l/c/d	-	185.2	لتر/اشتراك/يوم	كمية المياه غير المحاسب عليها لكل اشتراك في اليوم
Sewerage Coverage (Based on population served by water network)	%	-	-	%	نسبة تغطية خدمة الصرف الصحي

Financial Indicators	Unit	2022	2023	وحدة	المؤشرات المالية
Average Selling Price per cubic meter of water sold	NIS/m³	3.8	5.5	شيكل / م³	متوسط سعر بيع المتر المكعب من المياه
Operating costs per cubic meter of water sold	NIS/m³	4.1	4.6	شيكل / م³	التكاليف التشغيلية لكل متر مكعب من المياه المباعة
Collection Efficiency "Water Service"	%	11%	21%	%	كفاءة التحصيل "خدمة المياه"
Working Ratio "Water Service" (No)	No.	1.1	0.8	عدد	نسبة العمل "خدمة المياه"
Operating costs per cubic meter of collected wastewater	NIS/m³	-	-	شيكل / م³	التكاليف التشغيلية لكل متر مكعب من المياه العادمة المجمعة
Collection Efficiency "Wastewater Service"	%	-	-	%	كفاءة التحصيل "خدمة الصرف الصحي"
Working Ratio "Wastewater Service"	No.	-	-	عدد	نسبة العمل "خدمة الصرف الصحي"

Other Indicators	Unit	2022	2023	وحدة	مؤشرات أخرى
Staff Productivity Index "Water Service"	No.	-	11.9	عدد	معامل إنتاجية الموظف "خدمة المياه"

توزيع التكاليف التشغيلية - خدمة المياه
Operating costs allocation - Water Service

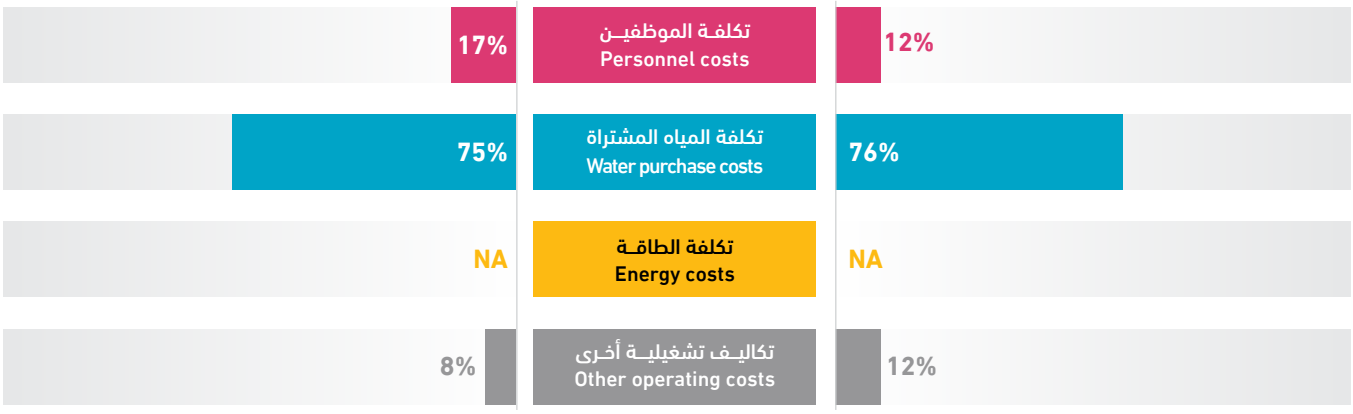



محـــافظـــة طولكـرم

Tulkarm Governorate

محـــافظـــة طولكرم
Tulkarm Governorate

Service Provider	Page NO. رقم الصفحة	مقدم الخدمة
Tulkarm Municipality	164	بلدية طولكرم
Deir al Ghusun Municipality	165	بلدية دير الغصون
A'ttil Municipality	166	بلدية عتيل
Anabta Municipality	167	بلدية عنبتا
Qaffin Municipality	168	بلدية قفين
Bal'a Municipality	169	بلدية بلعا
'Illar Municipality	170	بلدية علار
Beit Lid Municipality	171	بلدية بيت ليد
Kafr Al Labad Municipality	172	بلدية كفر اللبد
Baqa Ash Sharqiya Municipality	173	بلدية باقة الشرقية
Seida Municipality	174	بلدية صيدا
Zeita Municipality	175	بلدية زيتا
Far'un VC	176	مجلس قروي فرعون
Kafr Jammal VC	177	مجلس قروي كفر جمال
Shufa VC	178	مجلس قروي شوفة
Nazlat 'Isa VC	179	مجلس قروي نزلة عيسى
Kafr A'bbush VC	180	مجلس قروي كفر عبوش
Kafr Sur VC	181	مجلس قروي كفر صور
Ramin VC	182	مجلس قروي رامين
An Nazla ash Sharqiya VC	183	مجلس قروي النزلة الشرقية
Al Nazla Al Gharbiya VC	184	مجلس قروي النزلة الغربية
Kafr Zibad VC	185	مجلس قروي كفر زيباد
Ar Ras VC	186	مجلس قروي الراس
Al Jarushiya VC	187	مجلس قروي الجاروشية
Iktaba VC	188	مجلس قروي اكتابا
Saffarin VC	189	مجلس قروي سفارين
An Nazla Al Wusta VC	190	مجلس قروي النزلة الوسطى
Jubara VC	191	مجلس قروي جبارة
Kur VC	192	مجلس قروي كور

Tulkarm Municipality

Water & Wastewater Data **2022 - 2023**

بلدية طولكـــرم

بيانات المياه والصرف الصحي **2022 - 2023**

07M01

89,195	49,820	18,884	8,700	73	433 km	8,933,736 m^3
Population served with water عدد السكان المخدومين بالمياه	Population served with WW عدد السكان المخدومين بالصرف الصحي	No. of water connections عدد اشتراكات المياه	No. of WW connections عدد اشتراكات الصرف الصحي	No. of employees (water and WW) عدد العاملين (مياه وصرف صحي)	Water network length طول شبكة المياه	Available water resources مصادر المياه المتوفرة

Technical Indicators	Unit	2022	2023	وحدة	المؤشرات الفنية
Average daily water consumption per capita at domestic level	l/c/d	94.5	104.8	لتر/فرد/يوم	المعدل اليومي لاستهلاك الفرد من المياه على المستوى المنزلي
Average daily water sold per capita based on total population	l/c/d	115.7	171.5	لتر/فرد/يوم	المعدل اليومي لاستهلاك الفرد من المياه المباعة على المستوى الكلي
Non Revenue Water (including bulk sales)	%	-	37%	%	النسبة المئوية للمياه غير المحاسب عليها (الفاقد) -تشمل مبيعات الجملة
Non Revenue water as cubic meter per km per year	m^3/km	-	7,606.5	م^3/كم	كمية المياه غير المحاسب عليها بالمتر المكعب لكل كم طولمن الشبكة في السنة
Non revenue water per connection per day	l/c/d	-	477.9	لتر/اشتراك/يوم	كمية المياه غير المحاسب عليها لكل اشتراك في اليوم
Sewerage Coverage (Based on population served by water network)	%	-	56%	%	نسبة تغطية خدمة الصرف الصحي

Financial Indicators	Unit	2022	2023	وحدة	المؤشرات المالية
Average Selling Price per cubic meter of water sold	NIS/m^3	-	3.8	شيكل / م^3	متوسط سعر بيع المتر المكعب من المياه
Operating costs per cubic meter of water sold	NIS/m^3	2.5	2.4	شيكل / م^3	التكاليف التشغيلية لكل متر مكعب من المياه المباعة
Collection Efficiency "Water Service"	%	-	25%	%	كفاءة التحصيل "خدمة المياه"
Working Ratio "Water Service" (No)	No.	-	0.6	عدد	نسبة العمل "خدمة المياه"
Operating costs per cubic meter of collected wastewater	NIS/m^3	-	0.7	شيكل / م^3	التكاليف التشغيلية لكل متر مكعب من المياه العادمة المجمعة
Collection Efficiency "Wastewater Service"	%	-	16%	%	كفاءة التحصيل "خدمة الصرف الصحي"
Working Ratio "Wastewater Service"	No.	2.28	2.2	عدد	نسبة العمل "خدمة الصرف الصحي"

Other Indicators	Unit	2022	2023	وحدة	مؤشرات أخرى
Staff Productivity Index "Water Service"	No.	1.5	3.0	عدد	معامل إنتاجية الموظف "خدمة المياه"

توزيع التكاليف التشغيلية - خدمة المياه
Operating costs allocation - Water Service

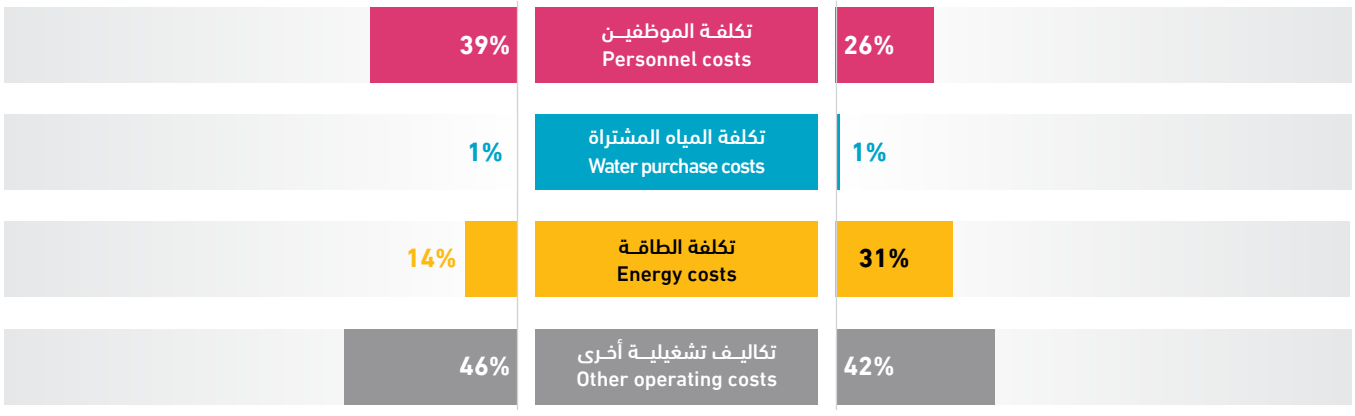

Deir al Ghusun Municipality

Water & Wastewater Data **2021 - 2022**

بلدية دير الغصـون

بيانات المياه والصرف الصحي **2021 - 2022**

07M02

محافظـــــة طولكـــرم Tulkarm Governorate

13,000	-	2,862	-	7	70 km	865,000 m³
Population served with water عدد السكان المخدومين بالمياه	Population served with WW عدد السكان المخدومين بالصرف الصحي	No. of water connections عدد اشتراكات المياه	No. of WW connections عدد اشتراكات الصرف الصحي	No. of employees (water and WW) عدد العاملين (مياه وصرف صحي)	Water network length طول شبكة المياه	Available water resources مصادر المياه المتوفرة

Technical Indicators	Unit	2022	2023	وحدة	المؤشرات الفنية
Average daily water consumption per capita at domestic level	l/c/d	102.5	106.4	لتر/فرد/يوم	المعدل اليومي لاستهلاك الفرد من المياه على المستوى المنزلي
Average daily water sold per capita based on total population	l/c/d	102.5	106.4	لتر/فرد/يوم	المعدل اليومي لاستهلاك الفرد من المياه المباعة على المستوى الكلي
Non Revenue Water (including bulk sales)	%	29%	36%	%	النسبة المئوية للمياه غير المحاسب عليها (الفاقد) -تشمل مبيعات الجملة
Non Revenue water as cubic meter per km per year	m^3/km	3,364.7	4,463.2	م³/كم	كمية المياه غير المحاسب عليها بالمتر المكعب لكل كم طولمن الشبكة في السنة
Non revenue water per connection per day	l/c/d	223.0	299.1	لتر/اشتراك/يوم	كمية المياه غير المحاسب عليها لكل اشتراك في اليوم
Sewerage Coverage (Based on population served by water network)	%	-	-	%	نسبة تغطية خدمة الصرف الصحي

Financial Indicators	Unit	2022	2023	وحدة	المؤشرات المالية
Average Selling Price per cubic meter of water sold	NIS/m^3	2.4	2.6	شيكل / م³	متوسط سعر بيع المتر المكعب من المياه
Operating costs per cubic meter of water sold	NIS/m^3	2.1	2.4	شيكل / م³	التكاليف التشغيلية لكل متر مكعب من المياه المباعة
Collection Efficiency "Water Service"	%	94%	>100%	%	كفاءة التحصيل "خدمة المياه"
Working Ratio "Water Service" (No)	No.	0.7	0.9	عدد	نسبة العمل "خدمة المياه"
Operating costs per cubic meter of collected wastewater	NIS/m^3	-	-	شيكل / م³	التكاليف التشغيلية لكل متر مكعب من المياه العادمة المجمعة
Collection Efficiency "Wastewater Service"	%	-	-	%	كفاءة التحصيل "خدمة الصرف الصحي"
Working Ratio "Wastewater Service"	No.	-	-	عدد	نسبة العمل "خدمة الصرف الصحي"

Other Indicators	Unit	2022	2023	وحدة	مؤشرات أخرى
Staff Productivity Index "Water Service"	No.	2.5	2.5	عدد	معامل إنتاجية الموظف "خدمة المياه"

توزيـع التكاليـف التشـغيلية - خدمـة الميـاه
Operating costs allocation - Water Service

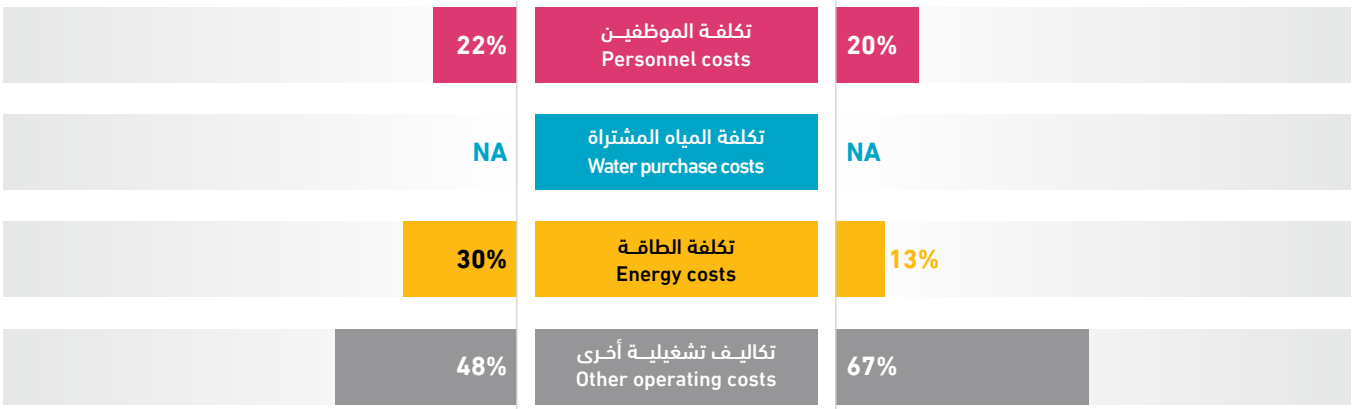

A'ttil Municipality

Water & Wastewater Data **2022 - 2023**

بلدية عتيـــل

بيانات المياه والصرف الصحي **2022 - 2023**

07M03

695,407 m³	68 km	10	-	2,450	-	12,000
Available water resources مصادر المياه المتوفرة	Water network length طول شبكة المياه	No. of employees (water and WW) عدد العاملين (مياه وصرف صحي)	No. of WW connections عدد اشتراكات الصرف الصحي	No. of water connections عدد اشتراكات المياه	Population served with WW عدد السكان المخدومين بالصرف الصحي	Population served with water عدد السكان المخدومين بالمياه

Technical Indicators	Unit	2022	2023	وحدة	المؤشرات الفنية
Average daily water consumption per capita at domestic level	l/c/d	110.4	103.2	لتر/فرد/يوم	المعدل اليومي لاستهلاك الفرد من المياه على المستوى المنزلي
Average daily water sold per capita based on total population	l/c/d	111.9	104.6	لتر/فرد/يوم	المعدل اليومي لاستهلاك الفرد من المياه المباعة على المستوى الكلي
Non Revenue Water (including bulk sales)	%	29%	34%	%	النسبة المئوية للمياه غير المحاسب عليها (الفاقد) -تشمل مبيعات الجملة
Non Revenue water as cubic meter per km per year	m^3/km	3,103.2	3,486.3	م³/كم	كمية المياه غير المحاسب عليها بالمتر المكعب لكل كم طولمن الشبكة في السنة
Non revenue water per connection per day	l/c/d	227.9	265.1	لتر/اشتراك/يوم	كمية المياه غير المحاسب عليها لكل اشتراك في اليوم
Sewerage Coverage (Based on population served by water network)	%	-	-	%	نسبة تغطية خدمة الصرف الصحي

Financial Indicators	Unit	2022	2023	وحدة	المؤشرات المالية
Average Selling Price per cubic meter of water sold	NIS/m^3	3.1	3.3	شيكل / م³	متوسط سعر بيع المتر المكعب من المياه
Operating costs per cubic meter of water sold	NIS/m^3	2.1	2.5	شيكل / م³	التكاليف التشغيلية لكل متر مكعب من المياه المباعة
Collection Efficiency "Water Service"	%	88%	89%	%	كفاءة التحصيل "خدمة المياه"
Working Ratio "Water Service" (No)	No.	0.6	0.7	عدد	نسبة العمل "خدمة المياه"
Operating costs per cubic meter of collected wastewater	NIS/m^3	-	-	شيكل / م³	التكاليف التشغيلية لكل متر مكعب من المياه العادمة المجمعة
Collection Efficiency "Wastewater Service"	%	-	-	%	كفاءة التحصيل "خدمة الصرف الصحي"
Working Ratio "Wastewater Service"	No.	-	-	عدد	نسبة العمل "خدمة الصرف الصحي"

Other Indicators	Unit	2022	2023	وحدة	مؤشرات أخرى
Staff Productivity Index "Water Service"	No.	1.7	4.1	عدد	معامل إنتاجية الموظف "خدمة المياه"

توزيع التكاليف التشغيلية - خدمة المياه
Operating costs allocation - Water Service

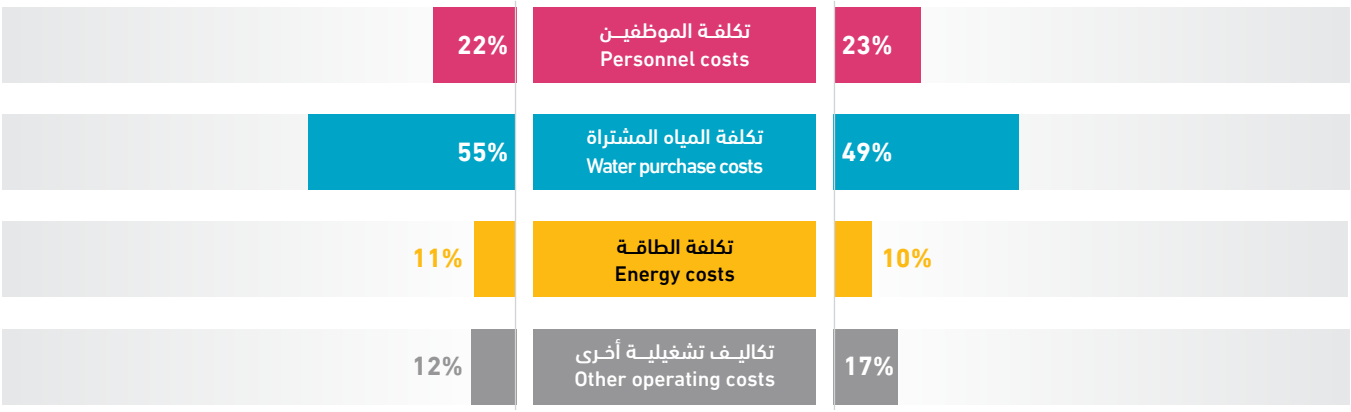

Anabta Municipality

Water & Wastewater Data **2021 - 2022**

بلدية عنبتا

بيانات المياه والصرف الصحي **2021 - 2022**

07M04

9,650
Population served with water
عدد السكان المخدومين بالمياه

6,675
Population served with WW
عدد السكان المخدومين بالصرف الصحي

2,307
No. of water connections
عدد اشتراكات المياه

2,251
No. of WW connections
عدد اشتراكات الصرف الصحي

8
No. of employees (water and WW)
عدد العاملين (مياه وصرف صحي)

67 km
Water network length
طول شبكة المياه

858,133 m³
Available water resources
مصادر المياه المتوفرة

Technical Indicators	Unit	2022	2023	وحدة	المؤشرات الفنية
Average daily water consumption per capita at domestic level	l/c/d	93.5	96.7	لتر/فرد/يوم	المعدل اليومي لاستهلاك الفرد من المياه على المستوى المنزلي
Average daily water sold per capita based on total population	l/c/d	106.9	112.4	لتر/فرد/يوم	المعدل اليومي لاستهلاك الفرد من المياه المباعة على المستوى الكلي
Non Revenue Water (including bulk sales)	%	41%	43%	%	النسبة المئوية للمياه غير المحاسب عليها (الفاقد) -تشمل مبيعات الجملة
Non Revenue water as cubic meter per km per year	m^3/km	5,118.1	5,490.9	م³/كم	كمية المياه غير المحاسب عليها بالمتر المكعب لكل كم طولمن الشبكة في السنة
Non revenue water per connection per day	l/c/d	425.3	436.9	لتر/اشتراك/يوم	كمية المياه غير المحاسب عليها لكل اشتراك في اليوم
Sewerage Coverage (Based on population served by water network)	%	70%	69%	%	نسبة تغطية خدمة الصرف الصحي

Financial Indicators	Unit	2022	2023	وحدة	المؤشرات المالية
Average Selling Price per cubic meter of water sold	NIS/m^3	3.7	4.1	شيكل / م³	متوسط سعر بيع المتر المكعب من المياه
Operating costs per cubic meter of water sold	NIS/m^3	2.9	3.1	شيكل / م³	التكاليف التشغيلية لكل متر مكعب من المياه المباعة
Collection Efficiency "Water Service"	%	>100%	>100%	%	كفاءة التحصيل "خدمة المياه"
Working Ratio "Water Service" (No)	No.	0.7	0.7	عدد	نسبة العمل "خدمة المياه"
Operating costs per cubic meter of collected wastewater	NIS/m^3	1.5	1.2	شيكل / م³	التكاليف التشغيلية لكل متر مكعب من المياه العادمة المجمعة
Collection Efficiency "Wastewater Service"	%	99%	100%	%	كفاءة التحصيل "خدمة الصرف الصحي"
Working Ratio "Wastewater Service"	No.	1.9	1.2	عدد	نسبة العمل "خدمة الصرف الصحي"

Other Indicators	Unit	2022	2023	وحدة	مؤشرات أخرى
Staff Productivity Index "Water Service"	No.	3.6	2.6	عدد	معامل إنتاجية الموظف "خدمة المياه"

توزيع التكاليف التشغيلية - خدمة المياه
Operating costs allocation - Water Service

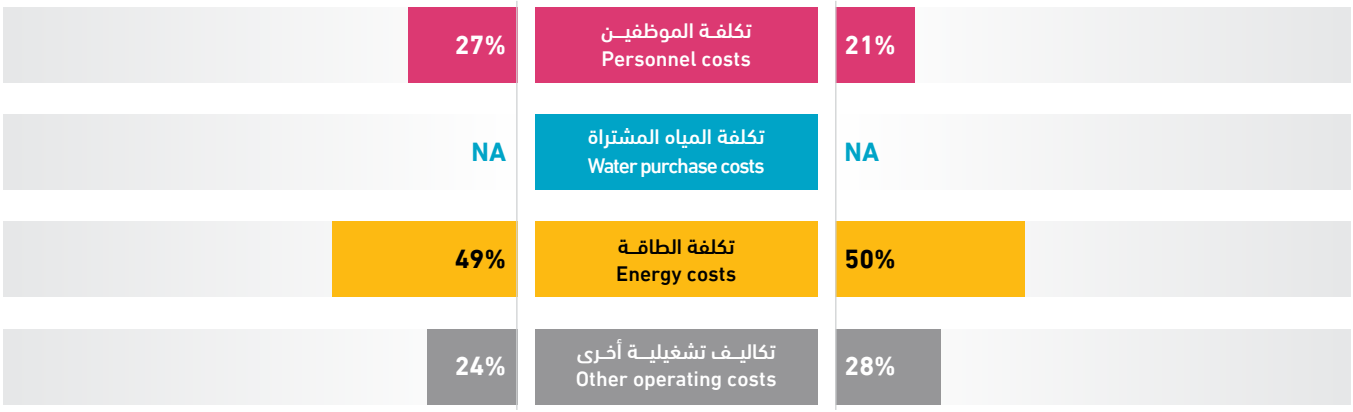

Qaffin Municipality

Water & Wastewater Data **2022 - 2023**

بلدية قفيـــن

بيانات المياه والصرف الصحي **2022 - 2023**

07M05

11,800	-	2,700	-	4	42 km	611,130 m³
Population served with water عدد السكان المخدومين بالمياه	Population served with WW عدد السكان المخدومين بالصرف الصحي	No. of water connections عدد اشتراكات المياه	No. of WW connections عدد اشتراكات الصرف الصحي	No. of employees (water and WW) عدد العاملين (مياه وصرف صحي)	Water network length طول شبكة المياه	Available water resources مصادر المياه المتوفرة

Technical Indicators	Unit	2022	2023	وحدة	المؤشرات الفنية
Average daily water consumption per capita at domestic level	l/c/d	117.7	105.6	لتر/فرد/يوم	المعدل اليومي لاستهلاك الفرد من المياه على المستوى المنزلي
Average daily water sold per capita based on total population	l/c/d	117.9	105.8	لتر/فرد/يوم	المعدل اليومي لاستهلاك الفرد من المياه المباعة على المستوى الكلي
Non Revenue Water (including bulk sales)	%	31%	19%	%	النسبة المئوية للمياه غير المحاسب عليها (الفاقد) -تشمل مبيعات الجملة
Non Revenue water as cubic meter per km per year	m³/km	6,526.7	2,729.6	م³/كم	كمية المياه غير المحاسب عليها بالمتر المكعب لكل كم طولمن الشبكة في السنة
Non revenue water per connection per day	l/c/d	234.2	116.3	لتر/اشتراك/يوم	كمية المياه غير المحاسب عليها لكل اشتراك في اليوم
Sewerage Coverage (Based on population served by water network)	%	-	-	%	نسبة تغطية خدمة الصرف الصحي

Financial Indicators	Unit	2022	2023	وحدة	المؤشرات المالية
Average Selling Price per cubic meter of water sold	NIS/m³	3.2	3.6	شيكل / م³	متوسط سعر بيع المتر المكعب من المياه
Operating costs per cubic meter of water sold	NIS/m³	2.9	2.2	شيكل / م³	التكاليف التشغيلية لكل متر مكعب من المياه المباعة
Collection Efficiency "Water Service"	%	-	59%	%	كفاءة التحصيل "خدمة المياه"
Working Ratio "Water Service" (No)	No.	0.8	0.5	عدد	نسبة العمل "خدمة المياه"
Operating costs per cubic meter of collected wastewater	NIS/m³	-	-	شيكل / م³	التكاليف التشغيلية لكل متر مكعب من المياه العادمة المجمعة
Collection Efficiency "Wastewater Service"	%	-	-	%	كفاءة التحصيل "خدمة الصرف الصحي"
Working Ratio "Wastewater Service"	No.	-	-	عدد	نسبة العمل "خدمة الصرف الصحي"

Other Indicators	Unit	2022	2023	وحدة	مؤشرات أخرى
Staff Productivity Index "Water Service"	No.	1.9	1.5	عدد	معامل إنتاجية الموظف "خدمة المياه"

توزيع التكاليف التشغيلية - خدمة المياه
Operating costs allocation - Water Service

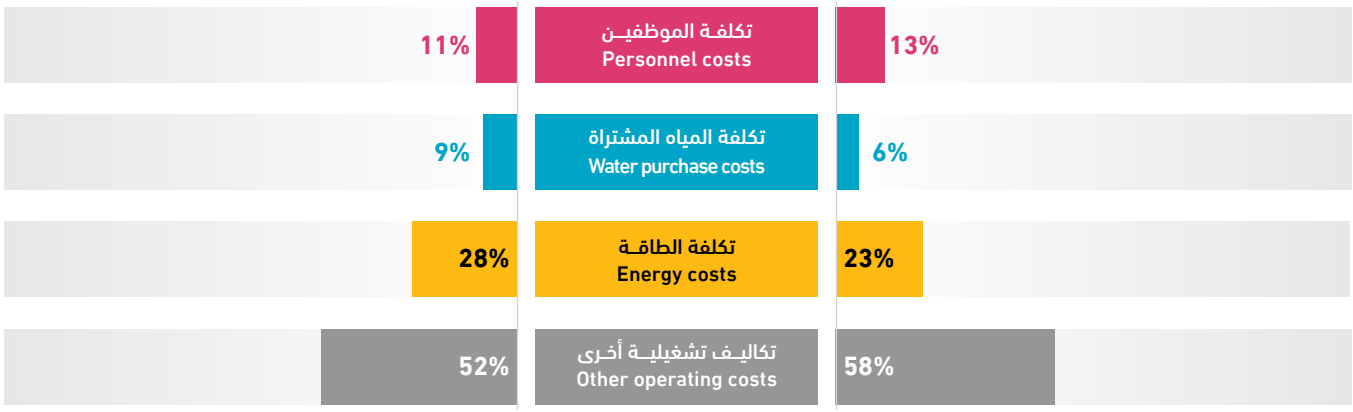

Bal'a Municipality

Water & Wastewater Data **2022 - 2023**

بلديـــة بلعـــا

بيانات المياه والصرف الصحي **2022 - 2023**

07M06

9,000
Population served with water
عدد السكان المخدومين بالمياه

3,500
Population served with WW
عدد السكان المخدومين بالصرف الصحي

2,081
No. of water connections
عدد اشتراكات المياه

496
No. of WW connections
عدد اشتراكات الصرف الصحي

6
No. of employees (water and WW)
عدد العاملين (مياه وصرف صحي)

23 km
Water network length
طول شبكة المياه

564,375 m³
Available water resources
مصادر المياه المتوفرة

Technical Indicators	Unit	2022	2023	وحدة	المؤشرات الفنية
Average daily water consumption per capita at domestic level	l/c/d	60.9	71.7	لتر/فرد/يوم	المعدل اليومي لاستهلاك الفرد من المياه على المستوى المنزلي
Average daily water sold per capita based on total population	l/c/d	77.3	74.7	لتر/فرد/يوم	المعدل اليومي لاستهلاك الفرد من المياه المباعة على المستوى الكلي
Non Revenue Water (including bulk sales)	%	50%	57%	%	النسبة المئوية للمياه غير المحاسب عليها (الفاقد) -تشمل مبيعات الجملة
Non Revenue water as cubic meter per km per year	m^3/km	11,141.0	13,863.4	م³/كم	كمية المياه غير المحاسب عليها بالمتر المكعب لكل كم طولمن الشبكة في السنة
Non revenue water per connection per day	l/c/d	354.9	419.8	لتر/اشتراك/يوم	كمية المياه غير المحاسب عليها لكل اشتراك في اليوم
Sewerage Coverage (Based on population served by water network)	%	33%	39%	%	نسبة تغطية خدمة الصرف الصحي

Financial Indicators	Unit	2022	2023	وحدة	المؤشرات المالية
Average Selling Price per cubic meter of water sold	NIS/m^3	5.3	3.3	شيكل / م³	متوسط سعر بيع المتر المكعب من المياه
Operating costs per cubic meter of water sold	NIS/m^3	3.7	3.1	شيكل / م³	التكاليف التشغيلية لكل متر مكعب من المياه المباعة
Collection Efficiency "Water Service"	%	98%	>100%	%	كفاءة التحصيل "خدمة المياه"
Working Ratio "Water Service" (No)	No.	0.6	0.8	عدد	نسبة العمل "خدمة المياه"
Operating costs per cubic meter of collected wastewater	NIS/m^3	-	-	شيكل / م³	التكاليف التشغيلية لكل متر مكعب من المياه العادمة المجمعة
Collection Efficiency "Wastewater Service"	%	100%	100%	%	كفاءة التحصيل "خدمة الصرف الصحي"
Working Ratio "Wastewater Service"	No.	1.4	0.9	عدد	نسبة العمل "خدمة الصرف الصحي"

Other Indicators	Unit	2022	2023	وحدة	مؤشرات أخرى
Staff Productivity Index "Water Service"	No.	2.0	1.9	عدد	معامل إنتاجية الموظف "خدمة المياه"

توزيع التكاليف التشغيلية - خدمة المياه
Operating costs allocation - Water Service

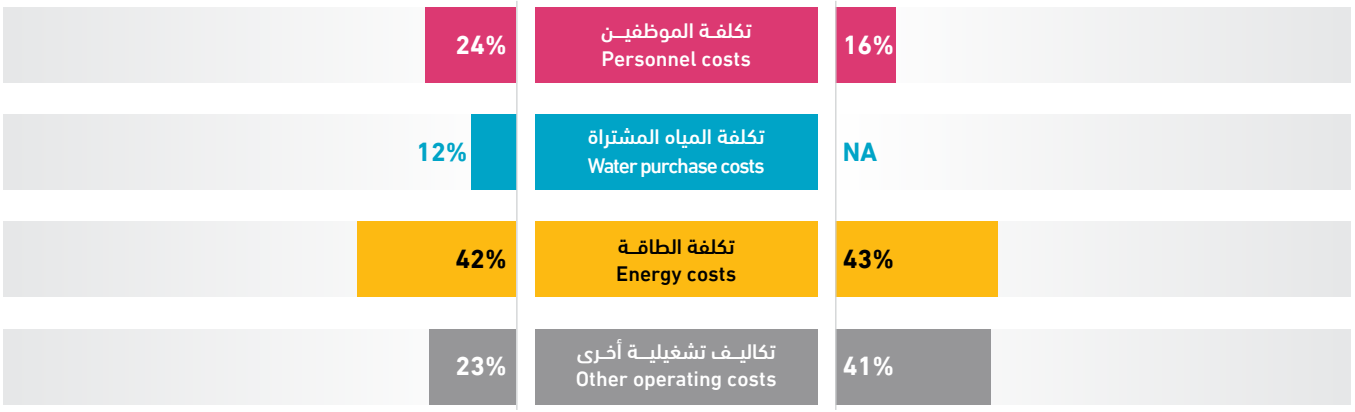

‘Illar Municipality

Water & Wastewater Data **2021 - 2022**

بلدية عـــــلار

بيانات المياه والصرف الصحي **2021 - 2022**

07M07

8,300
Population served with water
عدد السكان المخدومين بالمياه

-
Population served with WW
عدد السكان المخدومين بالصرف الصحي

2,089
No. of water connections
عدد اشتراكات المياه

-
No. of WW connections
عدد اشتراكات الصرف الصحي

13
No. of employees (water and WW)
عدد العاملين (مياه وصرف صحي)

65 km
Water network length
طول شبكة المياه

985,809 m³
Available water resources
مصادر المياه المتوفرة

Technical Indicators	Unit	2022	2023	وحدة	المؤشرات الفنية
Average daily water consumption per capita at domestic level	l/c/d	96.0	98.2	لتر/فرد/يوم	المعدل اليومي لاستهلاك الفرد من المياه على المستوى المنزلي
Average daily water sold per capita based on total population	l/c/d	96.0	98.2	لتر/فرد/يوم	المعدل اليومي لاستهلاك الفرد من المياه المباعة على المستوى الكلي
Non Revenue Water (including bulk sales)	%	26%	10%	%	النسبة المئوية للمياه غير المحاسب عليها (الفاقد) -تشمل مبيعات الجملة
Non Revenue water as cubic meter per km per year	m^3/km	1,603.7	1,465.8	م³/كم	كمية المياه غير المحاسب عليها بالمتر المكعب لكل كم طولمن الشبكة في السنة
Non revenue water per connection per day	l/c/d	141.2	125.0	لتر/اشتراك/يوم	كمية المياه غير المحاسب عليها لكل اشتراك في اليوم
Sewerage Coverage (Based on population served by water network)	%	-	-	%	نسبة تغطية خدمة الصرف الصحي

Financial Indicators	Unit	2022	2023	وحدة	المؤشرات المالية
Average Selling Price per cubic meter of water sold	NIS/m^3	2.7	3.0	شيكل / م³	متوسط سعر بيع المتر المكعب من المياه
Operating costs per cubic meter of water sold	NIS/m^3	2.3	2.5	شيكل / م³	التكاليف التشغيلية لكل متر مكعب من المياه المباعة
Collection Efficiency "Water Service"	%	74%	72%	%	كفاءة التحصيل "خدمة المياه"
Working Ratio "Water Service" (No)	No.	0.8	0.8	عدد	نسبة العمل "خدمة المياه"
Operating costs per cubic meter of collected wastewater	NIS/m^3	-	-	شيكل / م³	التكاليف التشغيلية لكل متر مكعب من المياه العادمة المجمعة
Collection Efficiency "Wastewater Service"	%	-	-	%	كفاءة التحصيل "خدمة الصرف الصحي"
Working Ratio "Wastewater Service"	No.	-	-	عدد	نسبة العمل "خدمة الصرف الصحي"

Other Indicators	Unit	2022	2023	وحدة	مؤشرات أخرى
Staff Productivity Index “Water Service”	No.	6.0	6.2	عدد	معامل إنتاجية الموظف ”خدمة المياه“

توزيع التكاليف التشغيلية - خدمة المياه
Operating costs allocation - Water Service

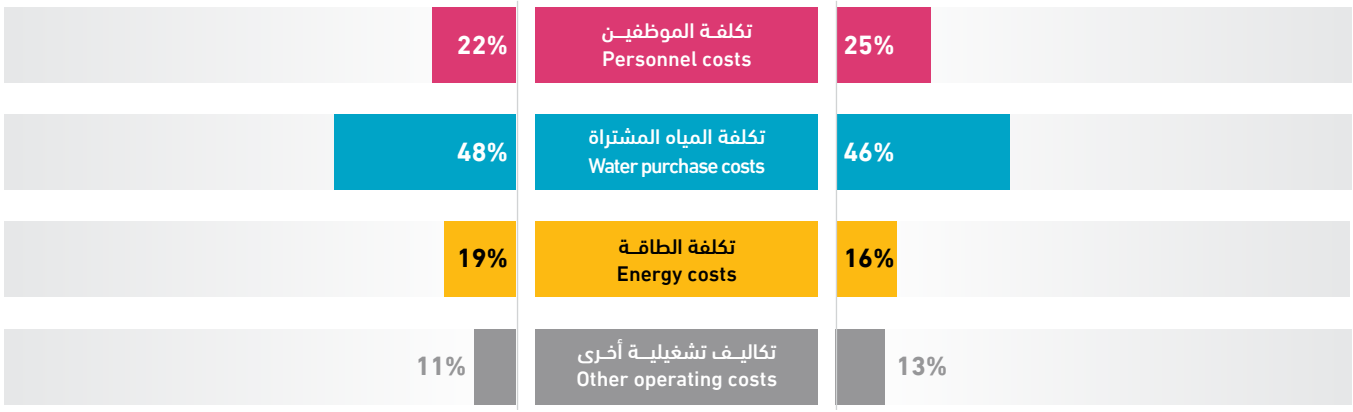

Beit Lid Municipality

Water & Wastewater Data **2022 - 2023**

بلدية بيت ليـــد

بيانات المياه والصرف الصحي **2022 - 2023**

07M08

7,200
Population served with water
عدد السكان المخدومين بالمياه

1,200
Population served with WW
عدد السكان المخدومين بالصرف الصحي

1,448
No. of water connections
عدد اشتراكات المياه

285
No. of WW connections
عدد اشتراكات الصرف الصحي

3
No. of employees (water and WW)
عدد العاملين (مياه وصرف صحي)

95 km
Water network length
طول شبكة المياه

208,442 m³
Available water resources
مصادر المياه المتوفرة

Technical Indicators	Unit	2022	2023	وحدة	المؤشرات الفنية
Average daily water consumption per capita at domestic level	l/c/d	59.6	59.3	لتر/فرد/يوم	المعدل اليومي لاستهلاك الفرد من المياه على المستوى المنزلي
Average daily water sold per capita based on total population	l/c/d	63.1	63.1	لتر/فرد/يوم	المعدل اليومي لاستهلاك الفرد من المياه المباعة على المستوى الكلي
Non Revenue Water (including bulk sales)	%	26%	20%	%	النسبة المئوية للمياه غير المحاسب عليها (الفاقد) -تشمل مبيعات الجملة
Non Revenue water as cubic meter per km per year	m³/km	652.9	448.6	م³/كم	كمية المياه غير المحاسب عليها بالمتر المكعب لكل كم طولمن الشبكة في السنة
Non revenue water per connection per day	l/c/d	110.8	80.6	لتر/اشتراك/يوم	كمية المياه غير المحاسب عليها لكل اشتراك في اليوم
Sewerage Coverage (Based on population served by water network)	%	17%	17%	%	نسبة تغطية خدمة الصرف الصحي

Financial Indicators	Unit	2022	2023	وحدة	المؤشرات المالية
Average Selling Price per cubic meter of water sold	NIS/m³	5.0	5.1	شيكل / م³	متوسط سعر بيع المتر المكعب من المياه
Operating costs per cubic meter of water sold	NIS/m³	6.3	4.5	شيكل / م³	التكاليف التشغيلية لكل متر مكعب من المياه المباعة
Collection Efficiency "Water Service"	%	100%	94%	%	كفاءة التحصيل "خدمة المياه"
Working Ratio "Water Service" (No)	No.	1.2	0.8	عدد	نسبة العمل "خدمة المياه"
Operating costs per cubic meter of collected wastewater	NIS/m³	-	-	شيكل / م³	التكاليف التشغيلية لكل متر مكعب من المياه العادمة المجمعة
Collection Efficiency "Wastewater Service"	%	-	-	%	كفاءة التحصيل "خدمة الصرف الصحي"
Working Ratio "Wastewater Service"	No.	0.2	0.2	عدد	نسبة العمل "خدمة الصرف الصحي"

Other Indicators	Unit	2022	2023	وحدة	مؤشرات أخرى
Staff Productivity Index "Water Service"	No.	2.2	2.1	عدد	معامل إنتاجية الموظف "خدمة المياه"

توزيع التكاليف التشغيلية - خدمة المياه
Operating costs allocation - Water Service

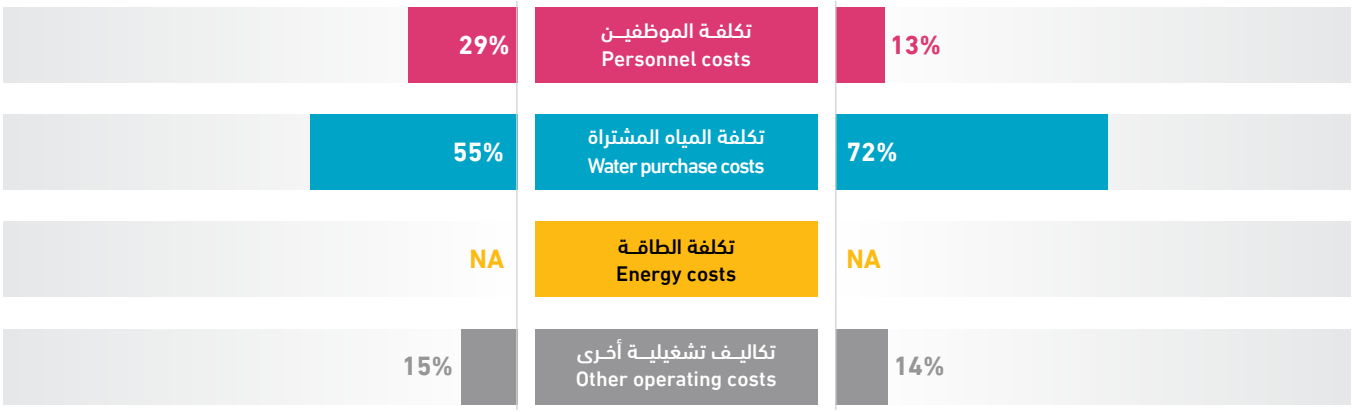

Kafr Al Labad Municipality

Water & Wastewater Data **2022 - 2023**

بلدية كفـــر اللبـــد

بيانات المياه والصرف الصحي **2022 - 2023**

07M09

6,100
Population served with water
عدد السكان المخدومين بالمياه

2,000
Population served with WW
عدد السكان المخدومين بالصرف الصحي

1,147
No. of water connections
عدد اشتراكات المياه

325
No. of WW connections
عدد اشتراكات الصرف الصحي

3
No. of employees (water and WW)
عدد العاملين (مياه وصرف صحي)

21 km
Water network length
طول شبكة المياه

313,365 m³
Available water resources
مصادر المياه المتوفرة

Technical Indicators	Unit	2022	2023	وحدة	المؤشرات الفنية
Average daily water consumption per capita at domestic level	l/c/d	81.2	86.9	لتر/فرد/يوم	المعدل اليومي لاستهلاك الفرد من المياه على المستوى المنزلي
Average daily water sold per capita based on total population	l/c/d	81.9	87.6	لتر/فرد/يوم	المعدل اليومي لاستهلاك الفرد من المياه المباعة على المستوى الكلي
Non Revenue Water (including bulk sales)	%	40%	38%	%	النسبة المئوية للمياه غير المحاسب عليها (الفاقد) -تشمل مبيعات الجملة
Non Revenue water as cubic meter per km per year	m^3/km	5,905.2	5,640.1	م³/كم	كمية المياه غير المحاسب عليها بالمتر المكعب لكل كم طولمن الشبكة في السنة
Non revenue water per connection per day	l/c/d	297.7	282.9	لتر/اشتراك/يوم	كمية المياه غير المحاسب عليها لكل اشتراك في اليوم
Sewerage Coverage (Based on population served by water network)	%	25%	33%	%	نسبة تغطية خدمة الصرف الصحي

Financial Indicators	Unit	2022	2023	وحدة	المؤشرات المالية
Average Selling Price per cubic meter of water sold	NIS/m^3	3.8	4.1	شيكل / م³	متوسط سعر بيع المتر المكعب من المياه
Operating costs per cubic meter of water sold	NIS/m^3	5.7	4.7	شيكل / م³	التكاليف التشغيلية لكل متر مكعب من المياه المباعة
Collection Efficiency "Water Service"	%	>100%	90%	%	كفاءة التحصيل "خدمة المياه"
Working Ratio "Water Service" (No)	No.	1.4	1.1	عدد	نسبة العمل "خدمة المياه"
Operating costs per cubic meter of collected wastewater	NIS/m^3	-	1.6	شيكل / م³	التكاليف التشغيلية لكل متر مكعب من المياه العادمة المجمعة
Collection Efficiency "Wastewater Service"	%	74%	59%	%	كفاءة التحصيل "خدمة الصرف الصحي"
Working Ratio "Wastewater Service"	No.	-	1.1	عدد	نسبة العمل "خدمة الصرف الصحي"

Other Indicators	Unit	2022	2023	وحدة	مؤشرات أخرى
Staff Productivity Index "Water Service"	No.	2.7	2.6	عدد	معامل إنتاجية الموظف "خدمة المياه"

توزيع التكاليف التشغيلية - خدمة المياه
Operating costs allocation - Water Service

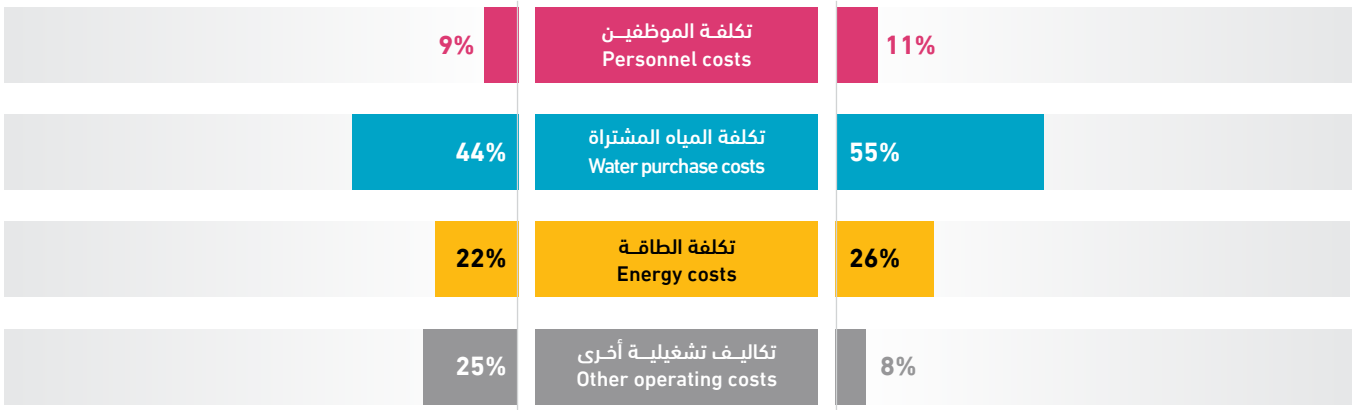

Baqa Ash Sharqiya Municipality

Water & Wastewater Data **2022 - 2023**

بلدية باقة الشرقية

بيانات المياه والصرف الصحي **2022 - 2023**

07M10

محافظـــــة طولكـــرم Tulkarm Governorate

5,700
Population served with water
عدد السكان المخدومين بالمياه

4,800
Population served with WW
عدد السكان المخدومين بالصرف الصحي

1,519
No. of water connections
عدد اشتراكات المياه

1,355
No. of WW connections
عدد اشتراكات الصرف الصحي

5
No. of employees (water and WW)
عدد العاملين (مياه وصرف صحي)

27 km
Water network length
طول شبكة المياه

329,650 m³
Available water resources
مصادر المياه المتوفرة

Technical Indicators	Unit	2022	2023	وحدة	المؤشرات الفنية
Average daily water consumption per capita at domestic level	l/c/d	117.7	117.8	لتر/فرد/يوم	المعدل اليومي لاستهلاك الفرد من المياه على المستوى المنزلي
Average daily water sold per capita based on total population	l/c/d	117.7	117.8	لتر/فرد/يوم	المعدل اليومي لاستهلاك الفرد من المياه المباعة على المستوى الكلي
Non Revenue Water (including bulk sales)	%	21%	26%	%	النسبة المئوية للمياه غير المحاسب عليها (الفاقد) -تشمل مبيعات الجملة
Non Revenue water as cubic meter per km per year	m³/km	2,583.9	3,132.4	م³/كم	كمية المياه غير المحاسب عليها بالمتر المكعب لكل كم طولمن الشبكة في السنة
Non revenue water per connection per day	l/c/d	130.7	152.5	لتر/اشتراك/يوم	كمية المياه غير المحاسب عليها لكل اشتراك في اليوم
Sewerage Coverage (Based on population served by water network)	%	73%	84%	%	نسبة تغطية خدمة الصرف الصحي

Financial Indicators	Unit	2022	2023	وحدة	المؤشرات المالية
Average Selling Price per cubic meter of water sold	NIS/m³	3.2	3.6	شيكل / م³	متوسط سعر بيع المتر المكعب من المياه
Operating costs per cubic meter of water sold	NIS/m³	4.5	5.0	شيكل / م³	التكاليف التشغيلية لكل متر مكعب من المياه المباعة
Collection Efficiency "Water Service"	%	100%	100%	%	كفاءة التحصيل "خدمة المياه"
Working Ratio "Water Service" (No)	No.	1.3	1.3	عدد	نسبة العمل "خدمة المياه"
Operating costs per cubic meter of collected wastewater	NIS/m³	1.5	1.6	شيكل / م³	التكاليف التشغيلية لكل متر مكعب من المياه العادمة المجمعة
Collection Efficiency "Wastewater Service"	%	100%	100%	%	كفاءة التحصيل "خدمة الصرف الصحي"
Working Ratio "Wastewater Service"	No.	1.6	1.8	عدد	نسبة العمل "خدمة الصرف الصحي"

Other Indicators	Unit	2022	2023	وحدة	مؤشرات أخرى
Staff Productivity Index "Water Service"	No.	2.2	2.0	عدد	معامل إنتاجية الموظف "خدمة المياه"

توزيع التكاليف التشغيلية - خدمة المياه
Operating costs allocation - Water Service

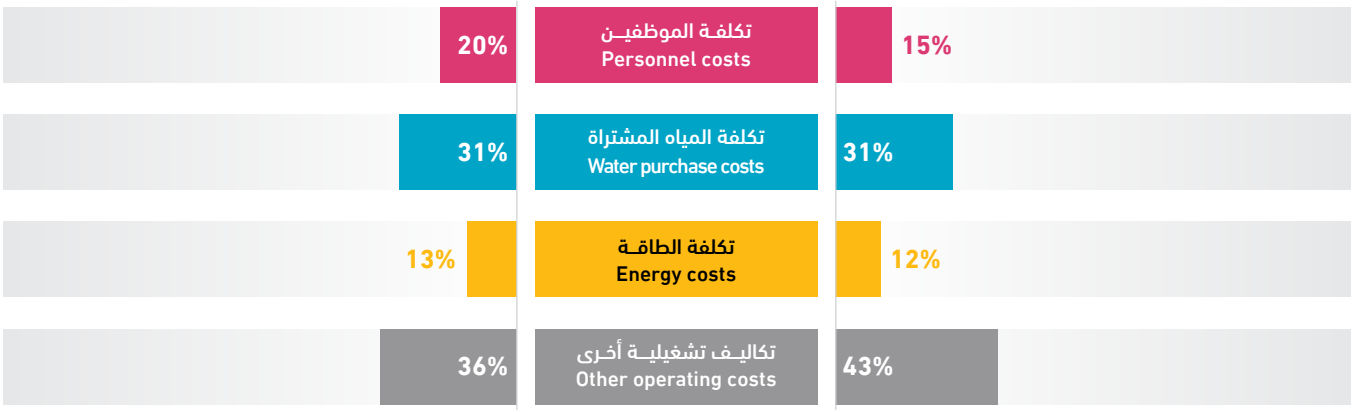

Seida Municipality

Water & Wastewater Data **2022 - 2023**

بلدية صيـــدا

بيانات المياه والصرف الصحي **2022 - 2023**

07M11

4,165	-	1,150	-	2	21 km	146,595 m³
Population served with water عدد السكان المخدومين بالمياه	Population served with WW عدد السكان المخدومين بالصرف الصحي	No. of water connections عدد اشتراكات المياه	No. of WW connections عدد اشتراكات الصرف الصحي	No. of employees (water and WW) عدد العاملين (مياه وصرف صحي)	Water network length طول شبكة المياه	Available water resources مصادر المياه المتوفرة

Technical Indicators	Unit	2022	2023	وحدة	المؤشرات الفنية
Average daily water consumption per capita at domestic level	l/c/d	80.6	83.3	لتر/فرد/يوم	المعدل اليومي لاستهلاك الفرد من المياه على المستوى المنزلي
Average daily water sold per capita based on total population	l/c/d	80.6	83.3	لتر/فرد/يوم	المعدل اليومي لاستهلاك الفرد من المياه المباعة على المستوى الكلي
Non Revenue Water (including bulk sales)	%	19%	14%	%	النسبة المئوية للمياه غير المحاسب عليها (الفاقد) -تشمل مبيعات الجملة
Non Revenue water as cubic meter per km per year	m³/km	1,406.7	953.3	م³/كم	كمية المياه غير المحاسب عليها بالمتر المكعب لكل كم طولمن الشبكة في السنة
Non revenue water per connection per day	l/c/d	76.7	47.7	لتر/اشتراك/يوم	كمية المياه غير المحاسب عليها لكل اشتراك في اليوم
Sewerage Coverage (Based on population served by water network)	%	-	-	%	نسبة تغطية خدمة الصرف الصحي

Financial Indicators	Unit	2022	2023	وحدة	المؤشرات المالية
Average Selling Price per cubic meter of water sold	NIS/m³	4.3	4.8	شيكل / م³	متوسط سعر بيع المتر المكعب من المياه
Operating costs per cubic meter of water sold	NIS/m³	6.1	5.1	شيكل / م³	التكاليف التشغيلية لكل متر مكعب من المياه المباعة
Collection Efficiency "Water Service"	%	>100%	92%	%	كفاءة التحصيل "خدمة المياه"
Working Ratio "Water Service" (No)	No.	1.3	1.0	عدد	نسبة العمل "خدمة المياه"
Operating costs per cubic meter of collected wastewater	NIS/m³	-	-	شيكل / م³	التكاليف التشغيلية لكل متر مكعب من المياه العادمة المجمعة
Collection Efficiency "Wastewater Service"	%	-	-	%	كفاءة التحصيل "خدمة الصرف الصحي"
Working Ratio "Wastewater Service"	No.	-	-	عدد	نسبة العمل "خدمة الصرف الصحي"

Other Indicators	Unit	2022	2023	وحدة	مؤشرات أخرى
Staff Productivity Index "Water Service"	No.	2.0	1.7	عدد	معامل إنتاجية الموظف "خدمة المياه"

توزيع التكاليف التشغيلية - خدمة المياه
Operating costs allocation - Water Service

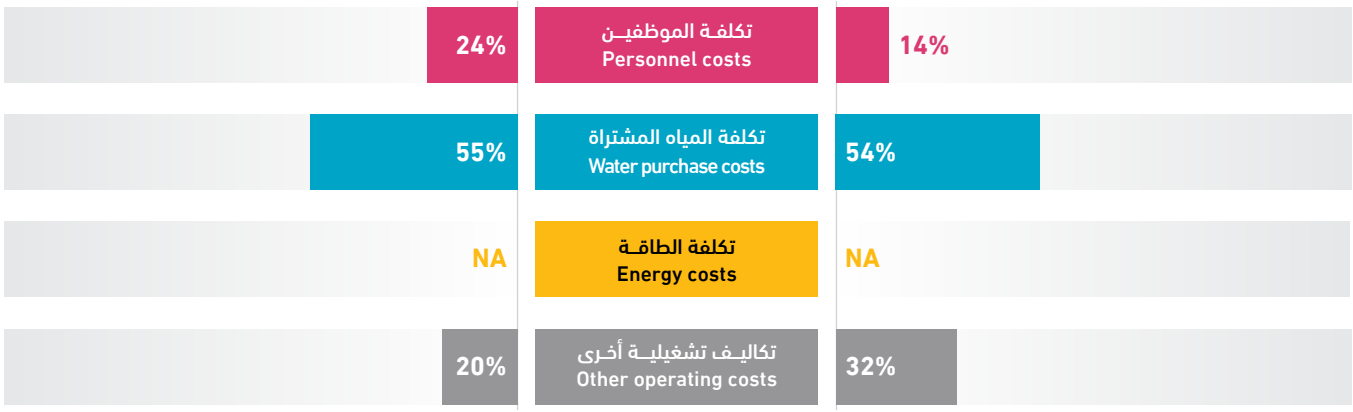

Zeita Municipality

Water & Wastewater Data **2022 - 2023**

بلدية زيتـــا

بيانات المياه والصرف الصحي **2022 - 2023**

07M12

4,000
Population served with water
عدد السكان المخدومين بالمياه

3,500
Population served with WW
عدد السكان المخدومين بالصرف الصحي

1,328
No. of water connections
عدد اشتراكات المياه

907
No. of WW connections
عدد اشتراكات الصرف الصحي

2
No. of employees (water and WW)
عدد العاملين (مياه وصرف صحي)

12 km
Water network length
طول شبكة المياه

687,859 m³
Available water resources
مصادر المياه المتوفرة

Technical Indicators	Unit	2022	2023	وحدة	المؤشرات الفنية
Average daily water consumption per capita at domestic level	l/c/d	205.5	172.4	لتر/فرد/يوم	المعدل اليومي لاستهلاك الفرد من المياه على المستوى المنزلي
Average daily water sold per capita based on total population	l/c/d	223.3	228.8	لتر/فرد/يوم	المعدل اليومي لاستهلاك الفرد من المياه المباعة على المستوى الكلي
Non Revenue Water (including bulk sales)	%	4%	21%	%	النسبة المئوية للمياه غير المحاسب عليها (الفاقد) -تشمل مبيعات الجملة
Non Revenue water as cubic meter per km per year	m^3/km	5,454.6	12,022.0	م³/كم	كمية المياه غير المحاسب عليها بالمتر المكعب لكل كم طولمن الشبكة في السنة
Non revenue water per connection per day	l/c/d	73.2	297.6	لتر/اشتراك/يوم	كمية المياه غير المحاسب عليها لكل اشتراك في اليوم
Sewerage Coverage (Based on population served by water network)	%	88%	88%	%	نسبة تغطية خدمة الصرف الصحي

Financial Indicators	Unit	2022	2023	وحدة	المؤشرات المالية
Average Selling Price per cubic meter of water sold	NIS/m^3	1.3	2.1	شيكل / م³	متوسط سعر بيع المتر المكعب من المياه
Operating costs per cubic meter of water sold	NIS/m^3	0.7	1.2	شيكل / م³	التكاليف التشغيلية لكل متر مكعب من المياه المباعة
Collection Efficiency "Water Service"	%	57%	65%	%	كفاءة التحصيل "خدمة المياه"
Working Ratio "Water Service" (No)	No.	0.5	0.5	عدد	نسبة العمل "خدمة المياه"
Operating costs per cubic meter of collected wastewater	NIS/m^3	0.8	1.3	شيكل / م³	التكاليف التشغيلية لكل متر مكعب من المياه العادمة المجمعة
Collection Efficiency "Wastewater Service"	%	100%	100%	%	كفاءة التحصيل "خدمة الصرف الصحي"
Working Ratio "Wastewater Service"	No.	1.2	2.5	عدد	نسبة العمل "خدمة الصرف الصحي"

Other Indicators	Unit	2022	2023	وحدة	مؤشرات أخرى
Staff Productivity Index "Water Service"	No.	0.9	0.8	عدد	معامل إنتاجية الموظف "خدمة المياه"

توزيع التكاليف التشغيلية - خدمة المياه
Operating costs allocation - Water Service

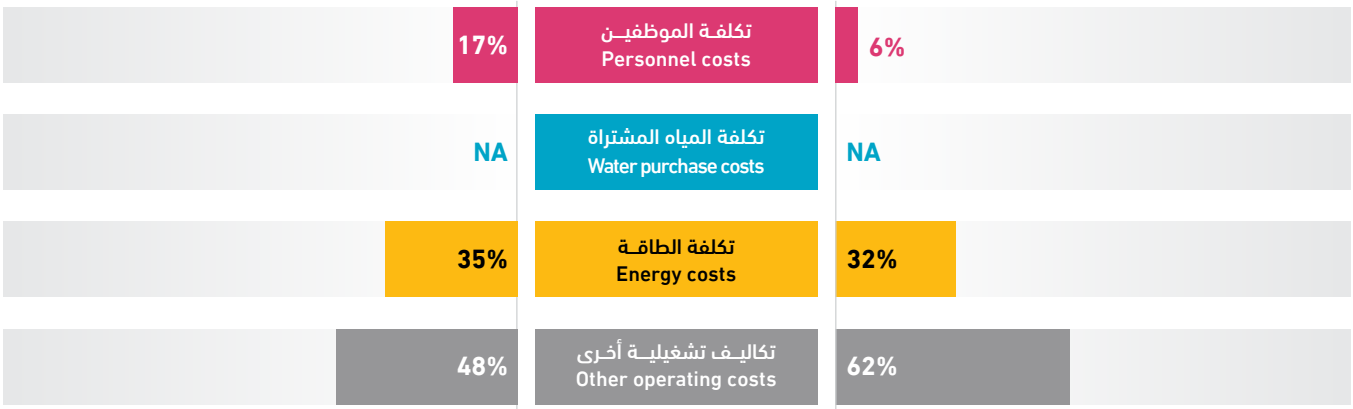

Far'un VC

Water & Wastewater Data **2022 - 2023**

مجلس قروي فرعـــون

بيانات المياه والصرف الصحي **2022 - 2023**

07V01

4,600	-	1,100	-	3	25 km	258,364 m³
Population served with water عدد السكان المخدومين بالمياه	Population served with WW عدد السكان المخدومين بالصرف الصحي	No. of water connections عدد اشتراكات المياه	No. of WW connections عدد اشتراكات الصرف الصحي	No. of employees (water and WW) عدد العاملين (مياه وصرف صحي)	Water network length طول شبكة المياه	Available water resources مصادر المياه المتوفرة

Technical Indicators	Unit	2022	2023	وحدة	المؤشرات الفنية
Average daily water consumption per capita at domestic level	l/c/d	111.5	117.9	لتر/فرد/يوم	المعدل اليومي لاستهلاك الفرد من المياه على المستوى المنزلي
Average daily water sold per capita based on total population	l/c/d	111.5	117.9	لتر/فرد/يوم	المعدل اليومي لاستهلاك الفرد من المياه المباعة على المستوى الكلي
Non Revenue Water (including bulk sales)	%	32%	23%	%	النسبة المئوية للمياه غير المحاسب عليها (الفاقد) -تشمل مبيعات الجملة
Non Revenue water as cubic meter per km per year	m³/km	3,958.2	2,413.9	م³/كم	كمية المياه غير المحاسب عليها بالمتر المكعب لكل كم طولمن الشبكة في السنة
Non revenue water per connection per day	l/c/d	228.3	150.3	لتر/اشتراك/يوم	كمية المياه غير المحاسب عليها لكل اشتراك في اليوم
Sewerage Coverage (Based on population served by water network)	%	-	-	%	نسبة تغطية خدمة الصرف الصحي

Financial Indicators	Unit	2022	2023	وحدة	المؤشرات المالية
Average Selling Price per cubic meter of water sold	NIS/m³	2.8	3.3	شيكل / م³	متوسط سعر بيع المتر المكعب من المياه
Operating costs per cubic meter of water sold	NIS/m³	2.1	2.2	شيكل / م³	التكاليف التشغيلية لكل متر مكعب من المياه المباعة
Collection Efficiency "Water Service"	%	83%	65%	%	كفاءة التحصيل "خدمة المياه"
Working Ratio "Water Service" (No)	No.	0.7	0.6	عدد	نسبة العمل "خدمة المياه"
Operating costs per cubic meter of collected wastewater	NIS/m³	-	-	شيكل / م³	التكاليف التشغيلية لكل متر مكعب من المياه العادمة المجمعة
Collection Efficiency "Wastewater Service"	%	-	-	%	كفاءة التحصيل "خدمة الصرف الصحي"
Working Ratio "Wastewater Service"	No.	-	-	عدد	نسبة العمل "خدمة الصرف الصحي"

Other Indicators	Unit	2022	2023	وحدة	مؤشرات أخرى
Staff Productivity Index "Water Service"	No.	2.9	2.7	عدد	معامل إنتاجية الموظف "خدمة المياه"

توزيع التكاليف التشغيلية - خدمة المياه
Operating costs allocation - Water Service

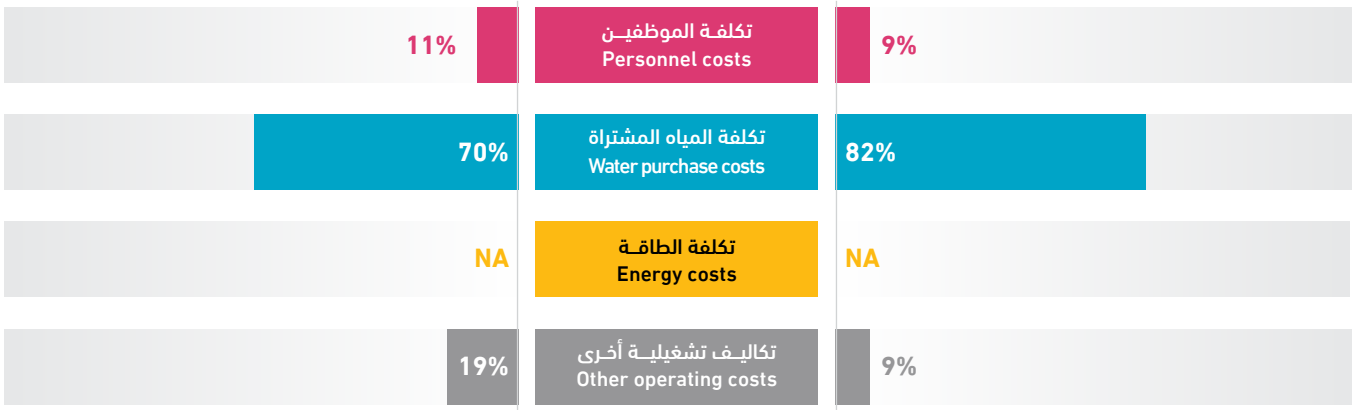

Kafr Jammal VC

مجلس قروي كفر جمال

Water & Wastewater Data **2022 - 2023**

بيانات المياه والصرف الصحي **2022 - 2023**

07V02

4,600	-	850	-	1	20 km	191,969 m³
Population served with water عدد السكان المخدومين بالمياه	Population served with WW عدد السكان المخدومين بالصرف الصحي	No. of water connections عدد اشتراكات المياه	No. of WW connections عدد اشتراكات الصرف الصحي	No. of employees (water and WW) عدد العاملين (مياه وصرف صحي)	Water network length طول شبكة المياه	Available water resources مصادر المياه المتوفرة

Technical Indicators	Unit	2022	2023	وحدة	المؤشرات الفنية
Average daily water consumption per capita at domestic level	l/c/d	66.3	72.3	لتر/فرد/يوم	المعدل اليومي لاستهلاك الفرد من المياه على المستوى المنزلي
Average daily water sold per capita based on total population	l/c/d	66.3	72.3	لتر/فرد/يوم	المعدل اليومي لاستهلاك الفرد من المياه المباعة على المستوى الكلي
Non Revenue Water (including bulk sales)	%	39%	37%	%	النسبة المئوية للمياه غير المحاسب عليها (الفاقد) -تشمل مبيعات الجملة
Non Revenue water as cubic meter per km per year	m³/km	3,571.9	3,532.1	م³/كم	كمية المياه غير المحاسب عليها بالمتر المكعب لكل كم طولمن الشبكة في السنة
Non revenue water per connection per day	l/c/d	241.6	227.7	لتر/اشتراك/يوم	كمية المياه غير المحاسب عليها لكل اشتراك في اليوم
Sewerage Coverage (Based on population served by water network)	%	-	-	%	نسبة تغطية خدمة الصرف الصحي

Financial Indicators	Unit	2022	2023	وحدة	المؤشرات المالية
Average Selling Price per cubic meter of water sold	NIS/m³	4.4	4.5	شيكل / م³	متوسط سعر بيع المتر المكعب من المياه
Operating costs per cubic meter of water sold	NIS/m³	5.4	5.1	شيكل / م³	التكاليف التشغيلية لكل متر مكعب من المياه المباعة
Collection Efficiency "Water Service"	%	60%	41%	%	كفاءة التحصيل "خدمة المياه"
Working Ratio "Water Service" (No)	No.	1.2	1.1	عدد	نسبة العمل "خدمة المياه"
Operating costs per cubic meter of collected wastewater	NIS/m³	-	-	شيكل / م³	التكاليف التشغيلية لكل متر مكعب من المياه العادمة المجمعة
Collection Efficiency "Wastewater Service"	%	-	-	%	كفاءة التحصيل "خدمة الصرف الصحي"
Working Ratio "Wastewater Service"	No.	-	-	عدد	نسبة العمل "خدمة الصرف الصحي"

Other Indicators	Unit	2022	2023	وحدة	مؤشرات أخرى
Staff Productivity Index "Water Service"	No.	1.2	1.2	عدد	معامل إنتاجية الموظف "خدمة المياه"

توزيع التكاليف التشغيلية - خدمة المياه
Operating costs allocation - Water Service

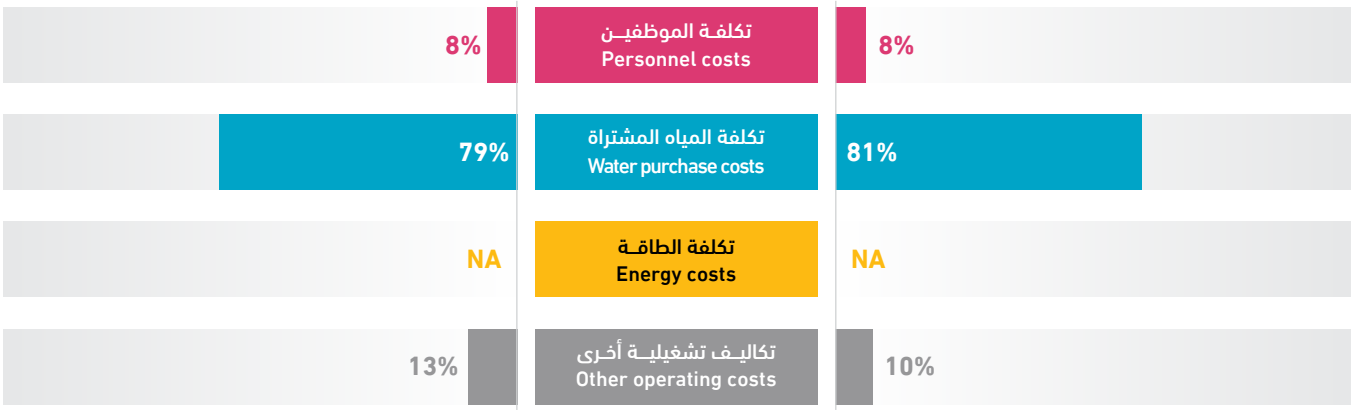

Shufa VC

Water & Wastewater Data **2022 - 2023**

مجلس قروي شوفة

بيانات المياه والصرف الصحي **2022 - 2023**

07V03

4,000	-	960	-	3	10 km	581,801 m³
Population served with water عدد السكان المخدومين بالمياه	Population served with WW عدد السكان المخدومين بالصرف الصحي	No. of water connections عدد اشتراكات المياه	No. of WW connections عدد اشتراكات الصرف الصحي	No. of employees (water and WW) عدد العاملين (مياه وصرف صحي)	Water network length طول شبكة المياه	Available water resources مصادر المياه المتوفرة

Technical Indicators	Unit	2022	2023	وحدة	المؤشرات الفنية
Average daily water consumption per capita at domestic level	l/c/d	118.4	308.8	لتر/فرد/يوم	المعدل اليومي لاستهلاك الفرد من المياه على المستوى المنزلي
Average daily water sold per capita based on total population	l/c/d	118.4	308.8	لتر/فرد/يوم	المعدل اليومي لاستهلاك الفرد من المياه المباعة على المستوى الكلي
Non Revenue Water (including bulk sales)	%	32%	23%	%	النسبة المئوية للمياه غير المحاسب عليها (الفاقد) -تشمل مبيعات الجملة
Non Revenue water as cubic meter per km per year	m³/km	8,638.6	13,097.1	م³/كم	كمية المياه غير المحاسب عليها بالمتر المكعب لكل كم طولمن الشبكة في السنة
Non revenue water per connection per day	l/c/d	224.2	373.8	لتر/اشتراك/يوم	كمية المياه غير المحاسب عليها لكل اشتراك في اليوم
Sewerage Coverage (Based on population served by water network)	%	-	-	%	نسبة تغطية خدمة الصرف الصحي

Financial Indicators	Unit	2022	2023	وحدة	المؤشرات المالية
Average Selling Price per cubic meter of water sold	NIS/m³	2.5	3.0	شيكل / م³	متوسط سعر بيع المتر المكعب من المياه
Operating costs per cubic meter of water sold	NIS/m³	4.7	2.1	شيكل / م³	التكاليف التشغيلية لكل متر مكعب من المياه المباعة
Collection Efficiency "Water Service"	%	-	85%	%	كفاءة التحصيل "خدمة المياه"
Working Ratio "Water Service" (No)	No.	1.7	0.7	عدد	نسبة العمل "خدمة المياه"
Operating costs per cubic meter of collected wastewater	NIS/m³	-	-	شيكل / م³	التكاليف التشغيلية لكل متر مكعب من المياه العادمة المجمعة
Collection Efficiency "Wastewater Service"	%	-	-	%	كفاءة التحصيل "خدمة الصرف الصحي"
Working Ratio "Wastewater Service"	No.	-	-	عدد	نسبة العمل "خدمة الصرف الصحي"

Other Indicators	Unit	2022	2023	وحدة	مؤشرات أخرى
Staff Productivity Index "Water Service"	No.	-	3.1	عدد	معامل إنتاجية الموظف "خدمة المياه"

توزيع التكاليف التشغيلية - خدمة المياه
Operating costs allocation - Water Service

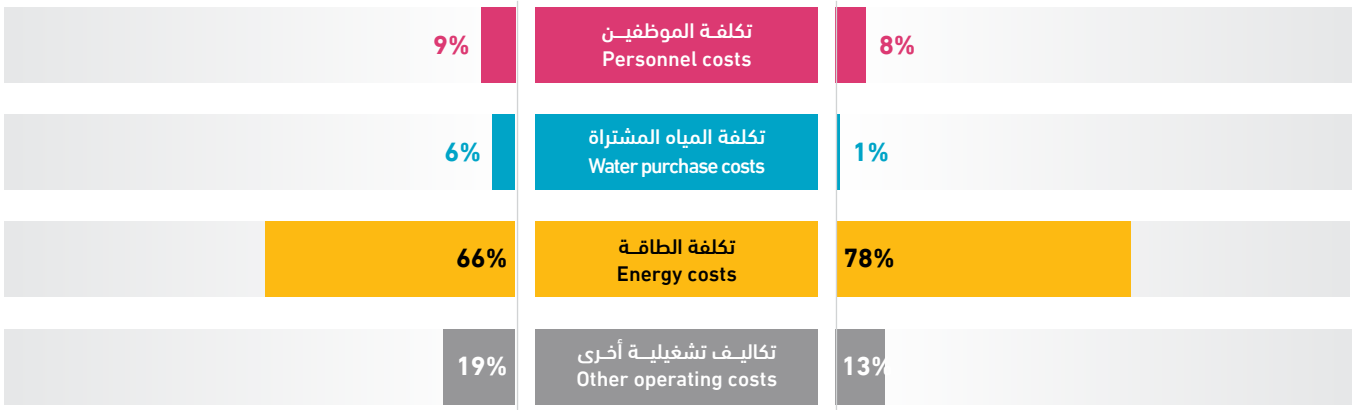

Nazlat ‘Isa VC

Water & Wastewater Data **2022 - 2023**

مجلس قروي نزلة عيسى

بيانات المياه والصرف الصحي **2022 - 2023**

07V04

2,755
Population served with water
عدد السكان المخدومين بالمياه

-
Population served with WW
عدد السكان المخدومين بالصرف الصحي

632
No. of water connections
عدد اشتراكات المياه

-
No. of WW connections
عدد اشتراكات الصرف الصحي

1
No. of employees (water and WW)
عدد العاملين (مياه وصرف صحي)

10 km
Water network length
طول شبكة المياه

139,050 m³
Available water resources
مصادر المياه المتوفرة

Technical Indicators	Unit	2022	2023	وحدة	المؤشرات الفنية
Average daily water consumption per capita at domestic level	l/c/d	106.3	103.3	لتر/فرد/يوم	المعدل اليومي لاستهلاك الفرد من المياه على المستوى المنزلي
Average daily water sold per capita based on total population	l/c/d	106.3	103.3	لتر/فرد/يوم	المعدل اليومي لاستهلاك الفرد من المياه المباعة على المستوى الكلي
Non Revenue Water (including bulk sales)	%	24%	25%	%	النسبة المئوية للمياه غير المحاسب عليها (الفاقد) -تشمل مبيعات الجملة
Non Revenue water as cubic meter per km per year	m^3/km	3,374.1	3,515.2	م³/كم	كمية المياه غير المحاسب عليها بالمتر المكعب لكل كم طولمن الشبكة في السنة
Non revenue water per connection per day	l/c/d	148.6	152.4	لتر/اشتراك/يوم	كمية المياه غير المحاسب عليها لكل اشتراك في اليوم
Sewerage Coverage (Based on population served by water network)	%	-	-	%	نسبة تغطية خدمة الصرف الصحي

Financial Indicators	Unit	2022	2023	وحدة	المؤشرات المالية
Average Selling Price per cubic meter of water sold	NIS/m^3	3.0	2.9	شيكل / م³	متوسط سعر بيع المتر المكعب من المياه
Operating costs per cubic meter of water sold	NIS/m^3	2.4	2.4	شيكل / م³	التكاليف التشغيلية لكل متر مكعب من المياه المباعة
Collection Efficiency "Water Service"	%	96%	87%	%	كفاءة التحصيل "خدمة المياه"
Working Ratio "Water Service" (No)	No.	0.8	0.8	عدد	نسبة العمل "خدمة المياه"
Operating costs per cubic meter of collected wastewater	NIS/m^3	-	-	شيكل / م³	التكاليف التشغيلية لكل متر مكعب من المياه العادمة المجمعة
Collection Efficiency "Wastewater Service"	%	-	-	%	كفاءة التحصيل "خدمة الصرف الصحي"
Working Ratio "Wastewater Service"	No.	-	-	عدد	نسبة العمل "خدمة الصرف الصحي"

Other Indicators	Unit	2022	2023	وحدة	مؤشرات أخرى
Staff Productivity Index “Water Service”	No.	-	1.6	عدد	معامل إنتاجية الموظف ”خدمة المياه“

توزيع التكاليف التشغيلية - خدمة المياه
Operating costs allocation - Water Service

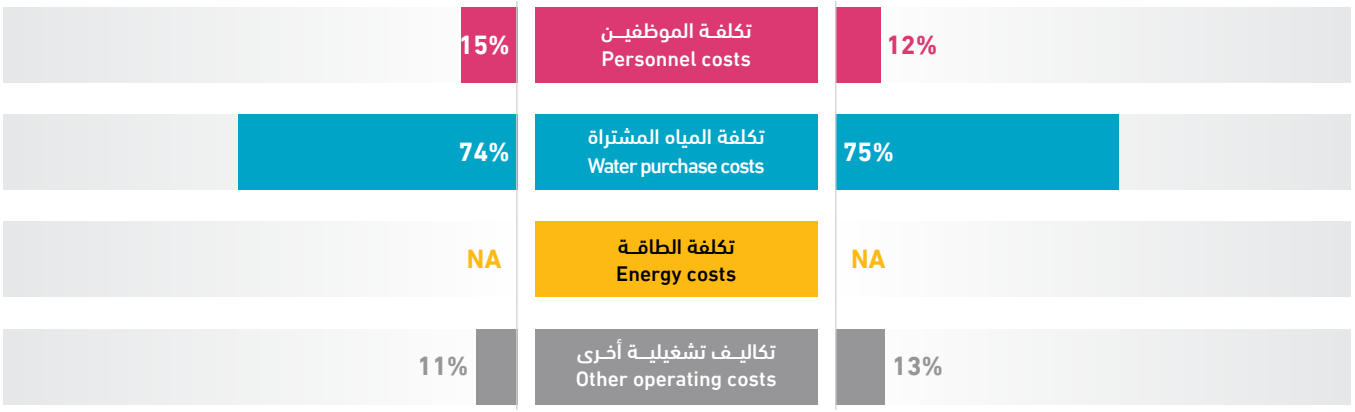

Kafr A'bbush VC

Water & Wastewater Data **2022 - 2023**

مجلس قروي كفر عبوش

بيانات المياه والصرف الصحي **2022 - 2023**

07V05

2,500
Population served with water
عدد السكان المخدومين بالمياه

-
Population served with WW
عدد السكان المخدومين بالصرف الصحي

480
No. of water connections
عدد اشتراكات المياه

-
No. of WW connections
عدد اشتراكات الصرف الصحي

1
No. of employees (water and WW)
عدد العاملين (مياه وصرف صحي)

5.5 km
Water network length
طول شبكة المياه

118,440 m³
Available water resources
مصادر المياه المتوفرة

Technical Indicators	Unit	2022	2023	وحدة	المؤشرات الفنية
Average daily water consumption per capita at domestic level	l/c/d	81.1	60.2	لتر/فرد/يوم	المعدل اليومي لاستهلاك الفرد من المياه على المستوى المنزلي
Average daily water sold per capita based on total population	l/c/d	81.1	60.2	لتر/فرد/يوم	المعدل اليومي لاستهلاك الفرد من المياه المباعة على المستوى الكلي
Non Revenue Water (including bulk sales)	%	32%	42%	%	النسبة المئوية للمياه غير المحاسب عليها (الفاقد) -تشمل مبيعات الجملة
Non Revenue water as cubic meter per km per year	m³/km	5,821.1	9,127.3	م³/كم	كمية المياه غير المحاسب عليها بالمتر المكعب لكل كم طولمن الشبكة في السنة
Non revenue water per connection per day	l/c/d	208.9	286.5	لتر/اشتراك/يوم	كمية المياه غير المحاسب عليها لكل اشتراك في اليوم
Sewerage Coverage (Based on population served by water network)	%	-	-	%	نسبة تغطية خدمة الصرف الصحي

Financial Indicators	Unit	2022	2023	وحدة	المؤشرات المالية
Average Selling Price per cubic meter of water sold	NIS/m³	5.2	5.2	شيكل / م³	متوسط سعر بيع المتر المكعب من المياه
Operating costs per cubic meter of water sold	NIS/m³	6.7	8.1	شيكل / م³	التكاليف التشغيلية لكل متر مكعب من المياه المباعة
Collection Efficiency "Water Service"	%	34%	51%	%	كفاءة التحصيل "خدمة المياه"
Working Ratio "Water Service" (No)	No.	0.9	1.4	عدد	نسبة العمل "خدمة المياه"
Operating costs per cubic meter of collected wastewater	NIS/m³	-	-	شيكل / م³	التكاليف التشغيلية لكل متر مكعب من المياه العادمة المجمعة
Collection Efficiency "Wastewater Service"	%	-	-	%	كفاءة التحصيل "خدمة الصرف الصحي"
Working Ratio "Wastewater Service"	No.	-	-	عدد	نسبة العمل "خدمة الصرف الصحي"

Other Indicators	Unit	2022	2023	وحدة	مؤشرات أخرى
Staff Productivity Index "Water Service"	No.	-	2.1	عدد	معامل إنتاجية الموظف "خدمة المياه"

توزيع التكاليف التشغيلية - خدمة المياه
Operating costs allocation - Water Service

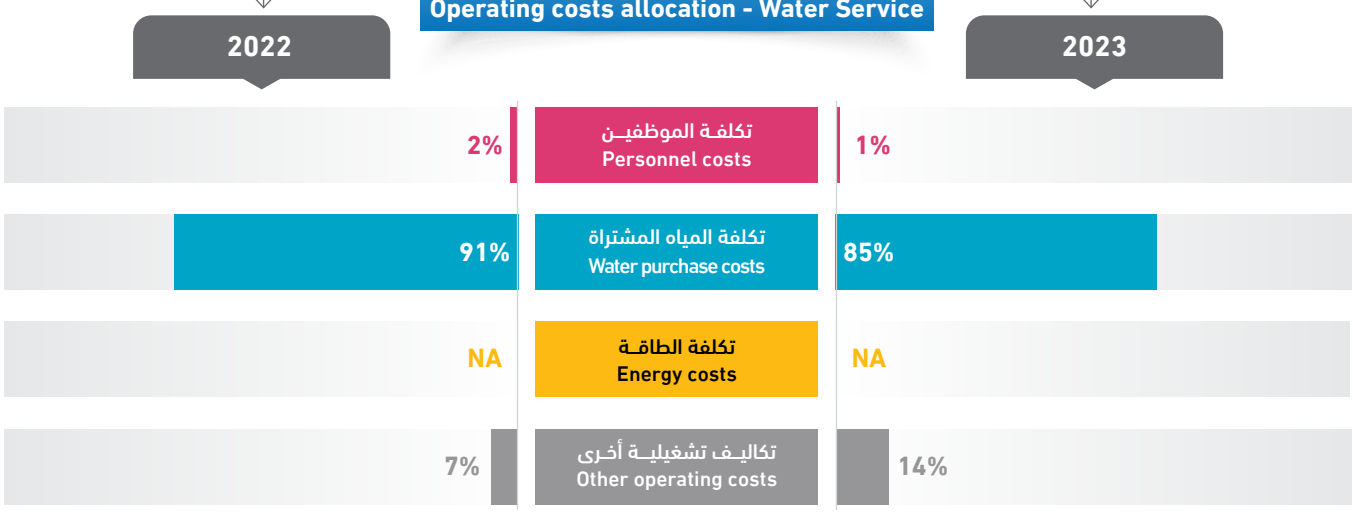

Kafr Sur VC

Water & Wastewater Data **2022 - 2023**

مجلس قروي كفر صور

بيانات المياه والصرف الصحي **2022 - 2023**

07V06

1,550
Population served with water
عدد السكان المخدومين بالمياه

-
Population served with WW
عدد السكان المخدومين بالصرف الصحي

558
No. of water connections
عدد اشتراكات المياه

-
No. of WW connections
عدد اشتراكات الصرف الصحي

2
No. of employees (water and WW)
عدد العاملين (مياه وصرف صحي)

8 km
Water network length
طول شبكة المياه

248,980 m³
Available water resources
مصادر المياه المتوفرة

Technical Indicators	Unit	2022	2023	وحدة	المؤشرات الفنية
Average daily water consumption per capita at domestic level	l/c/d	162.6	169.3	لتر/فرد/يوم	المعدل اليومي لاستهلاك الفرد من المياه على المستوى المنزلي
Average daily water sold per capita based on total population	l/c/d	-	307.3	لتر/فرد/يوم	المعدل اليومي لاستهلاك الفرد من المياه المباعة على المستوى الكلي
Non Revenue Water (including bulk sales)	%	20%	10%	%	النسبة المئوية للمياه غير المحاسب عليها (الفاقد) -تشمل مبيعات الجملة
Non Revenue water as cubic meter per km per year	m^3/km	6,537.6	2,972.1	م³/كم	كمية المياه غير المحاسب عليها بالمتر المكعب لكل كم طولمن الشبكة في السنة
Non revenue water per connection per day	l/c/d	260.3	116.7	لتر/اشتراك/يوم	كمية المياه غير المحاسب عليها لكل اشتراك في اليوم
Sewerage Coverage (Based on population served by water network)	%	-	-	%	نسبة تغطية خدمة الصرف الصحي

Financial Indicators	Unit	2022	2023	وحدة	المؤشرات المالية
Average Selling Price per cubic meter of water sold	NIS/m^3	5.6	5.5	شيكل / م³	متوسط سعر بيع المتر المكعب من المياه
Operating costs per cubic meter of water sold	NIS/m^3	5.1	4.1	شيكل / م³	التكاليف التشغيلية لكل متر مكعب من المياه المباعة
Collection Efficiency "Water Service"	%	60%	45%	%	كفاءة التحصيل "خدمة المياه"
Working Ratio "Water Service" (No)	No.	0.8	0.7	عدد	نسبة العمل "خدمة المياه"
Operating costs per cubic meter of collected wastewater	NIS/m^3	-	-	شيكل / م³	التكاليف التشغيلية لكل متر مكعب من المياه العادمة المجمعة
Collection Efficiency "Wastewater Service"	%	-	-	%	كفاءة التحصيل "خدمة الصرف الصحي"
Working Ratio "Wastewater Service"	No.	-	-	عدد	نسبة العمل "خدمة الصرف الصحي"

Other Indicators	Unit	2022	2023	وحدة	مؤشرات أخرى
Staff Productivity Index "Water Service"	No.	-	3.6	عدد	معامل إنتاجية الموظف "خدمة المياه"

توزيع التكاليف التشغيلية - خدمة المياه
Operating costs allocation - Water Service

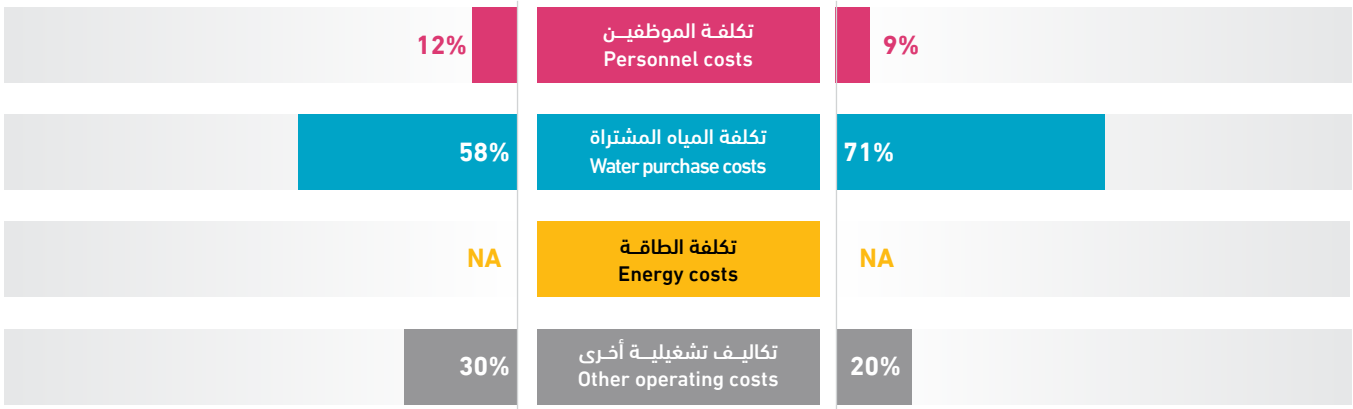

Ramin VC

Water & Wastewater Data **2022 - 2023**

مجلس قروي رامين

بيانات المياه والصرف الصحي **2022 - 2023**

07V07

2,150
Population served with water
عدد السكان المخدومين بالمياه

870
Population served with WW
عدد السكان المخدومين بالصرف الصحي

610
No. of water connections
عدد اشتراكات المياه

176
No. of WW connections
عدد اشتراكات الصرف الصحي

3
No. of employees (water and WW)
عدد العاملين (مياه وصرف صحي)

5.30 km
Water network length
طول شبكة المياه

114,523 m³
Available water resources
مصادر المياه المتوفرة

Technical Indicators	Unit	2022	2023	وحدة	المؤشرات الفنية
Average daily water consumption per capita at domestic level	l/c/d	76.4	71.7	لتر/فرد/يوم	المعدل اليومي لاستهلاك الفرد من المياه على المستوى المنزلي
Average daily water sold per capita based on total population	l/c/d	76.4	71.7	لتر/فرد/يوم	المعدل اليومي لاستهلاك الفرد من المياه المباعة على المستوى الكلي
Non Revenue Water (including bulk sales)	%	51%	51%	%	النسبة المئوية للمياه غير المحاسب عليها (الفاقد) -تشمل مبيعات الجملة
Non Revenue water as cubic meter per km per year	m^3/km	11,673.5	10,998.3	م³/كم	كمية المياه غير المحاسب عليها بالمتر المكعب لكل كم طولمن الشبكة في السنة
Non revenue water per connection per day	l/c/d	277.2	261.8	لتر/اشتراك/يوم	كمية المياه غير المحاسب عليها لكل اشتراك في اليوم
Sewerage Coverage (Based on population served by water network)	%	40%	41%	%	نسبة تغطية خدمة الصرف الصحي

Financial Indicators	Unit	2021	2022	وحدة	المؤشرات المالية
Average Selling Price per cubic meter of water sold	NIS/m^3	4.6	5.3	شيكل / م³	متوسط سعر بيع المتر المكعب من المياه
Operating costs per cubic meter of water sold	NIS/m^3	7.4	7.4	شيكل / م³	التكاليف التشغيلية لكل متر مكعب من المياه المباعة
Collection Efficiency "Water Service"	%	100%	94%	%	كفاءة التحصيل "خدمة المياه"
Working Ratio "Water Service" (No)	No.	1.4	1.2	عدد	نسبة العمل "خدمة المياه"
Operating costs per cubic meter of collected wastewater	NIS/m^3	-	-	شيكل / م³	التكاليف التشغيلية لكل متر مكعب من المياه العادمة المجمعة
Collection Efficiency "Wastewater Service"	%	-	-	%	كفاءة التحصيل "خدمة الصرف الصحي"
Working Ratio "Wastewater Service"	No.	-	-	عدد	نسبة العمل "خدمة الصرف الصحي"

Other Indicators	Unit	2021	2022	وحدة	مؤشرات أخرى
Staff Productivity Index "Water Service"	No.	-	4.9	عدد	معامل إنتاجية الموظف "خدمة المياه"

توزيع التكاليف التشغيلية - خدمة المياه
Operating costs allocation - Water Service

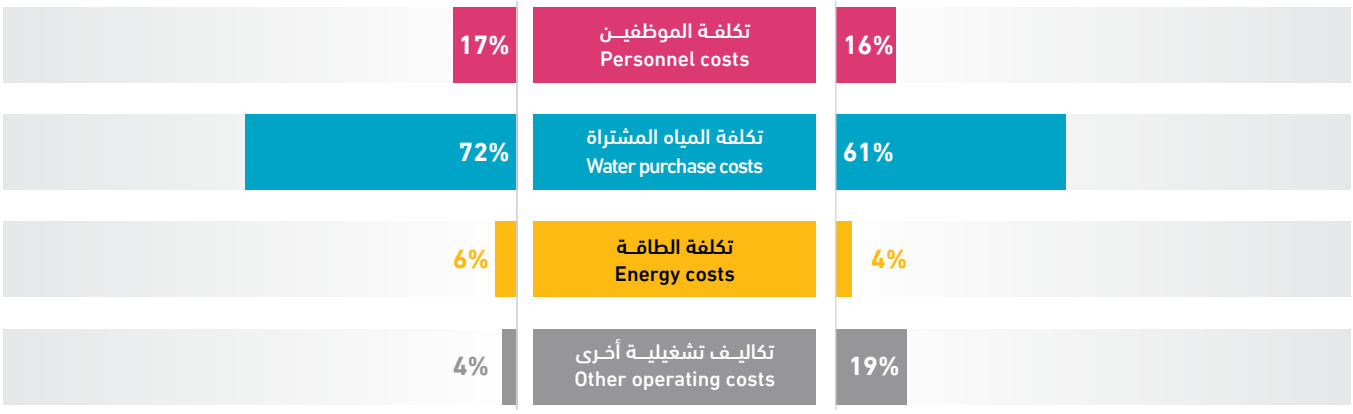

2,900
Population served with water
عدد السكان المخدومين بالمياه

350
Population served with WW
عدد السكان المخدومين بالصرف الصحي

392
No. of water connections
عدد اشتراكات المياه

66
No. of WW connections
عدد اشتراكات الصرف الصحي

2
No. of employees (water and WW)
عدد العاملين (مياه وصرف صحي)

7.5 km
Water network length
طول شبكة المياه

100,500 m^3
Available water resources
مصادر المياه المتوفرة

Technical Indicators	Unit	2022	2023	وحدة	المؤشرات الفنية
Average daily water consumption per capita at domestic level	l/c/d	75.6	61.4	لتر/فرد/يوم	المعدل اليومي لاستهلاك الفرد من المياه على المستوى المنزلي
Average daily water sold per capita based on total population	l/c/d	75.6	61.4	لتر/فرد/يوم	المعدل اليومي لاستهلاك الفرد من المياه المباعة على المستوى الكلي
Non Revenue Water (including bulk sales)	%	28%	35%	%	النسبة المئوية للمياه غير المحاسب عليها (الفاقد) -تشمل مبيعات الجملة
Non Revenue water as cubic meter per km per year	m^3/km	4,400.1	4,733.3	م^3/كم	كمية المياه غير المحاسب عليها بالمتر المكعب لكل كم طولمن الشبكة في السنة
Non revenue water per connection per day	l/c/d	228.1	248.1	لتر/اشتراك/يوم	كمية المياه غير المحاسب عليها لكل اشتراك في اليوم
Sewerage Coverage (Based on population served by water network)	%	11%	12%	%	نسبة تغطية خدمة الصرف الصحي

Financial Indicators	Unit	2022	2023	وحدة	المؤشرات المالية
Average Selling Price per cubic meter of water sold	NIS/m^3	3.4	3.4	شيكل / م^3	متوسط سعر بيع المتر المكعب من المياه
Operating costs per cubic meter of water sold	NIS/m^3	3.2	4.0	شيكل / م^3	التكاليف التشغيلية لكل متر مكعب من المياه المباعة
Collection Efficiency "Water Service"	%	54%	>100%	%	كفاءة التحصيل "خدمة المياه"
Working Ratio "Water Service" (No)	No.	0.8	1.1	عدد	نسبة العمل "خدمة المياه"
Operating costs per cubic meter of collected wastewater	NIS/m^3	0.6	0.4	شيكل / م^3	التكاليف التشغيلية لكل متر مكعب من المياه العادمة المجمعة
Collection Efficiency "Wastewater Service"	%	-	-	%	كفاءة التحصيل "خدمة الصرف الصحي"
Working Ratio "Wastewater Service"	No.	0.6	1.3	عدد	نسبة العمل "خدمة الصرف الصحي"

Other Indicators	Unit	2022	2023	وحدة	مؤشرات أخرى
Staff Productivity Index "Water Service"	No.	-	2.6	عدد	معامل إنتاجية الموظف "خدمة المياه"

توزيع التكاليف التشغيلية - خدمة المياه
Operating costs allocation - Water Service

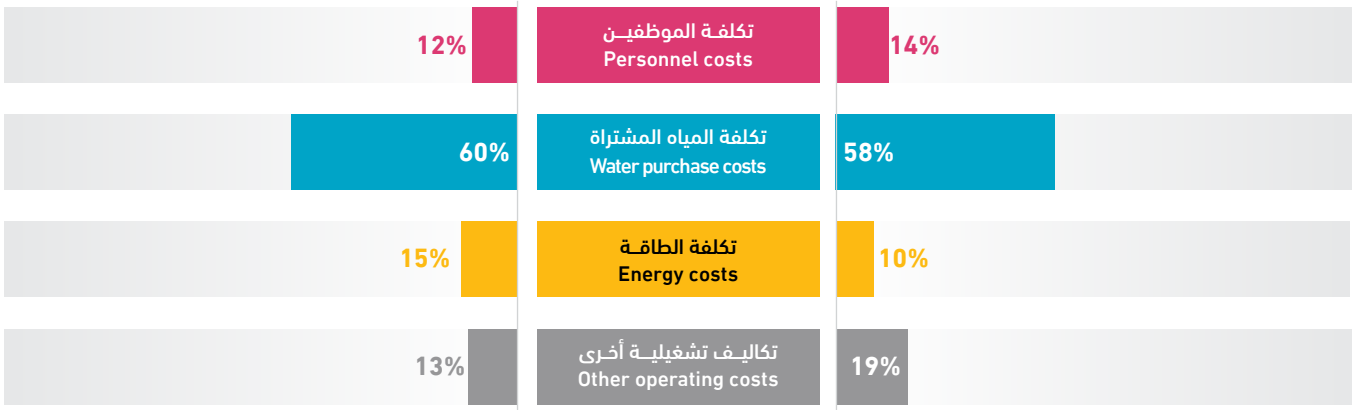

Al Nazla Al Gharbiya VC

Water & Wastewater Data **2022 - 2023**

مجلس قروي النزلة الغربية

بيانات المياه والصرف الصحي **2022 - 2023**

07V09

1,290
Population served with water
عدد السكان المخدومين بالمياه

-
Population served with WW
عدد السكان المخدومين بالصرف الصحي

307
No. of water connections
عدد اشتراكات المياه

-
No. of WW connections
عدد اشتراكات الصرف الصحي

2
No. of employees (water and WW)
عدد العاملين (مياه وصرف صحي)

8 km
Water network length
طول شبكة المياه

68,360 m³
Available water resources
مصادر المياه المتوفرة

Technical Indicators	Unit	2022	2023	وحدة	المؤشرات الفنية
Average daily water consumption per capita at domestic level	l/c/d	106.0	117.6	لتر/فرد/يوم	المعدل اليومي لاستهلاك الفرد من المياه على المستوى المنزلي
Average daily water sold per capita based on total population	l/c/d	112.5	123.9	لتر/فرد/يوم	المعدل اليومي لاستهلاك الفرد من المياه المباعة على المستوى الكلي
Non Revenue Water (including bulk sales)	%	17%	15%	%	النسبة المئوية للمياه غير المحاسب عليها (الفاقد) -تشمل مبيعات الجملة
Non Revenue water as cubic meter per km per year	m^3/km	1,340.8	1,250.4	م³/كم	كمية المياه غير المحاسب عليها بالمتر المكعب لكل كم طولمن الشبكة في السنة
Non revenue water per connection per day	l/c/d	102.8	89.3	لتر/اشتراك/يوم	كمية المياه غير المحاسب عليها لكل اشتراك في اليوم
Sewerage Coverage (Based on population served by water network)	%	-	-	%	نسبة تغطية خدمة الصرف الصحي

Financial Indicators	Unit	2022	2023	وحدة	المؤشرات المالية
Average Selling Price per cubic meter of water sold	NIS/m^3	2.6	3.0	شيكل / م³	متوسط سعر بيع المتر المكعب من المياه
Operating costs per cubic meter of water sold	NIS/m^3	2.1	2.9	شيكل / م³	التكاليف التشغيلية لكل متر مكعب من المياه المباعة
Collection Efficiency "Water Service"	%	84%	71%	%	كفاءة التحصيل "خدمة المياه"
Working Ratio "Water Service" (No)	No.	0.8	0.9	عدد	نسبة العمل "خدمة المياه"
Operating costs per cubic meter of collected wastewater	NIS/m^3	-	-	شيكل / م³	التكاليف التشغيلية لكل متر مكعب من المياه العادمة المجمعة
Collection Efficiency "Wastewater Service"	%	-	-	%	كفاءة التحصيل "خدمة الصرف الصحي"
Working Ratio "Wastewater Service"	No.	-	-	عدد	نسبة العمل "خدمة الصرف الصحي"

Other Indicators	Unit	2022	2023	وحدة	مؤشرات أخرى
Staff Productivity Index "Water Service"	No.	-	6.5	عدد	معامل إنتاجية الموظف "خدمة المياه"

توزيع التكاليف التشغيلية - خدمة المياه
Operating costs allocation - Water Service

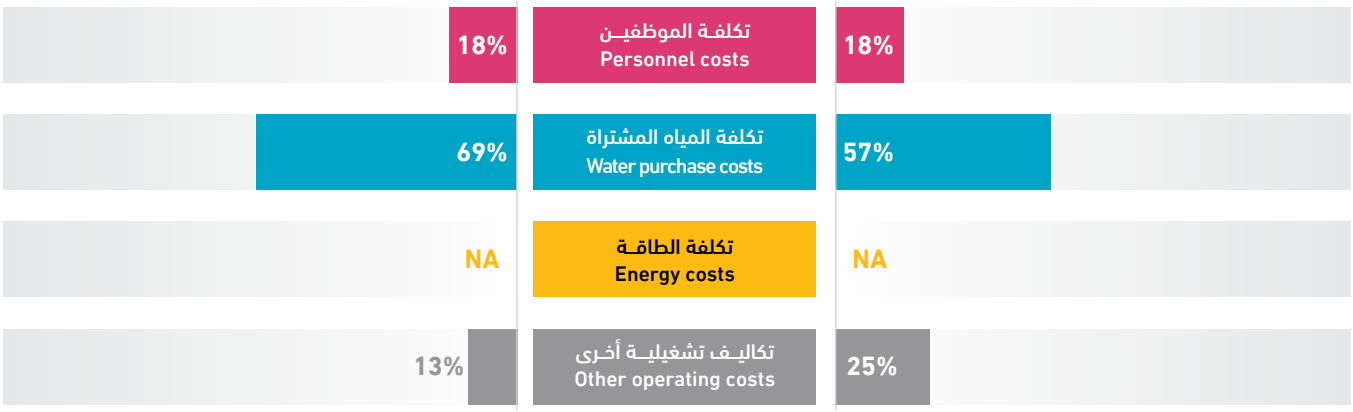

Kafr Zibad VC

Water & Wastewater Data **2022 - 2023**

مجلس قروي كفر زيباد

بيانات المياه والصرف الصحي **2022 - 2023**

07V10

1,400	-	433	-	2	7.5 km	88,180 m³
Population served with water عدد السكان المخدومين بالمياه	Population served with WW عدد السكان المخدومين بالصرف الصحي	No. of water connections عدد اشتراكات المياه	No. of WW connections عدد اشتراكات الصرف الصحي	No. of employees (water and WW) عدد العاملين (مياه وصرف صحي)	Water network length طول شبكة المياه	Available water resources مصادر المياه المتوفرة

Technical Indicators	Unit	2022	2023	وحدة	المؤشرات الفنية
Average daily water consumption per capita at domestic level	l/c/d	88.1	99.2	لتر/فرد/يوم	المعدل اليومي لاستهلاك الفرد من المياه على المستوى المنزلي
Average daily water sold per capita based on total population	l/c/d	88.1	99.2	لتر/فرد/يوم	المعدل اليومي لاستهلاك الفرد من المياه المباعة على المستوى الكلي
Non Revenue Water (including bulk sales)	%	41%	43%	%	النسبة المئوية للمياه غير المحاسب عليها (الفاقد) -تشمل مبيعات الجملة
Non Revenue water as cubic meter per km per year	m³/km	4,300.0	4,996.3	م³/كم	كمية المياه غير المحاسب عليها بالمتر المكعب لكل كم طولمن الشبكة في السنة
Non revenue water per connection per day	l/c/d	206.2	237.1	لتر/اشتراك/يوم	كمية المياه غير المحاسب عليها لكل اشتراك في اليوم
Sewerage Coverage (Based on population served by water network)	%	-	-	%	نسبة تغطية خدمة الصرف الصحي

Financial Indicators	Unit	2022	2023	وحدة	المؤشرات المالية
Average Selling Price per cubic meter of water sold	NIS/m³	5.7	5.5	شيكل / م³	متوسط سعر بيع المتر المكعب من المياه
Operating costs per cubic meter of water sold	NIS/m³	7.1	7.6	شيكل / م³	التكاليف التشغيلية لكل متر مكعب من المياه المباعة
Collection Efficiency "Water Service"	%	83%	82%	%	كفاءة التحصيل "خدمة المياه"
Working Ratio "Water Service" (No)	No.	1.2	1.3	عدد	نسبة العمل "خدمة المياه"
Operating costs per cubic meter of collected wastewater	NIS/m³	-	-	شيكل / م³	التكاليف التشغيلية لكل متر مكعب من المياه العادمة المجمعة
Collection Efficiency "Wastewater Service"	%	-	-	%	كفاءة التحصيل "خدمة الصرف الصحي"
Working Ratio "Wastewater Service"	No.	-	-	عدد	نسبة العمل "خدمة الصرف الصحي"

Other Indicators	Unit	2022	2023	وحدة	مؤشرات أخرى
Staff Productivity Index "Water Service"	No.	-	4.6	عدد	معامل إنتاجية الموظف "خدمة المياه"

توزيع التكاليف التشغيلية - خدمة المياه
Operating costs allocation - Water Service

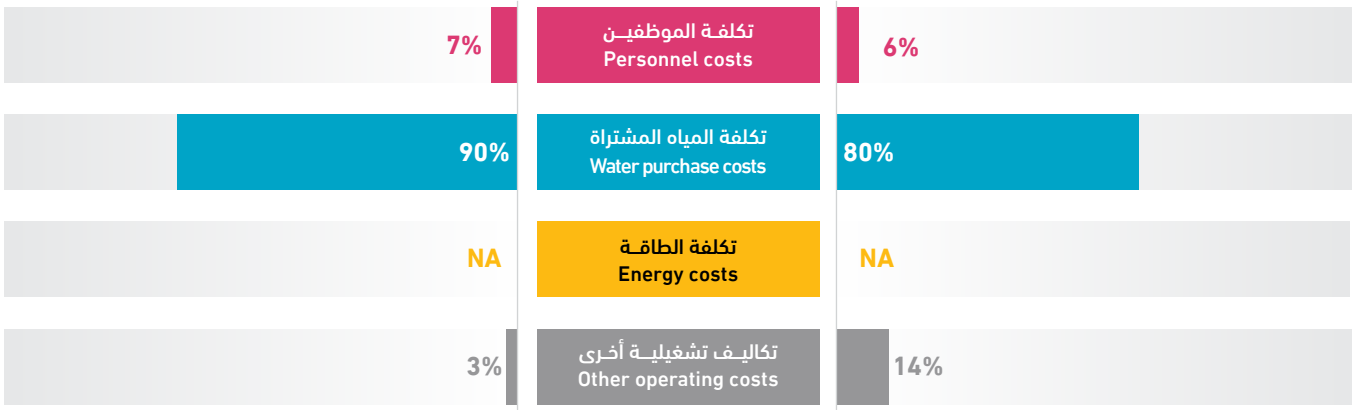

Ar Ras VC

Water & Wastewater Data **2022 - 2023**

مجلس قروي الراس

بيانات المياه والصرف الصحي **2022 - 2023**

07V11

900	-	440	-	1	24 km	80,142 m³
Population served with water عدد السكان المخدومين بالمياه	Population served with WW عدد السكان المخدومين بالصرف الصحي	No. of water connections عدد اشتراكات المياه	No. of WW connections عدد اشتراكات الصرف الصحي	No. of employees (water and WW) عدد العاملين (مياه وصرف صحي)	Water network length طول شبكة المياه	Available water resources مصادر المياه المتوفرة

Technical Indicators	Unit	2022	2023	وحدة	المؤشرات الفنية
Average daily water consumption per capita at domestic level	l/c/d	231.8	176.8	لتر/فرد/يوم	المعدل اليومي لاستهلاك الفرد من المياه على المستوى المنزلي
Average daily water sold per capita based on total population	l/c/d	231.8	176.8	لتر/فرد/يوم	المعدل اليومي لاستهلاك الفرد من المياه المباعة على المستوى الكلي
Non Revenue Water (including bulk sales)	%	17%	28%	%	النسبة المئوية للمياه غير المحاسب عليها (الفاقد) -تشمل مبيعات الجملة
Non Revenue water as cubic meter per km per year	m³/km	618.7	919.3	م³/كم	كمية المياه غير المحاسب عليها بالمتر المكعب لكل كم طولمن الشبكة في السنة
Non revenue water per connection per day	l/c/d	93.2	137.4	لتر/اشتراك/يوم	كمية المياه غير المحاسب عليها لكل اشتراك في اليوم
Sewerage Coverage (Based on population served by water network)	%	-	-	%	نسبة تغطية خدمة الصرف الصحي

Financial Indicators	Unit	2022	2023	وحدة	المؤشرات المالية
Average Selling Price per cubic meter of water sold	NIS/m³	3.8	5.0	شيكل / م³	متوسط سعر بيع المتر المكعب من المياه
Operating costs per cubic meter of water sold	NIS/m³	4.0	7.1	شيكل / م³	التكاليف التشغيلية لكل متر مكعب من المياه المباعة
Collection Efficiency "Water Service"	%	89%	92%	%	كفاءة التحصيل "خدمة المياه"
Working Ratio "Water Service" (No)	No.	0.8	1.1	عدد	نسبة العمل "خدمة المياه"
Operating costs per cubic meter of collected wastewater	NIS/m³	-	-	شيكل / م³	التكاليف التشغيلية لكل متر مكعب من المياه العادمة المجمعة
Collection Efficiency "Wastewater Service"	%	-	-	%	كفاءة التحصيل "خدمة الصرف الصحي"
Working Ratio "Wastewater Service"	No.	-	-	عدد	نسبة العمل "خدمة الصرف الصحي"

Other Indicators	Unit	2022	2023	وحدة	مؤشرات أخرى
Staff Productivity Index "Water Service"	No.	-	2.3	عدد	معامل إنتاجية الموظف "خدمة المياه"

توزيع التكاليف التشغيلية - خدمة المياه
Operating costs allocation - Water Service

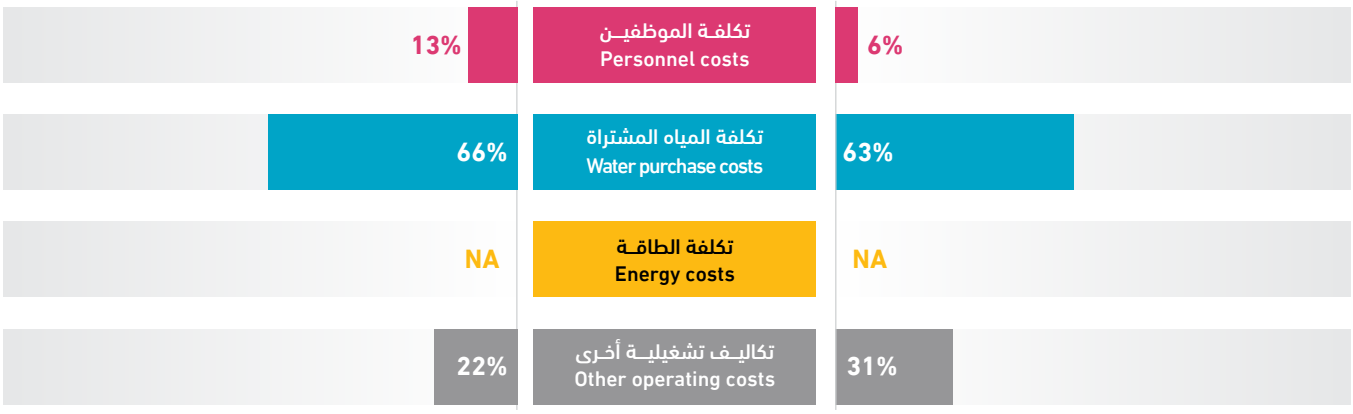

Al Jarushiya VC

Water & Wastewater Data **2022 - 2023**

مجلس قروي الجاروشية

بيانات المياه والصرف الصحي **2022 - 2023**

07V12

محافظة طولكرم Tulkarm Governorate

1,350	-	280	-	1	4 km	87,176 m³
Population served with water عدد السكان المخدومين بالمياه	Population served with WW عدد السكان المخدومين بالصرف الصحي	No. of water connections عدد اشتراكات المياه	No. of WW connections عدد اشتراكات الصرف الصحي	No. of employees (water and WW) عدد العاملين (مياه وصرف صحي)	Water network length طول شبكة المياه	Available water resources مصادر المياه المتوفرة

Technical Indicators	Unit	2022	2023	وحدة	المؤشرات الفنية
Average daily water consumption per capita at domestic level	l/c/d	123.6	107.3	لتر/فرد/يوم	المعدل اليومي لاستهلاك الفرد من المياه على المستوى المنزلي
Average daily water sold per capita based on total population	l/c/d	123.6	107.3	لتر/فرد/يوم	المعدل اليومي لاستهلاك الفرد من المياه المباعة على المستوى الكلي
Non Revenue Water (including bulk sales)	%	31%	39%	%	النسبة المئوية للمياه غير المحاسب عليها (الفاقد) -تشمل مبيعات الجملة
Non Revenue water as cubic meter per km per year	m³/km	6,431.5	8,577.8	م³/كم	كمية المياه غير المحاسب عليها بالمتر المكعب لكل كم طولمن الشبكة في السنة
Non revenue water per connection per day	l/c/d	251.7	335.7	لتر/اشتراك/يوم	كمية المياه غير المحاسب عليها لكل اشتراك في اليوم
Sewerage Coverage (Based on population served by water network)	%	-	-	%	نسبة تغطية خدمة الصرف الصحي

Financial Indicators	Unit	2022	2023	وحدة	المؤشرات المالية
Average Selling Price per cubic meter of water sold	NIS/m³	3.0	3.3	شيكل / م³	متوسط سعر بيع المتر المكعب من المياه
Operating costs per cubic meter of water sold	NIS/m³	3.0	4.6	شيكل / م³	التكاليف التشغيلية لكل متر مكعب من المياه المباعة
Collection Efficiency "Water Service"	%	100%	100%	%	كفاءة التحصيل "خدمة المياه"
Working Ratio "Water Service" (No)	No.	1.0	1.3	عدد	نسبة العمل "خدمة المياه"
Operating costs per cubic meter of collected wastewater	NIS/m³	-	-	شيكل / م³	التكاليف التشغيلية لكل متر مكعب من المياه العادمة المجمعة
Collection Efficiency "Wastewater Service"	%	-	-	%	كفاءة التحصيل "خدمة الصرف الصحي"
Working Ratio "Wastewater Service"	No.	-	-	عدد	نسبة العمل "خدمة الصرف الصحي"

Other Indicators	Unit	2022	2023	وحدة	مؤشرات أخرى
Staff Productivity Index "Water Service"	No.	-	3.6	عدد	معامل إنتاجية الموظف "خدمة المياه"

توزيع التكاليف التشغيلية - خدمة المياه
Operating costs allocation - Water Service

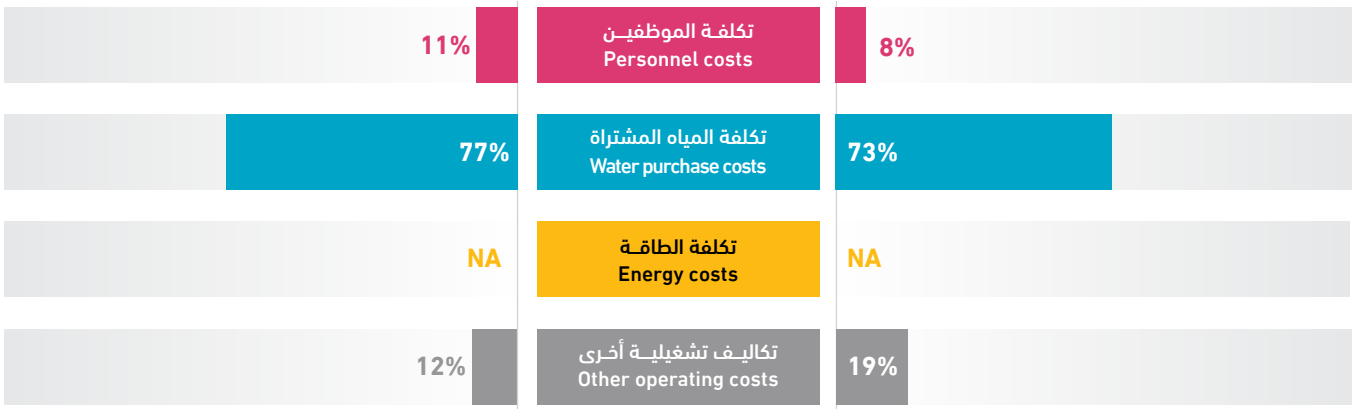

Iktaba VC

Water & Wastewater Data **2022 - 2023**

مجلس قروي اكتابا

بيانات المياه والصرف الصحي **2022 - 2023**

07V13

6,050
Population served with water
عدد السكان المخدومين بالمياه

2,000
Population served with WW
عدد السكان المخدومين بالصرف الصحي

993
No. of water connections
عدد اشتراكات المياه

300
No. of WW connections
عدد اشتراكات الصرف الصحي

5
No. of employees (water and WW)
عدد العاملين (مياه وصرف صحي)

20 km
Water network length
طول شبكة المياه

388,370 m³
Available water resources
مصادر المياه المتوفرة

Technical Indicators	Unit	2022	2023	وحدة	المؤشرات الفنية
Average daily water consumption per capita at domestic level	l/c/d	90.2	95.3	لتر/فرد/يوم	المعدل اليومي لاستهلاك الفرد من المياه على المستوى المنزلي
Average daily water sold per capita based on total population	l/c/d	91.0	95.9	لتر/فرد/يوم	المعدل اليومي لاستهلاك الفرد من المياه المباعة على المستوى الكلي
Non Revenue Water (including bulk sales)	%	49%	46%	%	النسبة المئوية للمياه غير المحاسب عليها (الفاقد) -تشمل مبيعات الجملة
Non Revenue water as cubic meter per km per year	m^3/km	9,726.1	8,833.1	م³/كم	كمية المياه غير المحاسب عليها بالمتر المكعب لكل كم طولمن الشبكة في السنة
Non revenue water per connection per day	l/c/d	588.2	487.4	لتر/اشتراك/يوم	كمية المياه غير المحاسب عليها لكل اشتراك في اليوم
Sewerage Coverage (Based on population served by water network)	%	33%	33%	%	نسبة تغطية خدمة الصرف الصحي

Financial Indicators	Unit	2022	2023	وحدة	المؤشرات المالية
Average Selling Price per cubic meter of water sold	NIS/m^3	5.0	5.0	شيكل / م³	متوسط سعر بيع المتر المكعب من المياه
Operating costs per cubic meter of water sold	NIS/m^3	5.5	4.9	شيكل / م³	التكاليف التشغيلية لكل متر مكعب من المياه المباعة
Collection Efficiency "Water Service"	%	47%	92%	%	كفاءة التحصيل "خدمة المياه"
Working Ratio "Water Service" (No)	No.	1.0	0.9	عدد	نسبة العمل "خدمة المياه"
Operating costs per cubic meter of collected wastewater	NIS/m^3	0.4	0.4	شيكل / م³	التكاليف التشغيلية لكل متر مكعب من المياه العادمة المجمعة
Collection Efficiency "Wastewater Service"	%	-	-	%	كفاءة التحصيل "خدمة الصرف الصحي"
Working Ratio "Wastewater Service"	No.	2.3	2.6	عدد	نسبة العمل "خدمة الصرف الصحي"

Other Indicators	Unit	2022	2023	وحدة	مؤشرات أخرى
Staff Productivity Index "Water Service"	No.	-	4.0	عدد	معامل إنتاجية الموظف "خدمة المياه"

توزيع التكاليف التشغيلية - خدمة المياه
Operating costs allocation - Water Service

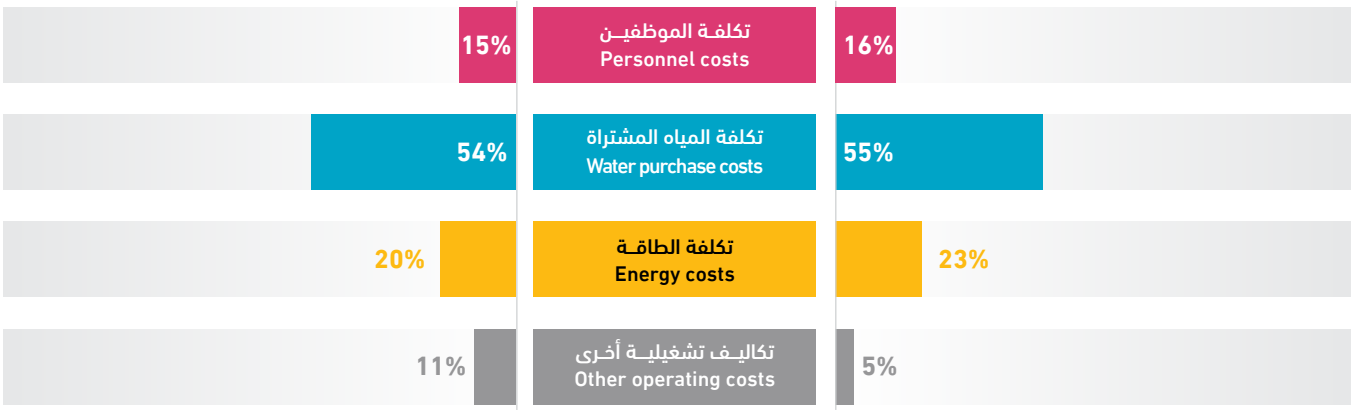

Saffarin VC

Water & Wastewater Data **2022 - 2023**

مجلس قروي سفارين

بيانات المياه والصرف الصحي **2022 - 2023**

07V14

1,080	-	244	-	2	7 km	48,836 m³
Population served with water عدد السكان المخدومين بالمياه	Population served with WW عدد السكان المخدومين بالصرف الصحي	No. of water connections عدد اشتراكات المياه	No. of WW connections عدد اشتراكات الصرف الصحي	No. of employees (water and WW) عدد العاملين (مياه وصرف صحي)	Water network length طول شبكة المياه	Available water resources مصادر المياه المتوفرة

Technical Indicators	Unit	2022	2023	وحدة	المؤشرات الفنية
Average daily water consumption per capita at domestic level	l/c/d	65.0	72.1	لتر/فرد/يوم	المعدل اليومي لاستهلاك الفرد من المياه على المستوى المنزلي
Average daily water sold per capita based on total population	l/c/d	65.2	72.4	لتر/فرد/يوم	المعدل اليومي لاستهلاك الفرد من المياه المباعة على المستوى الكلي
Non Revenue Water (including bulk sales)	%	45%	42%	%	النسبة المئوية للمياه غير المحاسب عليها (الفاقد) -تشمل مبيعات الجملة
Non Revenue water as cubic meter per km per year	m³/km	3,341.5	2,898.9	م³/كم	كمية المياه غير المحاسب عليها بالمتر المكعب لكل كم طولمن الشبكة في السنة
Non revenue water per connection per day	l/c/d	239.9	227.9	لتر/اشتراك/يوم	كمية المياه غير المحاسب عليها لكل اشتراك في اليوم
Sewerage Coverage (Based on population served by water network)	%	-	-	%	نسبة تغطية خدمة الصرف الصحي

Financial Indicators	Unit	2022	2023	وحدة	المؤشرات المالية
Average Selling Price per cubic meter of water sold	NIS/m³	5.0	5.0	شيكل / م³	متوسط سعر بيع المتر المكعب من المياه
Operating costs per cubic meter of water sold	NIS/m³	4.4	4.1	شيكل / م³	التكاليف التشغيلية لكل متر مكعب من المياه المباعة
Collection Efficiency "Water Service"	%	100%	96%	%	كفاءة التحصيل "خدمة المياه"
Working Ratio "Water Service" (No)	No.	0.9	0.7	عدد	نسبة العمل "خدمة المياه"
Operating costs per cubic meter of collected wastewater	NIS/m³	-	-	شيكل / م³	التكاليف التشغيلية لكل متر مكعب من المياه العادمة المجمعة
Collection Efficiency "Wastewater Service"	%	-	-	%	كفاءة التحصيل "خدمة الصرف الصحي"
Working Ratio "Wastewater Service"	No.	-	-	عدد	نسبة العمل "خدمة الصرف الصحي"

Other Indicators	Unit	2022	2023	وحدة	مؤشرات أخرى
Staff Productivity Index "Water Service"	No.	-	8.2	عدد	معامل إنتاجية الموظف "خدمة المياه"

توزيع التكاليف التشغيلية - خدمة المياه
Operating costs allocation - Water Service

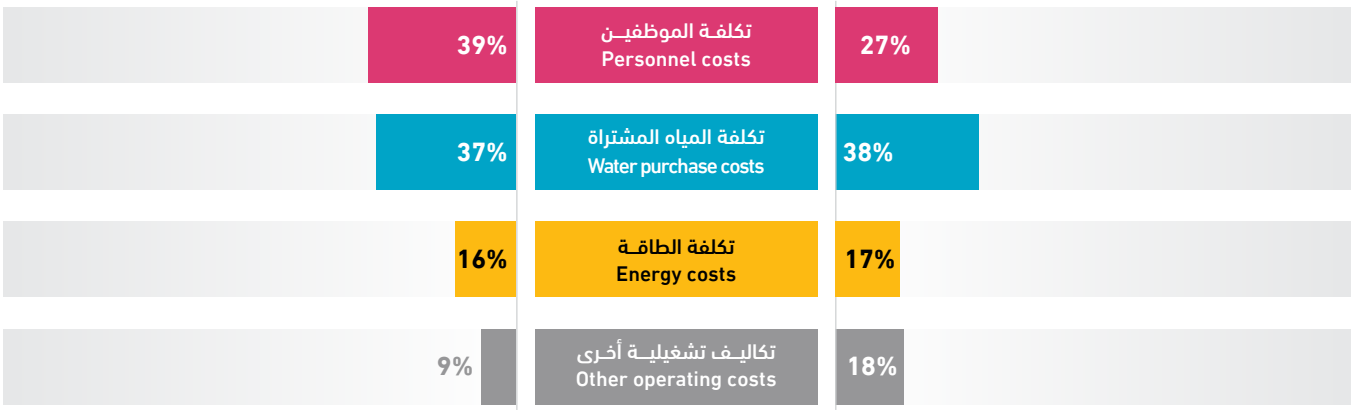

An Nazla Al Wusta VC

Water & Wastewater Data **2022 - 2023**

مجلس قروي النزلة الوسطى

بيانات المياه والصرف الصحي **2022 - 2023**

07V15

620	-	143	-	2	2.4 km	44,133 m³
Population served with water عدد السكان المخدومين بالمياه	Population served with WW عدد السكان المخدومين بالصرف الصحي	No. of water connections عدد اشتراكات المياه	No. of WW connections عدد اشتراكات الصرف الصحي	No. of employees (water and WW) عدد العاملين (مياه وصرف صحي)	Water network length طول شبكة المياه	Available water resources مصادر المياه المتوفرة

Technical Indicators	Unit	2022	2023	وحدة	المؤشرات الفنية
Average daily water consumption per capita at domestic level	l/c/d	145.1	121.5	لتر/فرد/يوم	المعدل اليومي لاستهلاك الفرد من المياه على المستوى المنزلي
Average daily water sold per capita based on total population	l/c/d	145.1	121.5	لتر/فرد/يوم	المعدل اليومي لاستهلاك الفرد من المياه المباعة على المستوى الكلي
Non Revenue Water (including bulk sales)	%	26%	38%	%	النسبة المئوية للمياه غير المحاسب عليها (الفاقد) -تشمل مبيعات الجملة
Non Revenue water as cubic meter per km per year	m³/km	423.8	6,658.8	م³/كم	كمية المياه غير المحاسب عليها بالمتر المكعب لكل كم طولمن الشبكة في السنة
Non revenue water per connection per day	l/c/d	207.3	318.9	لتر/اشتراك/يوم	كمية المياه غير المحاسب عليها لكل اشتراك في اليوم
Sewerage Coverage (Based on population served by water network)	%	-	-	%	نسبة تغطية خدمة الصرف الصحي

Financial Indicators	Unit	2022	2023	وحدة	المؤشرات المالية
Average Selling Price per cubic meter of water sold	NIS/m³	3.1	4.8	شيكل / م³	متوسط سعر بيع المتر المكعب من المياه
Operating costs per cubic meter of water sold	NIS/m³	3.3	4.6	شيكل / م³	التكاليف التشغيلية لكل متر مكعب من المياه المباعة
Collection Efficiency "Water Service"	%	69%	66%	%	كفاءة التحصيل "خدمة المياه"
Working Ratio "Water Service" (No)	No.	0.8	0.9	عدد	نسبة العمل "خدمة المياه"
Operating costs per cubic meter of collected wastewater	NIS/m³	-	-	شيكل / م³	التكاليف التشغيلية لكل متر مكعب من المياه العادمة المجمعة
Collection Efficiency "Wastewater Service"	%	-	-	%	كفاءة التحصيل "خدمة الصرف الصحي"
Working Ratio "Wastewater Service"	No.	-	-	عدد	نسبة العمل "خدمة الصرف الصحي"

Other Indicators	Unit	2022	2023	وحدة	مؤشرات أخرى
Staff Productivity Index "Water Service"	No.	-	14.0	عدد	معامل إنتاجية الموظف "خدمة المياه"

توزيع التكاليف التشغيلية - خدمة المياه
Operating costs allocation - Water Service

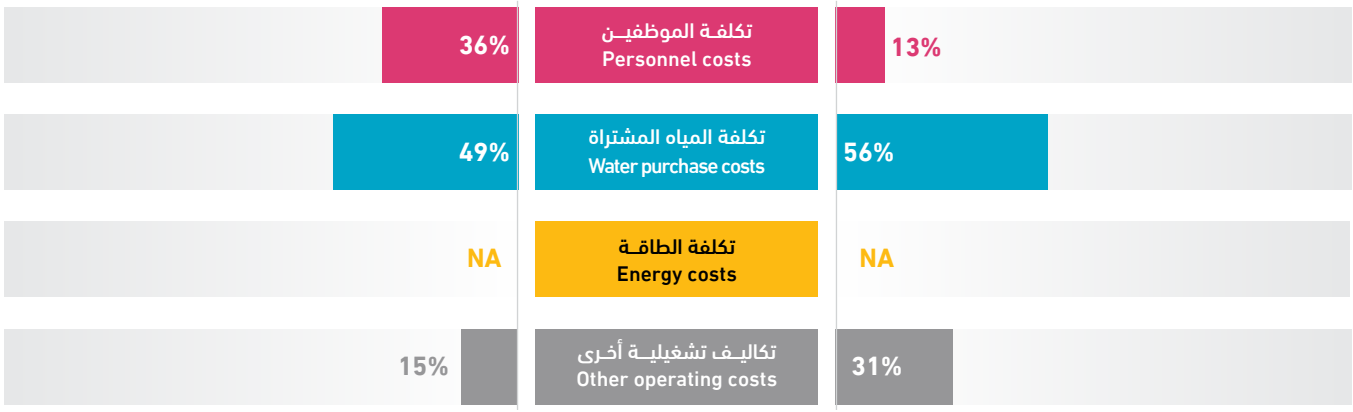

Jubara VC

Water & Wastewater Data **2022 - 2023**

مجلس قروي جبارة

بيانات المياه والصرف الصحي **2022 - 2023**

07V16

290
Population served with water
عدد السكان المخدومين بالمياه

-
Population served with WW
عدد السكان المخدومين بالصرف الصحي

136
No. of water connections
عدد اشتراكات المياه

-
No. of WW connections
عدد اشتراكات الصرف الصحي

1
No. of employees (water and WW)
عدد العاملين (مياه وصرف صحي)

4 km
Water network length
طول شبكة المياه

29,250 m³
Available water resources
مصادر المياه المتوفرة

Technical Indicators	Unit	2022	2023	وحدة	المؤشرات الفنية
Average daily water consumption per capita at domestic level	l/c/d	208.3	195.3	لتر/فرد/يوم	المعدل اليومي لاستهلاك الفرد من المياه على المستوى المنزلي
Average daily water sold per capita based on total population	l/c/d	220.4	204.1	لتر/فرد/يوم	المعدل اليومي لاستهلاك الفرد من المياه المباعة على المستوى الكلي
Non Revenue Water (including bulk sales)	%	10%	-	%	النسبة المئوية للمياه غير المحاسب عليها (الفاقد) -تشمل مبيعات الجملة
Non Revenue water as cubic meter per km per year	m^3/km	639.0	194.5	م³/كم	كمية المياه غير المحاسب عليها بالمتر المكعب لكل كم طولمن الشبكة في السنة
Non revenue water per connection per day	l/c/d	58.4	15.6	لتر/اشتراك/يوم	كمية المياه غير المحاسب عليها لكل اشتراك في اليوم
Sewerage Coverage (Based on population served by water network)	%	-	-	%	نسبة تغطية خدمة الصرف الصحي

Financial Indicators	Unit	2022	2023	وحدة	المؤشرات المالية
Average Selling Price per cubic meter of water sold	NIS/m^3	2.1	2.4	شيكل / م³	متوسط سعر بيع المتر المكعب من المياه
Operating costs per cubic meter of water sold	NIS/m^3	2.4	2.8	شيكل / م³	التكاليف التشغيلية لكل متر مكعب من المياه المباعة
Collection Efficiency "Water Service"	%	97%	99%	%	كفاءة التحصيل "خدمة المياه"
Working Ratio "Water Service" (No)	No.	0.9	1.1	عدد	نسبة العمل "خدمة المياه"
Operating costs per cubic meter of collected wastewater	NIS/m^3	-	-	شيكل / م³	التكاليف التشغيلية لكل متر مكعب من المياه العادمة المجمعة
Collection Efficiency "Wastewater Service"	%	-	-	%	كفاءة التحصيل "خدمة الصرف الصحي"
Working Ratio "Wastewater Service"	No.	-	-	عدد	نسبة العمل "خدمة الصرف الصحي"

Other Indicators	Unit	2022	2023	وحدة	مؤشرات أخرى
Staff Productivity Index "Water Service"	No.	-	-	عدد	معامل إنتاجية الموظف "خدمة المياه"

توزيع التكاليف التشغيلية - خدمة المياه
Operating costs allocation - Water Service

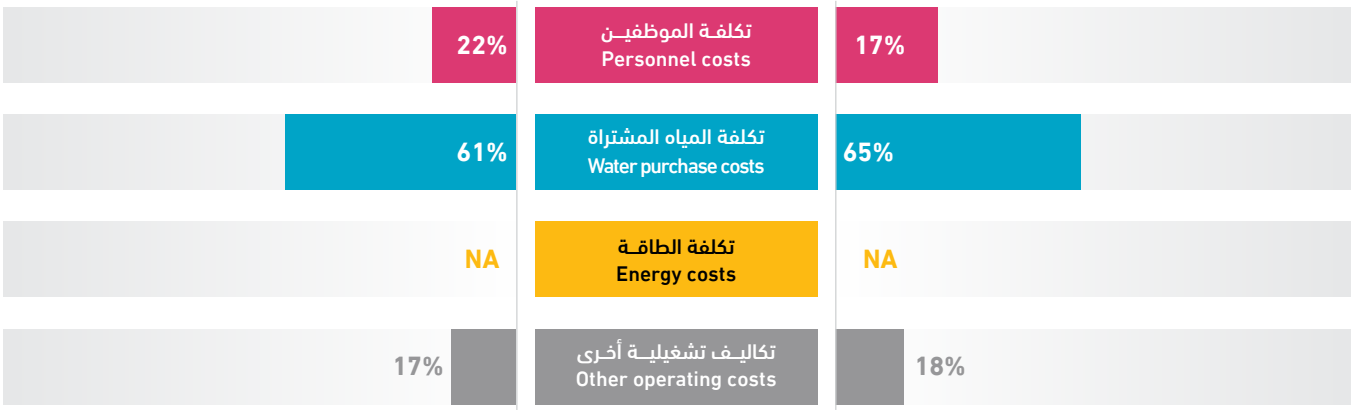

Kur VC

Water & Wastewater Data **2022 - 2023**

مجلس قروي كـــور

بيانات المياه والصرف الصحي **2022 - 2023**

07V17

550
Population served with water
عدد السكان المخدومين بالمياه

-
Population served with WW
عدد السكان المخدومين بالصرف الصحي

186
No. of water connections
عدد اشتراكات المياه

-
No. of WW connections
عدد اشتراكات الصرف الصحي

2
No. of employees (water and WW)
عدد العاملين (مياه وصرف صحي)

10 km
Water network length
طول شبكة المياه

17,500 m³
Available water resources
مصادر المياه المتوفرة

Technical Indicators	Unit	2022	2023	وحدة	المؤشرات الفنية
Average daily water consumption per capita at domestic level	l/c/d	57.5	72.2	لتر/فرد/يوم	المعدل اليومي لاستهلاك الفرد من المياه على المستوى المنزلي
Average daily water sold per capita based on total population	l/c/d	57.5	72.2	لتر/فرد/يوم	المعدل اليومي لاستهلاك الفرد من المياه المباعة على المستوى الكلي
Non Revenue Water (including bulk sales)	%	-	17%	%	النسبة المئوية للمياه غير المحاسب عليها (الفاقد) -تشمل مبيعات الجملة
Non Revenue water as cubic meter per km per year	m³/km	-	300.0	م³/كم	كمية المياه غير المحاسب عليها بالمتر المكعب لكل كم طولمن الشبكة في السنة
Non revenue water per connection per day	l/c/d	-	44.2	لتر/اشتراك/يوم	كمية المياه غير المحاسب عليها لكل اشتراك في اليوم
Sewerage Coverage (Based on population served by water network)	%	-	-	%	نسبة تغطية خدمة الصرف الصحي

Financial Indicators	Unit	2022	2023	وحدة	المؤشرات المالية
Average Selling Price per cubic meter of water sold	NIS/m³	6.7	6.5	شيكل / م³	متوسط سعر بيع المتر المكعب من المياه
Operating costs per cubic meter of water sold	NIS/m³	-	-	شيكل / م³	التكاليف التشغيلية لكل متر مكعب من المياه المباعة
Collection Efficiency "Water Service"	%	79%	64%	%	كفاءة التحصيل "خدمة المياه"
Working Ratio "Water Service" (No)	No.	1.2	1.1	عدد	نسبة العمل "خدمة المياه"
Operating costs per cubic meter of collected wastewater	NIS/m³	-	-	شيكل / م³	التكاليف التشغيلية لكل متر مكعب من المياه العادمة المجمعة
Collection Efficiency "Wastewater Service"	%	-	-	%	كفاءة التحصيل "خدمة الصرف الصحي"
Working Ratio "Wastewater Service"	No.	-	-	عدد	نسبة العمل "خدمة الصرف الصحي"

Other Indicators	Unit	2022	2023	وحدة	مؤشرات أخرى
Staff Productivity Index "Water Service"	No.	-	-	عدد	معامل إنتاجية الموظف "خدمة المياه"

توزيع التكاليف التشغيلية - خدمة المياه
Operating costs allocation - Water Service

2022		2023
NA	تكلفة الموظفين Personnel costs	36%
NA	تكلفة المياه المشتراة Water purchase costs	43%
NA	تكلفة الطاقة Energy costs	NA
NA	تكاليف تشغيلية أخرى Other operating costs	20%



محـافظـة طوباس

Tubas Governorate

محـافظـة طوباس
Tubas Governorate

Service Provider	Page NO. رقم الصفحة	مقدم الخدمة
Tubas Water Utility	196	مرفق مياه طوباس
El Fara'a Camp Services Subcommittee	197	اللجنة الشعبية لخدمات مخيم الفارعة
Wadi Al Far'a VC	198	مجلس قروي وادي الفارعة

Tubas Water Utility

Water & Wastewater Data **2022 - 2023**

مرفق مياه طوباس

بيانات المياه والصرف الصحي **2022 - 2023**

08J01

53,000
Population served with water
عدد السكان المخدومين بالمياه

12,000
Population served with WW
عدد السكان المخدومين بالصرف الصحي

11,150
No. of water connections
عدد اشتراكات المياه

1,700
No. of WW connections
عدد اشتراكات الصرف الصحي

34
No. of employees (water and WW)
عدد العاملين (مياه وصرف صحي)

410 km
Water network length
طول شبكة المياه

2,528,863 m^3
Available water resources
مصادر المياه المتوفرة

Technical Indicators	Unit	2022	2023	وحدة	المؤشرات الفنية
Average daily water consumption per capita at domestic level	l/c/d	82.9	77.7	لتر/فرد/يوم	المعدل اليومي لاستهلاك الفرد من المياه على المستوى المنزلي
Average daily water sold per capita based on total population	l/c/d	83.4	78.0	لتر/فرد/يوم	المعدل اليومي لاستهلاك الفرد من المياه المباعة على المستوى الكلي
Non Revenue Water (including bulk sales)	%	34%	40%	%	النسبة المئوية للمياه غير المحاسب عليها (الفاقد) -تشمل مبيعات الجملة
Non Revenue water as cubic meter per km per year	m^3/km	2,030.9	2,460.8	م^3/كم	كمية المياه غير المحاسب عليها بالمتر المكعب لكل كم طولمن الشبكة في السنة
Non revenue water per connection per day	l/c/d	209.4	247.9	لتر/اشتراك/يوم	كمية المياه غير المحاسب عليها لكل اشتراك في اليوم
Sewerage Coverage (Based on population served by water network)	%	22%	23%	%	نسبة تغطية خدمة الصرف الصحي

Financial Indicators	Unit	2022	2023	وحدة	المؤشرات المالية
Average Selling Price per cubic meter of water sold	NIS/m^3	4.5	5.0	شيكل / م^3	متوسط سعر بيع المتر المكعب من المياه
Operating costs per cubic meter of water sold	NIS/m^3	5.5	5.9	شيكل / م^3	التكاليف التشغيلية لكل متر مكعب من المياه المباعة
Collection Efficiency "Water Service"	%	>100%	84%	%	كفاءة التحصيل "خدمة المياه"
Working Ratio "Water Service" (No)	No.	1.0	1.1	عدد	نسبة العمل "خدمة المياه"
Operating costs per cubic meter of collected wastewater	NIS/m^3	3.4	3.3	شيكل / م^3	التكاليف التشغيلية لكل متر مكعب من المياه العادمة المجمعة
Collection Efficiency "Wastewater Service"	%	-	100%	%	كفاءة التحصيل "خدمة الصرف الصحي"
Working Ratio "Wastewater Service"	No.	1.2	0.8	عدد	نسبة العمل "خدمة الصرف الصحي"

Other Indicators	Unit	2022	2023	وحدة	مؤشرات أخرى
Staff Productivity Index "Water Service"	No.	2.6	2.5	عدد	معامل إنتاجية الموظف "خدمة المياه"

توزيع التكاليف التشغيلية - خدمة المياه
Operating costs allocation - Water Service

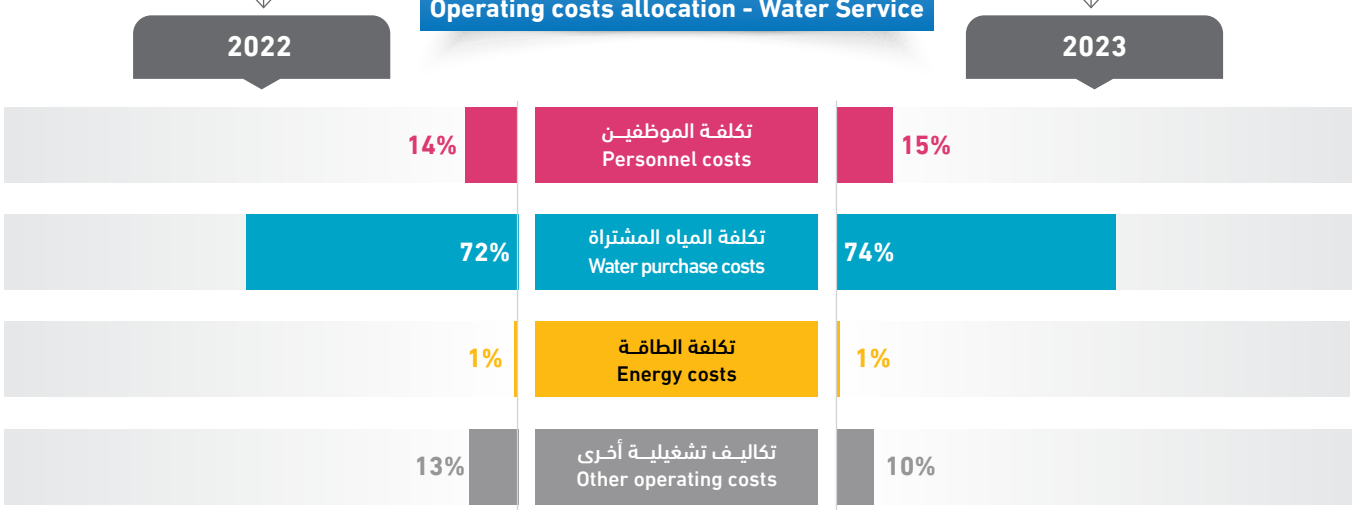

El Fara'a Camp Services Subcommittee

اللجنة الشعبية لخدمات مخيم الفارعة

Water & Wastewater Data 2022 - 2023

بيانات المياه والصرف الصحي 2022 - 2023

08001

7,000	-	1,215	-	2	70 km	600,000 m³
Population served with water عدد السكان المخدومين بالمياه	Population served with WW عدد السكان المخدومين بالصرف الصحي	No. of water connections عدد اشتراكات المياه	No. of WW connections عدد اشتراكات الصرف الصحي	No. of employees (water and WW) عدد العاملين (مياه وصرف صحي)	Water network length طول شبكة المياه	Available water resources مصادر المياه المتوفرة

Technical Indicators	Unit	2022	2023	وحدة	المؤشرات الفنية
Average daily water consumption per capita at domestic level	l/c/d	-	39.0	لتر/فرد/يوم	المعدل اليومي لاستهلاك الفرد من المياه على المستوى المنزلي
Average daily water sold per capita based on total population	l/c/d	-	39.4	لتر/فرد/يوم	المعدل اليومي لاستهلاك الفرد من المياه المباعة على المستوى الكلي
Non Revenue Water (including bulk sales)	%	-	83%	%	النسبة المئوية للمياه غير المحاسب عليها (الفاقد) -تشمل مبيعات الجملة
Non Revenue water as cubic meter per km per year	m^3/km	-	7,133.4	م³/كم	كمية المياه غير المحاسب عليها بالمتر المكعب لكل كم طولمن الشبكة في السنة
Non revenue water per connection per day	l/c/d	-	1,126.0	لتر/اشتراك/يوم	كمية المياه غير المحاسب عليها لكل اشتراك في اليوم
Sewerage Coverage (Based on population served by water network)	%	100%	100%	%	نسبة تغطية خدمة الصرف الصحي

Financial Indicators	Unit	2022	2023	وحدة	المؤشرات المالية
Average Selling Price per cubic meter of water sold	NIS/m^3	-	-	شيكل / م³	متوسط سعر بيع المتر المكعب من المياه
Operating costs per cubic meter of water sold	NIS/m^3	-	-	شيكل / م³	التكاليف التشغيلية لكل متر مكعب من المياه المباعة
Collection Efficiency "Water Service"	%	-	-	%	كفاءة التحصيل "خدمة المياه"
Working Ratio "Water Service" (No)	No.	-	-	عدد	نسبة العمل "خدمة المياه"
Operating costs per cubic meter of collected wastewater	NIS/m^3	-	-	شيكل / م³	التكاليف التشغيلية لكل متر مكعب من المياه العادمة المجمعة
Collection Efficiency "Wastewater Service"	%	-	-	%	كفاءة التحصيل "خدمة الصرف الصحي"
Working Ratio "Wastewater Service"	No.	-	-	عدد	نسبة العمل "خدمة الصرف الصحي"

Other Indicators	Unit	2022	2023	وحدة	مؤشرات أخرى
Staff Productivity Index "Water Service"	No.	-	1.7	عدد	معامل إنتاجية الموظف "خدمة المياه"

توزيع التكاليف التشغيلية - خدمة المياه
Operating costs allocation - Water Service

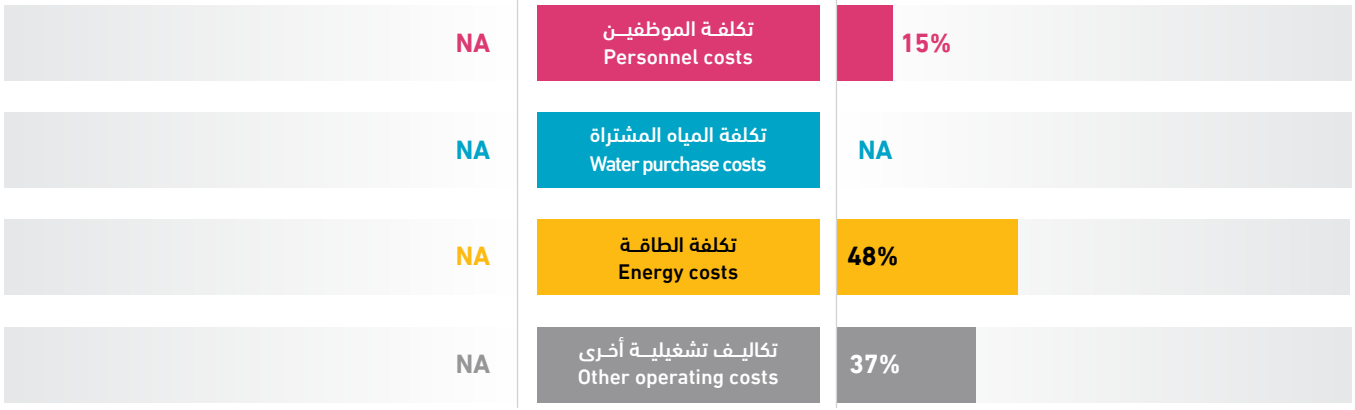

Wadi Al Far'a VC

Water & Wastewater Data **2021 - 2022**

مجلس قروي وادي الفارعة

بيانات المياه والصرف الصحي **2021 - 2022**

08V01

4,800	-	1,000	-	3	12 km	238,766 m³
Population served with water عدد السكان المخدومين بالمياه	Population served with WW عدد السكان المخدومين بالصرف الصحي	No. of water connections عدد اشتراكات المياه	No. of WW connections عدد اشتراكات الصرف الصحي	No. of employees (water and WW) عدد العاملين (مياه وصرف صحي)	Water network length طول شبكة المياه	Available water resources مصادر المياه المتوفرة

Technical Indicators	Unit	2022	2023	وحدة	المؤشرات الفنية
Average daily water consumption per capita at domestic level	l/c/d	80.5	85.6	لتر/فرد/يوم	المعدل اليومي لاستهلاك الفرد من المياه على المستوى المنزلي
Average daily water sold per capita based on total population	l/c/d	81.3	87.8	لتر/فرد/يوم	المعدل اليومي لاستهلاك الفرد من المياه المباعة على المستوى الكلي
Non Revenue Water (including bulk sales)	%	37%	18%	%	النسبة المئوية للمياه غير المحاسب عليها (الفاقد) -تشمل مبيعات الجملة
Non Revenue water as cubic meter per km per year	m³/km	8,292.3	3,617.8	م³/كم	كمية المياه غير المحاسب عليها بالمتر المكعب لكل كم طولمن الشبكة في السنة
Non revenue water per connection per day	l/c/d	239.1	118.9	لتر/اشتراك/يوم	كمية المياه غير المحاسب عليها لكل اشتراك في اليوم
Sewerage Coverage (Based on population served by water network)	%	-	-	%	نسبة تغطية خدمة الصرف الصحي

Financial Indicators	Unit	2022	2023	وحدة	المؤشرات المالية
Average Selling Price per cubic meter of water sold	NIS/m³	3.8	3.5	شيكل / م³	متوسط سعر بيع المتر المكعب من المياه
Operating costs per cubic meter of water sold	NIS/m³	5.4	3.7	شيكل / م³	التكاليف التشغيلية لكل متر مكعب من المياه المباعة
Collection Efficiency "Water Service"	%	100%	100%	%	كفاءة التحصيل "خدمة المياه"
Working Ratio "Water Service" (No)	No.	1.3	1.0	عدد	نسبة العمل "خدمة المياه"
Operating costs per cubic meter of collected wastewater	NIS/m³	-	-	شيكل / م³	التكاليف التشغيلية لكل متر مكعب من المياه العادمة المجمعة
Collection Efficiency "Wastewater Service"	%	-	-	%	كفاءة التحصيل "خدمة الصرف الصحي"
Working Ratio "Wastewater Service"	No.	-	-	عدد	نسبة العمل "خدمة الصرف الصحي"

Other Indicators	Unit	2022	2023	وحدة	مؤشرات أخرى
Staff Productivity Index "Water Service"	No.	-	3.0	عدد	معامل إنتاجية الموظف "خدمة المياه"

توزيع التكاليف التشغيلية - خدمة المياه
Operating costs allocation - Water Service

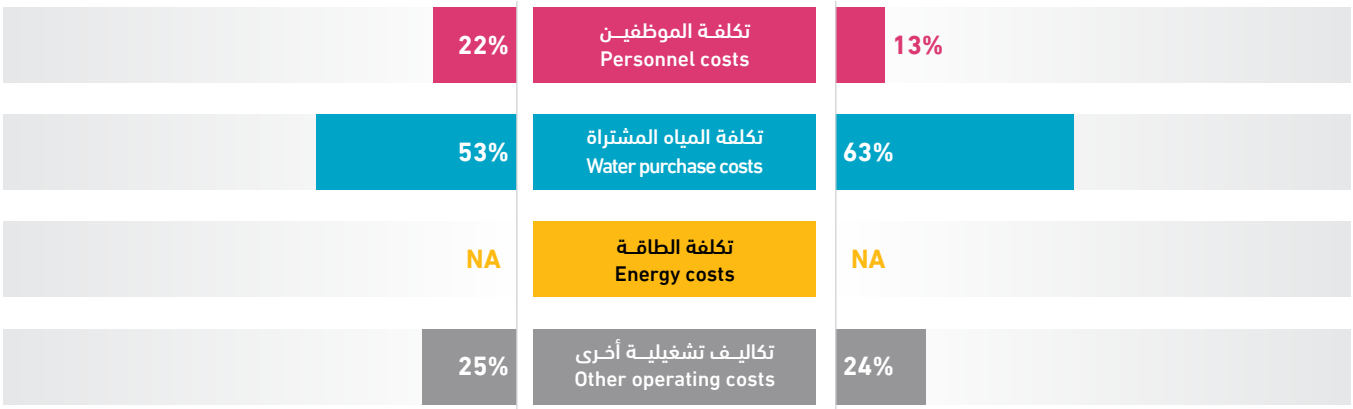



محافظة سلفيت
Salfit Governorate



محافظة سلفيت
Salfit Governorate

Service Provider	Page NO. رقم الصفحة	مقدم الخدمة
Salfit Municipality	202	بلدية سلفيت
Biddya Municipality	203	بلدية بديا
Az Zawiya Municipality (Salfit)	204	(بلدية الزاوية (سلفيت
Qarawat Bani Hassan Municipality	205	بلدية قراوة بني حسان
Kafr ad Dik Municipality	206	بلدية كفر الديك
Deir Ballut Municipality	207	بلدية دير بلوط
Deir Istiya Municipality	208	بلدية ديرستيا
Bruqin Municipality	209	بلدية بروقين
Kifl Haris Municipality	210	بلدية كفل حارس
Yasuf VC	211	مجلس قروي ياسوف
Harris VC	212	مجلس قروي حارس
Sarta VC	213	مجلس قروي سرطة
Rafat VC	214	مجلس قروي رافات
Marda VC	215	مجلس قروي مردة
Qira VC	216	مجلس قروي قيرة

Salfit Municipality

Water & Wastewater Data **2022 - 2023**

بلدية سلفيـــت

بيانات المياه والصرف الصحي **2022 - 2023**

09M01

15,000
Population served with water
عدد السكان المخدومين بالمياه

10,000
Population served with WW
عدد السكان المخدومين بالصرف الصحي

3,933
No. of water connections
عدد اشتراكات المياه

1,307
No. of WW connections
عدد اشتراكات الصرف الصحي

14
No. of employees (water and WW)
عدد العاملين (مياه وصرف صحي)

82 km
Water network length
طول شبكة المياه

963,911m³
Available water resources
مصادر المياه المتوفرة

Technical Indicators	Unit	2022	2023	وحدة	المؤشرات الفنية
Average daily water consumption per capita at domestic level	l/c/d	101.3	109.1	لتر/فرد/يوم	المعدل اليومي لاستهلاك الفرد من المياه على المستوى المنزلي
Average daily water sold per capita based on total population	l/c/d	119.4	133.1	لتر/فرد/يوم	المعدل اليومي لاستهلاك الفرد من المياه المباعة على المستوى الكلي
Non Revenue Water (including bulk sales)	%	19%	17%	%	النسبة المئوية للمياه غير المحاسب عليها (الفاقد) -تشمل مبيعات الجملة
Non Revenue water as cubic meter per km per year	m³/km	2,062.2	1,996.3	م³/كم	كمية المياه غير المحاسب عليها بالمتر المكعب لكل كم طولمن الشبكة في السنة
Non revenue water per connection per day	l/c/d	116.1	114.0	لتر/اشتراك/يوم	كمية المياه غير المحاسب عليها لكل اشتراك في اليوم
Sewerage Coverage (Based on population served by water network)	%	67%	67%	%	نسبة تغطية خدمة الصرف الصحي

Financial Indicators	Unit	2022	2023	وحدة	المؤشرات المالية
Average Selling Price per cubic meter of water sold	NIS/m³	4.5	4.0	شيكل / م³	متوسط سعر بيع المتر المكعب من المياه
Operating costs per cubic meter of water sold	NIS/m³	3.2	4.0	شيكل / م³	التكاليف التشغيلية لكل متر مكعب من المياه المباعة
Collection Efficiency "Water Service"	%	85%	53%	%	كفاءة التحصيل "خدمة المياه"
Working Ratio "Water Service" (No)	No.	0.7	0.9	عدد	نسبة العمل "خدمة المياه"
Operating costs per cubic meter of collected wastewater	NIS/m³	-	1.3	شيكل / م³	التكاليف التشغيلية لكل متر مكعب من المياه العادمة المجمعة
Collection Efficiency "Wastewater Service"	%	100%	53%	%	كفاءة التحصيل "خدمة الصرف الصحي"
Working Ratio "Wastewater Service"	No.	0.4	0.7	عدد	نسبة العمل "خدمة الصرف الصحي"

Other Indicators	Unit	2022	2023	وحدة	مؤشرات أخرى
Staff Productivity Index "Water Service"	No.	1.5	1.8	عدد	معامل إنتاجية الموظف "خدمة المياه"

توزيع التكاليف التشغيلية - خدمة المياه
Operating costs allocation - Water Service

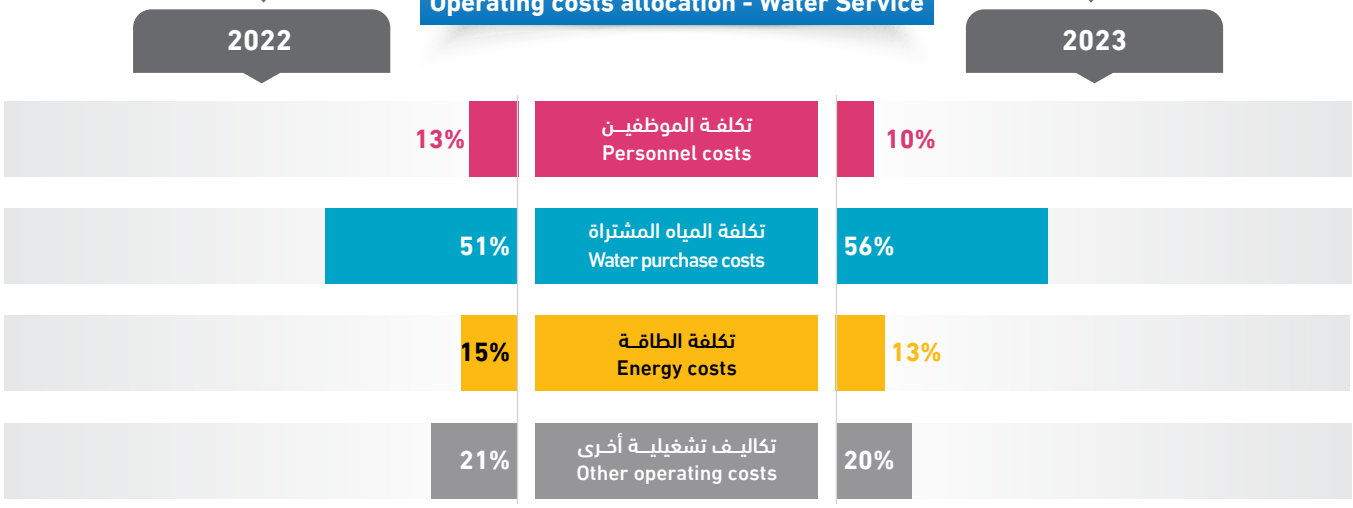

Biddya Municipality

Water & Wastewater Data **2022 - 2023**

بلدية بديـــا

بيانات المياه والصرف الصحي **2022 - 2023**

09M02

14,200	1,300	4,000	202	8	60 km	958,654.20 m^3
Population served with water عدد السكان المخدومين بالمياه	Population served with WW عدد السكان المخدومين بالصرف الصحي	No. of water connections عدد اشتراكات المياه	No. of WW connections عدد اشتراكات الصرف الصحي	No. of employees (water and WW) عدد العاملين (مياه وصرف صحي)	Water network length طول شبكة المياه	Available water resources مصادر المياه المتوفرة

Technical Indicators	Unit	2022	2023	وحدة	المؤشرات الفنية
Average daily water consumption per capita at domestic level	l/c/d	94.1	129.4	لتر/فرد/يوم	المعدل اليومي لاستهلاك الفرد من المياه على المستوى المنزلي
Average daily water sold per capita based on total population	l/c/d	94.1	129.4	لتر/فرد/يوم	المعدل اليومي لاستهلاك الفرد من المياه المباعة على المستوى الكلي
Non Revenue Water (including bulk sales)	%	28%	30%	%	النسبة المئوية للمياه غير المحاسب عليها (الفاقد) -تشمل مبيعات الجملة
Non Revenue water as cubic meter per km per year	m^3/km	3,207.3	4,803.3	م^3/كم	كمية المياه غير المحاسب عليها بالمتر المكعب لكل كم طولمن الشبكة في السنة
Non revenue water per connection per day	l/c/d	139.1	197.4	لتر/اشتراك/يوم	كمية المياه غير المحاسب عليها لكل اشتراك في اليوم
Sewerage Coverage (Based on population served by water network)	%	7%	9%	%	نسبة تغطية خدمة الصرف الصحي

Financial Indicators	Unit	2022	2023	وحدة	المؤشرات المالية
Average Selling Price per cubic meter of water sold	NIS/m^3	-	-	شيكل / م^3	متوسط سعر بيع المتر المكعب من المياه
Operating costs per cubic meter of water sold	NIS/m^3	3.2	-	شيكل / م^3	التكاليف التشغيلية لكل متر مكعب من المياه المباعة
Collection Efficiency "Water Service"	%	74%	-	%	كفاءة التحصيل "خدمة المياه"
Working Ratio "Water Service" (No)	No.	-	-	عدد	نسبة العمل "خدمة المياه"
Operating costs per cubic meter of collected wastewater	NIS/m^3	1.2	-	شيكل / م^3	التكاليف التشغيلية لكل متر مكعب من المياه العادمة المجمعة
Collection Efficiency "Wastewater Service"	%	114%	-	%	كفاءة التحصيل "خدمة الصرف الصحي"
Working Ratio "Wastewater Service"	No.	0.4	-	عدد	نسبة العمل "خدمة الصرف الصحي"

Other Indicators	Unit	2022	2023	وحدة	مؤشرات أخرى
Staff Productivity Index "Water Service"	No.	1.4	1.3	عدد	معامل إنتاجية الموظف "خدمة المياه"

توزيع التكاليف التشغيلية - خدمة المياه
Operating costs allocation - Water Service

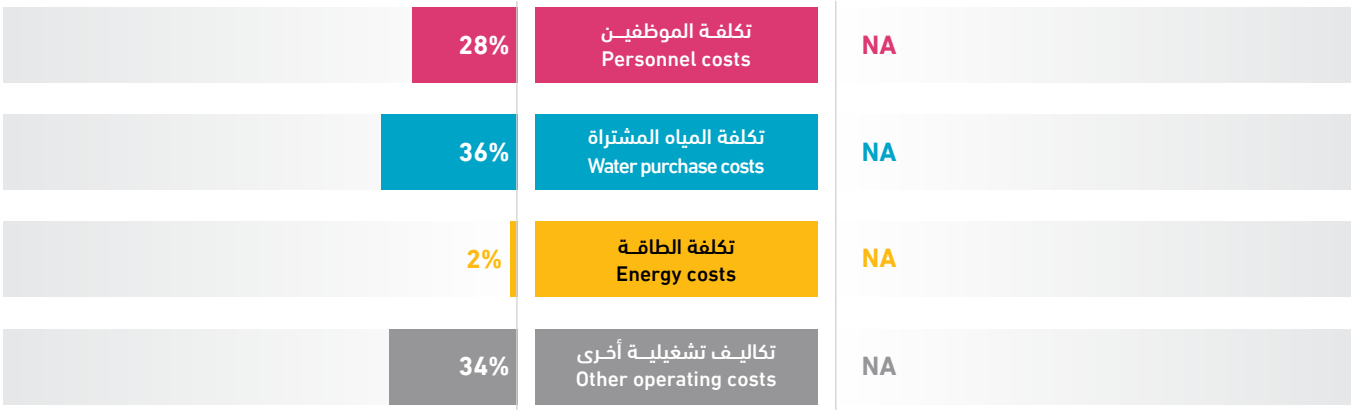

Az Zawiya Municipality (Salfit)

Water & Wastewater Data **2022 - 2023**

بلدية الزاوية (سلفيت)

بيانات المياه والصرف الصحي **2022 - 2023**

09M03

6,500	-	2,133	-	2	33 km	325,700 m³
Population served with water عدد السكان المخدومين بالمياه	Population served with WW عدد السكان المخدومين بالصرف الصحي	No. of water connections عدد اشتراكات المياه	No. of WW connections عدد اشتراكات الصرف الصحي	No. of employees (water and WW) عدد العاملين (مياه وصرف صحي)	Water network length طول شبكة المياه	Available water resources مصادر المياه المتوفرة

Technical Indicators	Unit	2022	2023	وحدة	المؤشرات الفنية
Average daily water consumption per capita at domestic level	l/c/d	98.4	52.0	لتر/فرد/يوم	المعدل اليومي لاستهلاك الفرد من المياه على المستوى المنزلي
Average daily water sold per capita based on total population	l/c/d	109.3	54.9	لتر/فرد/يوم	المعدل اليومي لاستهلاك الفرد من المياه المباعة على المستوى الكلي
Non Revenue Water (including bulk sales)	%	17%	60%	%	النسبة المئوية للمياه غير المحاسب عليها (الفاقد) -تشمل مبيعات الجملة
Non Revenue water as cubic meter per km per year	m³/km	2,124.7	5,867.6	م³/كم	كمية المياه غير المحاسب عليها بالمتر المكعب لكل كم طولمن الشبكة في السنة
Non revenue water per connection per day	l/c/d	81.8	248.7	لتر/اشتراك/يوم	كمية المياه غير المحاسب عليها لكل اشتراك في اليوم
Sewerage Coverage (Based on population served by water network)	%	-	-	%	نسبة تغطية خدمة الصرف الصحي

Financial Indicators	Unit	2022	2023	وحدة	المؤشرات المالية
Average Selling Price per cubic meter of water sold	NIS/m³	3.3	6.5	شيكل / م³	متوسط سعر بيع المتر المكعب من المياه
Operating costs per cubic meter of water sold	NIS/m³	4.1	9.4	شيكل / م³	التكاليف التشغيلية لكل متر مكعب من المياه المباعة
Collection Efficiency "Water Service"	%	93%	94%	%	كفاءة التحصيل "خدمة المياه"
Working Ratio "Water Service" (No)	No.	1.0	1.1	عدد	نسبة العمل "خدمة المياه"
Operating costs per cubic meter of collected wastewater	NIS/m³	-	-	شيكل / م³	التكاليف التشغيلية لكل متر مكعب من المياه العادمة المجمعة
Collection Efficiency "Wastewater Service"	%	-	-	%	كفاءة التحصيل "خدمة الصرف الصحي"
Working Ratio "Wastewater Service"	No.	-	-	عدد	نسبة العمل "خدمة الصرف الصحي"

Other Indicators	Unit	2022	2023	وحدة	مؤشرات أخرى
Staff Productivity Index "Water Service"	No.	2.3	0.9	عدد	معامل إنتاجية الموظف "خدمة المياه"

توزيع التكاليف التشغيلية - خدمة المياه
Operating costs allocation - Water Service

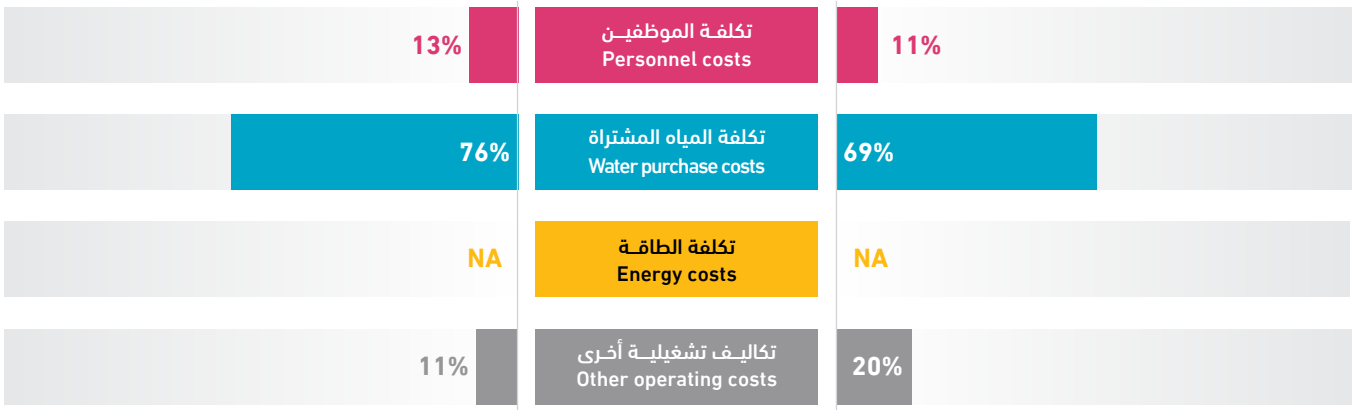

Qarawat Bani Hassan Municipality

Water & Wastewater Data **2021 - 2022**

بلدية قراوة بني حسان

بيانات المياه والصرف الصحي **2021 - 2022**

09M04

6,500	-	1,787	-	3	24 km	280,990 m³
Population served with water عدد السكان المخدومين بالمياه	Population served with WW عدد السكان المخدومين بالصرف الصحي	No. of water connections عدد اشتراكات المياه	No. of WW connections عدد اشتراكات الصرف الصحي	No. of employees (water and WW) عدد العاملين (مياه وصرف صحي)	Water network length طول شبكة المياه	Available water resources مصادر المياه المتوفرة

Technical Indicators	Unit	2022	2023	وحدة	المؤشرات الفنية
Average daily water consumption per capita at domestic level	l/c/d	105.4	103.4	لتر/فرد/يوم	المعدل اليومي لاستهلاك الفرد من المياه على المستوى المنزلي
Average daily water sold per capita based on total population	l/c/d	113.7	109.6	لتر/فرد/يوم	المعدل اليومي لاستهلاك الفرد من المياه المباعة على المستوى الكلي
Non Revenue Water (including bulk sales)	%	-	7%	%	النسبة المئوية للمياه غير المحاسب عليها (الفاقد) -تشمل مبيعات الجملة
Non Revenue water as cubic meter per km per year	m^3/km	432.0	869.8	م³/كم	كمية المياه غير المحاسب عليها بالمتر المكعب لكل كم طولمن الشبكة في السنة
Non revenue water per connection per day	l/c/d	-	32.0	لتر/اشتراك/يوم	كمية المياه غير المحاسب عليها لكل اشتراك في اليوم
Sewerage Coverage (Based on population served by water network)	%	-	-	%	نسبة تغطية خدمة الصرف الصحي

Financial Indicators	Unit	2022	2023	وحدة	المؤشرات المالية
Average Selling Price per cubic meter of water sold	NIS/m^3	3.5	3.7	شيكل / م³	متوسط سعر بيع المتر المكعب من المياه
Operating costs per cubic meter of water sold	NIS/m^3	3.6	4.6	شيكل / م³	التكاليف التشغيلية لكل متر مكعب من المياه المباعة
Collection Efficiency "Water Service"	%	83%	80%	%	كفاءة التحصيل "خدمة المياه"
Working Ratio "Water Service" (No)	No.	0.9	1.1	عدد	نسبة العمل "خدمة المياه"
Operating costs per cubic meter of collected wastewater	NIS/m^3	-	-	شيكل / م³	التكاليف التشغيلية لكل متر مكعب من المياه العادمة المجمعة
Collection Efficiency "Wastewater Service"	%	-	-	%	كفاءة التحصيل "خدمة الصرف الصحي"
Working Ratio "Wastewater Service"	No.	-	-	عدد	نسبة العمل "خدمة الصرف الصحي"

Other Indicators	Unit	2022	2023	وحدة	مؤشرات أخرى
Staff Productivity Index "Water Service"	No.	1.8	1.7	عدد	معامل إنتاجية الموظف "خدمة المياه"

توزيع التكاليف التشغيلية - خدمة المياه
Operating costs allocation - Water Service

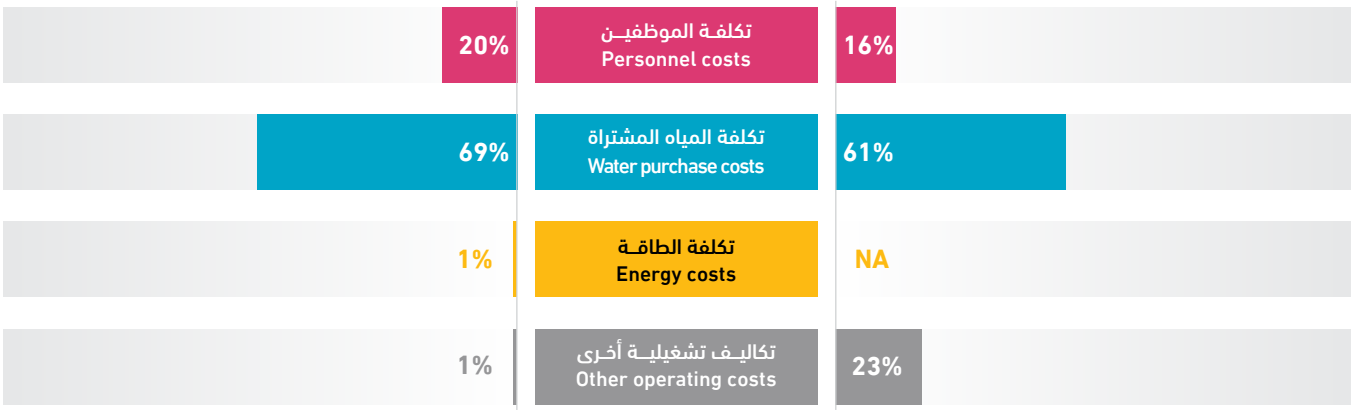

Kafr ad Dik Municipality

Water & Wastewater Data **2022 - 2023**

بلدية كفر الديـــك

بيانات المياه والصرف الصحي **2022 - 2023**

09M05

6,328
Population served with water
عدد السكان المخدومين بالمياه

-
Population served with WW
عدد السكان المخدومين بالصرف الصحي

1,450
No. of water connections
عدد اشتراكات المياه

-
No. of WW connections
عدد اشتراكات الصرف الصحي

2
No. of employees (water and WW)
عدد العاملين (مياه وصرف صحي)

18.5 km
Water network length
طول شبكة المياه

242,746 m³
Available water resources
مصادر المياه المتوفرة

Technical Indicators	Unit	2022	2023	وحدة	المؤشرات الفنية
Average daily water consumption per capita at domestic level	l/c/d	75.2	63.4	لتر/فرد/يوم	المعدل اليومي لاستهلاك الفرد من المياه على المستوى المنزلي
Average daily water sold per capita based on total population	l/c/d	75.2	63.4	لتر/فرد/يوم	المعدل اليومي لاستهلاك الفرد من المياه المباعة على المستوى الكلي
Non Revenue Water (including bulk sales)	%	16%	40%	%	النسبة المئوية للمياه غير المحاسب عليها (الفاقد) -تشمل مبيعات الجملة
Non Revenue water as cubic meter per km per year	m^3/km	1,885.5	5,203.7	م³/كم	كمية المياه غير المحاسب عليها بالمتر المكعب لكل كم طولمن الشبكة في السنة
Non revenue water per connection per day	l/c/d	66.4	181.9	لتر/اشتراك/يوم	كمية المياه غير المحاسب عليها لكل اشتراك في اليوم
Sewerage Coverage (Based on population served by water network)	%	-	-	%	نسبة تغطية خدمة الصرف الصحي

Financial Indicators	Unit	2022	2023	وحدة	المؤشرات المالية
Average Selling Price per cubic meter of water sold	NIS/m^3	3.8	4.6	شيكل / م³	متوسط سعر بيع المتر المكعب من المياه
Operating costs per cubic meter of water sold	NIS/m^3	4.9	6.3	شيكل / م³	التكاليف التشغيلية لكل متر مكعب من المياه المباعة
Collection Efficiency "Water Service"	%	100%	125%	%	كفاءة التحصيل "خدمة المياه"
Working Ratio "Water Service" (No)	No.	1.0	1.2	عدد	نسبة العمل "خدمة المياه"
Operating costs per cubic meter of collected wastewater	NIS/m^3	-	-	شيكل / م³	التكاليف التشغيلية لكل متر مكعب من المياه العادمة المجمعة
Collection Efficiency "Wastewater Service"	%	-	-	%	كفاءة التحصيل "خدمة الصرف الصحي"
Working Ratio "Wastewater Service"	No.	-	-	عدد	نسبة العمل "خدمة الصرف الصحي"

Other Indicators	Unit	2022	2023	وحدة	مؤشرات أخرى
Staff Productivity Index "Water Service"	No.	1.4	1.4	عدد	معامل إنتاجية الموظف "خدمة المياه"

توزيع التكاليف التشغيلية - خدمة المياه
Operating costs allocation - Water Service

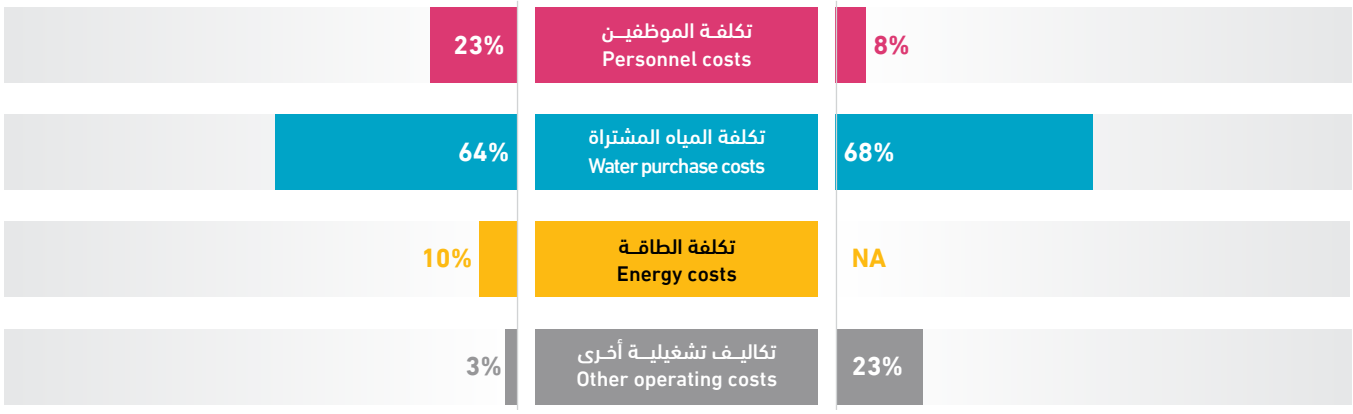

Deir Ballut Municipality

Water & Wastewater Data **2022 - 2023**

بلدية دير بلـــوط

بيانات المياه والصرف الصحي **2022 - 2023**

09M06

5,200
Population served with water
عدد السكان المخدومين بالمياه

-
Population served with WW
عدد السكان المخدومين بالصرف الصحي

1,044
No. of water connections
عدد اشتراكات المياه

-
No. of WW connections
عدد اشتراكات الصرف الصحي

3
No. of employees (water and WW)
عدد العاملين (مياه وصرف صحي)

25 km
Water network length
طول شبكة المياه

230,039m³
Available water resources
مصادر المياه المتوفرة

Technical Indicators	Unit	2022	2023	وحدة	المؤشرات الفنية
Average daily water consumption per capita at domestic level	l/c/d	83.1	86.5	لتر/فرد/يوم	المعدل اليومي لاستهلاك الفرد من المياه على المستوى المنزلي
Average daily water sold per capita based on total population	l/c/d	84.0	88.5	لتر/فرد/يوم	المعدل اليومي لاستهلاك الفرد من المياه المباعة على المستوى الكلي
Non Revenue Water (including bulk sales)	%	22%	27%	%	النسبة المئوية للمياه غير المحاسب عليها (الفاقد) -تشمل مبيعات الجملة
Non Revenue water as cubic meter per km per year	m^3/km	1,747.5	2,446.7	م³/كم	كمية المياه غير المحاسب عليها بالمتر المكعب لكل كم طولمن الشبكة في السنة
Non revenue water per connection per day	l/c/d	114.4	160.5	لتر/اشتراك/يوم	كمية المياه غير المحاسب عليها لكل اشتراك في اليوم
Sewerage Coverage (Based on population served by water network)	%	-	-	%	نسبة تغطية خدمة الصرف الصحي

Financial Indicators	Unit	2022	2023	وحدة	المؤشرات المالية
Average Selling Price per cubic meter of water sold	NIS/m^3	3.0	2.7	شيكل / م³	متوسط سعر بيع المتر المكعب من المياه
Operating costs per cubic meter of water sold	NIS/m^3	3.9	4.1	شيكل / م³	التكاليف التشغيلية لكل متر مكعب من المياه المباعة
Collection Efficiency "Water Service"	%	100%	100%	%	كفاءة التحصيل "خدمة المياه"
Working Ratio "Water Service" (No)	No.	1.1	1.3	عدد	نسبة العمل "خدمة المياه"
Operating costs per cubic meter of collected wastewater	NIS/m^3	-	-	شيكل / م³	التكاليف التشغيلية لكل متر مكعب من المياه العادمة المجمعة
Collection Efficiency "Wastewater Service"	%	-	-	%	كفاءة التحصيل "خدمة الصرف الصحي"
Working Ratio "Wastewater Service"	No.	-	-	عدد	نسبة العمل "خدمة الصرف الصحي"

Other Indicators	Unit	2022	2023	وحدة	مؤشرات أخرى
Staff Productivity Index "Water Service"	No.	4.0	2.9	عدد	معامل إنتاجية الموظف "خدمة المياه"

توزيع التكاليف التشغيلية - خدمة المياه
Operating costs allocation - Water Service

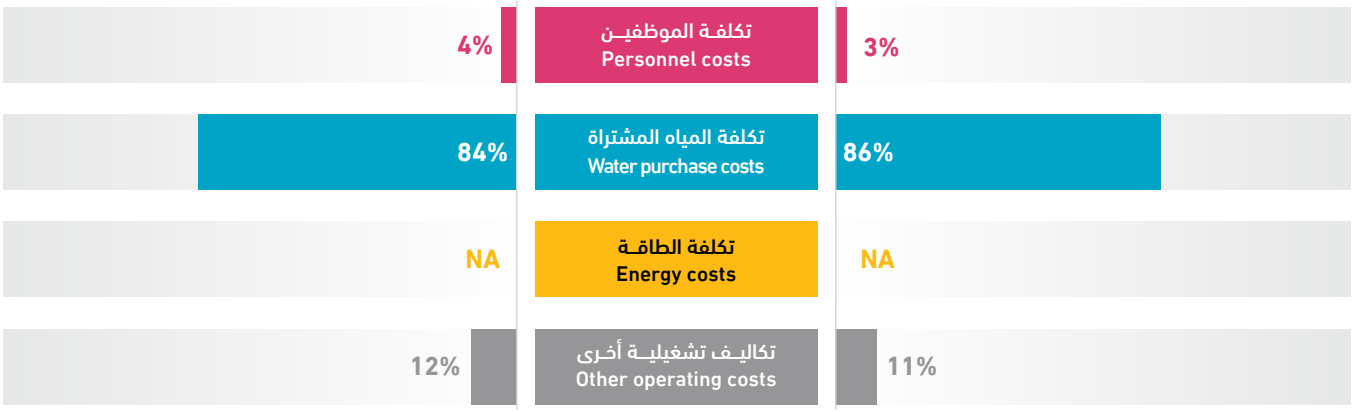

Deir Istiya Municipality

Water & Wastewater Data **2022 - 2023**

بلدية ديرســـتيا

بيانات المياه والصرف الصحي **2022 - 2023**

09M07

5,000	-	950	-	2	30 km	201,724 m³
Population served with water عدد السكان المخدومين بالمياه	Population served with WW عدد السكان المخدومين بالصرف الصحي	No. of water connections عدد اشتراكات المياه	No. of WW connections عدد اشتراكات الصرف الصحي	No. of employees (water and WW) عدد العاملين (مياه وصرف صحي)	Water network length طول شبكة المياه	Available water resources مصادر المياه المتوفرة

Technical Indicators	Unit	2022	2023	وحدة	المؤشرات الفنية
Average daily water consumption per capita at domestic level	l/c/d	73.9	75.2	لتر/فرد/يوم	المعدل اليومي لاستهلاك الفرد من المياه على المستوى المنزلي
Average daily water sold per capita based on total population	l/c/d	74.4	76.7	لتر/فرد/يوم	المعدل اليومي لاستهلاك الفرد من المياه المباعة على المستوى الكلي
Non Revenue Water (including bulk sales)	%	25%	31%	%	النسبة المئوية للمياه غير المحاسب عليها (الفاقد) -تشمل مبيعات الجملة
Non Revenue water as cubic meter per km per year	m^3/km	1,513.8	2,058.4	م³/كم	كمية المياه غير المحاسب عليها بالمتر المكعب لكل كم طولمن الشبكة في السنة
Non revenue water per connection per day	l/c/d	138.3	178.1	لتر/اشتراك/يوم	كمية المياه غير المحاسب عليها لكل اشتراك في اليوم
Sewerage Coverage (Based on population served by water network)	%	-	-	%	نسبة تغطية خدمة الصرف الصحي

Financial Indicators	Unit	2022	2023	وحدة	المؤشرات المالية
Average Selling Price per cubic meter of water sold	NIS/m^3	3.9	4.3	شيكل / م³	متوسط سعر بيع المتر المكعب من المياه
Operating costs per cubic meter of water sold	NIS/m^3	3.9	4.5	شيكل / م³	التكاليف التشغيلية لكل متر مكعب من المياه المباعة
Collection Efficiency "Water Service"	%	131%	100%	%	كفاءة التحصيل "خدمة المياه"
Working Ratio "Water Service" (No)	No.	0.9	1.0	عدد	نسبة العمل "خدمة المياه"
Operating costs per cubic meter of collected wastewater	NIS/m^3	-	-	شيكل / م³	التكاليف التشغيلية لكل متر مكعب من المياه العادمة المجمعة
Collection Efficiency "Wastewater Service"	%	-	-	%	كفاءة التحصيل "خدمة الصرف الصحي"
Working Ratio "Wastewater Service"	No.	-	-	عدد	نسبة العمل "خدمة الصرف الصحي"

Other Indicators	Unit	2022	2023	وحدة	مؤشرات أخرى
Staff Productivity Index "Water Service"	No.	-	2.1	عدد	معامل إنتاجية الموظف "خدمة المياه"

توزيع التكاليف التشغيلية - خدمة المياه
Operating costs allocation - Water Service

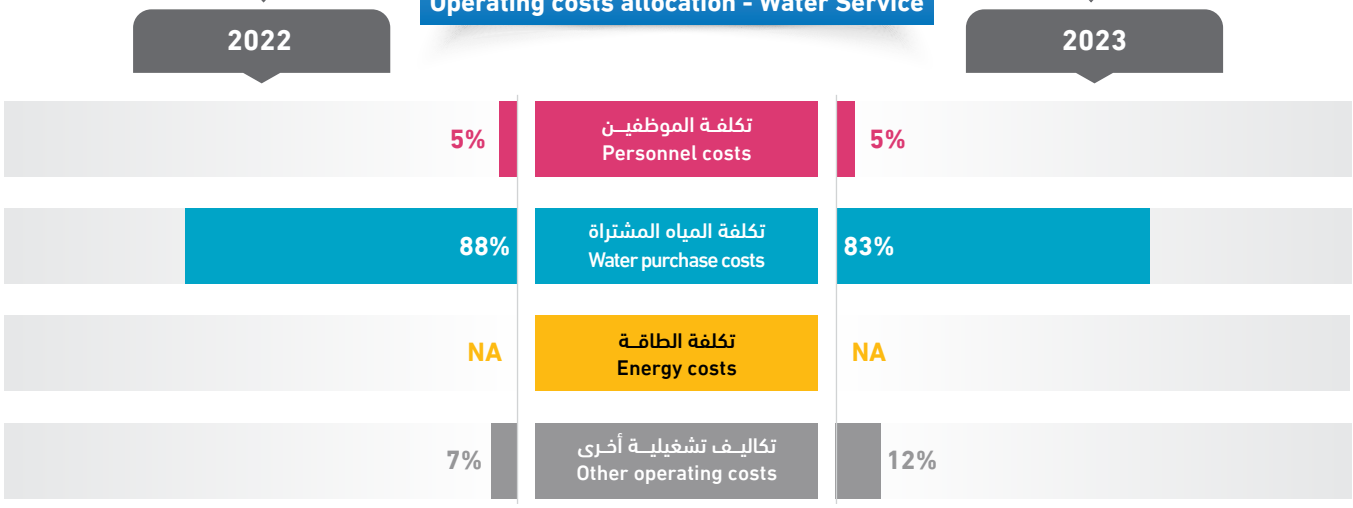

Bruqin Municipality

Water & Wastewater Data **2022 - 2023**

بلدية بروقيـــن

بيانات المياه والصرف الصحي **2022 - 2023**

09M08

4,600
Population served with water
عدد السكان المخدومين بالمياه

-
Population served with WW
عدد السكان المخدومين بالصرف الصحي

1,100
No. of water connections
عدد اشتراكات المياه

-
No. of WW connections
عدد اشتراكات الصرف الصحي

2
No. of employees (water and WW)
عدد العاملين (مياه وصرف صحي)

23 km
Water network length
طول شبكة المياه

203,998 m^3
Available water resources
مصادر المياه المتوفرة

Technical Indicators	Unit	2022	2023	وحدة	المؤشرات الفنية
Average daily water consumption per capita at domestic level	l/c/d	51.7	67.1	لتر/فرد/يوم	المعدل اليومي لاستهلاك الفرد من المياه على المستوى المنزلي
Average daily water sold per capita based on total population	l/c/d	54.3	68.5	لتر/فرد/يوم	المعدل اليومي لاستهلاك الفرد من المياه المباعة على المستوى الكلي
Non Revenue Water (including bulk sales)	%	52%	44%	%	النسبة المئوية للمياه غير المحاسب عليها (الفاقد) -تشمل مبيعات الجملة
Non Revenue water as cubic meter per km per year	m^3/km	4,703.4	3,872.3	م^3/كم	كمية المياه غير المحاسب عليها بالمتر المكعب لكل كم طولمن الشبكة في السنة
Non revenue water per connection per day	l/c/d	257.7	221.8	لتر/اشتراك/يوم	كمية المياه غير المحاسب عليها لكل اشتراك في اليوم
Sewerage Coverage (Based on population served by water network)	%	-	-	%	نسبة تغطية خدمة الصرف الصحي

Financial Indicators	Unit	2022	2023	وحدة	المؤشرات المالية
Average Selling Price per cubic meter of water sold	NIS/m^3	5.0	4.5	شيكل / م^3	متوسط سعر بيع المتر المكعب من المياه
Operating costs per cubic meter of water sold	NIS/m^3	10.1	4.9	شيكل / م^3	التكاليف التشغيلية لكل متر مكعب من المياه المباعة
Collection Efficiency "Water Service"	%	100%	100%	%	كفاءة التحصيل "خدمة المياه"
Working Ratio "Water Service" (No)	No.	1.9	1.0	عدد	نسبة العمل "خدمة المياه"
Operating costs per cubic meter of collected wastewater	NIS/m^3	-	-	شيكل / م^3	التكاليف التشغيلية لكل متر مكعب من المياه العادمة المجمعة
Collection Efficiency "Wastewater Service"	%	-	-	%	كفاءة التحصيل "خدمة الصرف الصحي"
Working Ratio "Wastewater Service"	No.	-	-	عدد	نسبة العمل "خدمة الصرف الصحي"

Other Indicators	Unit	2022	2023	وحدة	مؤشرات أخرى
Staff Productivity Index "Water Service"	No.	2.9	1.8	عدد	معامل إنتاجية الموظف "خدمة المياه"

توزيع التكاليف التشغيلية - خدمة المياه
Operating costs allocation - Water Service

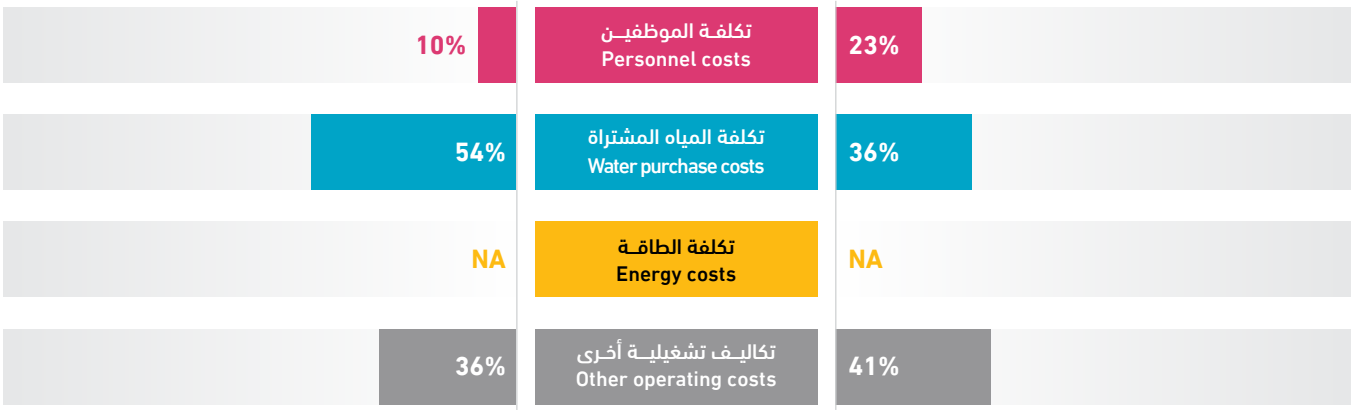

Kifl Haris Municipality

Water & Wastewater Data **2022 - 2023**

بلدية كفل حارس

بيانات المياه والصرف الصحي **2022 - 2023**

09M09

4,561	-	1,140	-	2	40 km	86,070 m³
Population served with water عدد السكان المخدومين بالمياه	Population served with WW عدد السكان المخدومين بالصرف الصحي	No. of water connections عدد اشتراكات المياه	No. of WW connections عدد اشتراكات الصرف الصحي	No. of employees (water and WW) عدد العاملين (مياه وصرف صحي)	Water network length طول شبكة المياه	Available water resources مصادر المياه المتوفرة

Technical Indicators	Unit	2022	2023	وحدة	المؤشرات الفنية
Average daily water consumption per capita at domestic level	l/c/d	69.3	50.2	لتر/فرد/يوم	المعدل اليومي لاستهلاك الفرد من المياه على المستوى المنزلي
Average daily water sold per capita based on total population	l/c/d	69.3	51.7	لتر/فرد/يوم	المعدل اليومي لاستهلاك الفرد من المياه المباعة على المستوى الكلي
Non Revenue Water (including bulk sales)	%	-	-	%	النسبة المئوية للمياه غير المحاسب عليها (الفاقد) -تشمل مبيعات الجملة
Non Revenue water as cubic meter per km per year	m³/km	178.8	-	م³/كم	كمية المياه غير المحاسب عليها بالمتر المكعب لكل كم طولمن الشبكة في السنة
Non revenue water per connection per day	l/c/d	-	-	لتر/اشتراك/يوم	كمية المياه غير المحاسب عليها لكل اشتراك في اليوم
Sewerage Coverage (Based on population served by water network)	%	-	-	%	نسبة تغطية خدمة الصرف الصحي

Financial Indicators	Unit	2022	2023	وحدة	المؤشرات المالية
Average Selling Price per cubic meter of water sold	NIS/m³	5.0	7.4	شيكل / م³	متوسط سعر بيع المتر المكعب من المياه
Operating costs per cubic meter of water sold	NIS/m³	5.9	6.9	شيكل / م³	التكاليف التشغيلية لكل متر مكعب من المياه المباعة
Collection Efficiency "Water Service"	%	-	>100%	%	كفاءة التحصيل "خدمة المياه"
Working Ratio "Water Service" (No)	No.	-	0.8	عدد	نسبة العمل "خدمة المياه"
Operating costs per cubic meter of collected wastewater	NIS/m³	-	-	شيكل / م³	التكاليف التشغيلية لكل متر مكعب من المياه العادمة المجمعة
Collection Efficiency "Wastewater Service"	%	-	-	%	كفاءة التحصيل "خدمة الصرف الصحي"
Working Ratio "Wastewater Service"	No.	-	-	عدد	نسبة العمل "خدمة الصرف الصحي"

Other Indicators	Unit	2022	2023	وحدة	مؤشرات أخرى
Staff Productivity Index "Water Service"	No.	1.9	1.8	عدد	معامل إنتاجية الموظف "خدمة المياه"

توزيع التكاليف التشغيلية - خدمة المياه
Operating costs allocation - Water Service

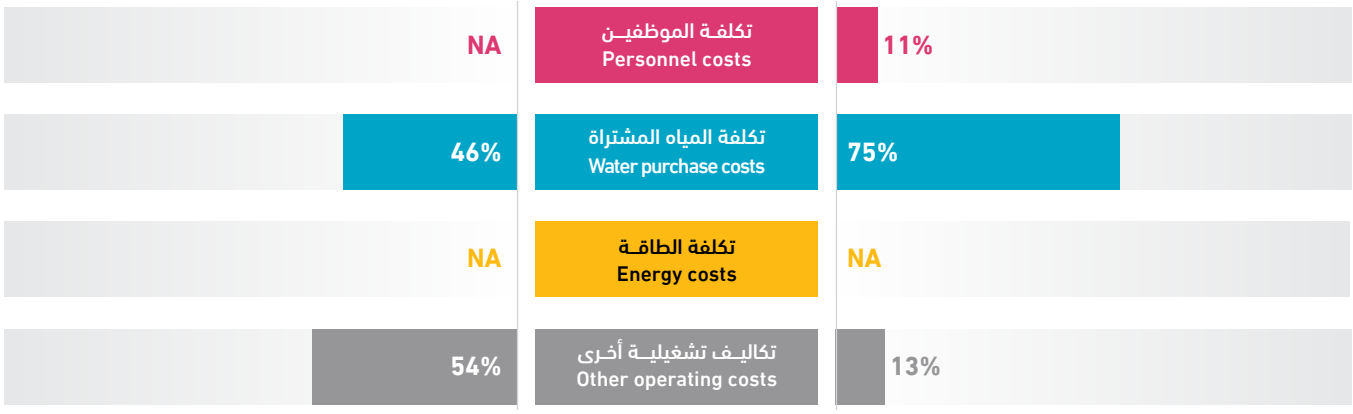

Yasuf VC

Water & Wastewater Data **2022 - 2023**

مجلس قروي ياسوف

بيانات المياه والصرف الصحي **2022 - 2023**

09V01

2,400	-	580	-	2	5 km	98,544 m³
Population served with water عدد السكان المخدومين بالمياه	Population served with WW عدد السكان المخدومين بالصرف الصحي	No. of water connections عدد اشتراكات المياه	No. of WW connections عدد اشتراكات الصرف الصحي	No. of employees (water and WW) عدد العاملين (مياه وصرف صحي)	Water network length طول شبكة المياه	Available water resources مصادر المياه المتوفرة

Technical Indicators	Unit	2022	2023	وحدة	المؤشرات الفنية
Average daily water consumption per capita at domestic level	l/c/d	-	86.7	لتر/فرد/يوم	المعدل اليومي لاستهلاك الفرد من المياه على المستوى المنزلي
Average daily water sold per capita based on total population	l/c/d	-	88.6	لتر/فرد/يوم	المعدل اليومي لاستهلاك الفرد من المياه المباعة على المستوى الكلي
Non Revenue Water (including bulk sales)	%	-	21%	%	النسبة المئوية للمياه غير المحاسب عليها (الفاقد) -تشمل مبيعات الجملة
Non Revenue water as cubic meter per km per year	m³/km	-	4.2	م³/كم	كمية المياه غير المحاسب عليها بالمتر المكعب لكل كم طولمن الشبكة في السنة
Non revenue water per connection per day	l/c/d	-	98.8	لتر/اشتراك/يوم	كمية المياه غير المحاسب عليها لكل اشتراك في اليوم
Sewerage Coverage (Based on population served by water network)	%	-	-	%	نسبة تغطية خدمة الصرف الصحي

Financial Indicators	Unit	2022	2023	وحدة	المؤشرات المالية
Average Selling Price per cubic meter of water sold	NIS/m³	-	-	شيكل / م³	متوسط سعر بيع المتر المكعب من المياه
Operating costs per cubic meter of water sold	NIS/m³	-	5.0	شيكل / م³	التكاليف التشغيلية لكل متر مكعب من المياه المباعة
Collection Efficiency "Water Service"	%	-	-	%	كفاءة التحصيل "خدمة المياه"
Working Ratio "Water Service" (No)	No.	-	-	عدد	نسبة العمل "خدمة المياه"
Operating costs per cubic meter of collected wastewater	NIS/m³	-	-	شيكل / م³	التكاليف التشغيلية لكل متر مكعب من المياه العادمة المجمعة
Collection Efficiency "Wastewater Service"	%	-	-	%	كفاءة التحصيل "خدمة الصرف الصحي"
Working Ratio "Wastewater Service"	No.	-	-	عدد	نسبة العمل "خدمة الصرف الصحي"

Other Indicators	Unit	2022	2023	وحدة	مؤشرات أخرى
Staff Productivity Index "Water Service"	No.	-	3.5	عدد	معامل إنتاجية الموظف "خدمة المياه"

توزيع التكاليف التشغيلية - خدمة المياه
Operating costs allocation - Water Service

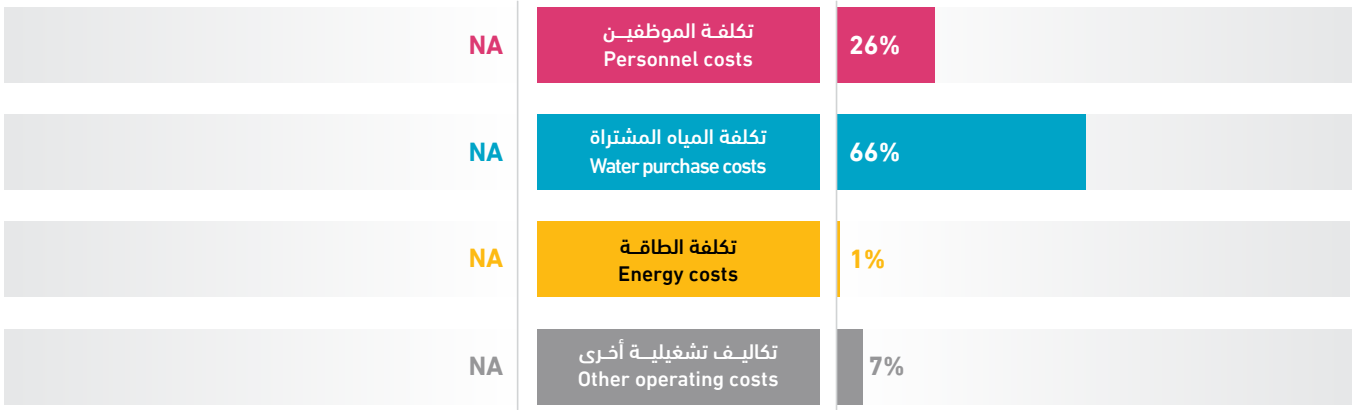

Harris VC

Water & Wastewater Data **2022 - 2023**

مجلس قروي حارس

بيانات المياه والصرف الصحي **2022 - 2023**

09V03

212,764 m³	13 km	3	-	1,052	-	4,711
Available water resources	Water network length	No. of employees (water and WW)	No. of WW connections	No. of water connections	Population served with WW	Population served with water
مصادر المياه المتوفرة	طول شبكة المياه	عدد العاملين (مياه وصرف صحي)	عدد اشتراكات الصرف الصحي	عدد اشتراكات المياه	عدد السكان المخدومين بالصرف الصحي	عدد السكان المخدومين بالمياه

Technical Indicators	Unit	2022	2023	وحدة	المؤشرات الفنية
Average daily water consumption per capita at domestic level	l/c/d	78.7	83.4	لتر/فرد/يوم	المعدل اليومي لاستهلاك الفرد من المياه على المستوى المنزلي
Average daily water sold per capita based on total population	l/c/d	81.5	85.3	لتر/فرد/يوم	المعدل اليومي لاستهلاك الفرد من المياه المباعة على المستوى الكلي
Non Revenue Water (including bulk sales)	%	32%	31%	%	النسبة المئوية للمياه غير المحاسب عليها (الفاقد) -تشمل مبيعات الجملة
Non Revenue water as cubic meter per km per year	m^3/km	4,908.5	5,086.3	م³/كم	كمية المياه غير المحاسب عليها بالمتر المكعب لكل كم طولمن الشبكة في السنة
Non revenue water per connection per day	l/c/d	166.5	172.2	لتر/اشتراك/يوم	كمية المياه غير المحاسب عليها لكل اشتراك في اليوم
Sewerage Coverage (Based on population served by water network)	%	-	-	%	نسبة تغطية خدمة الصرف الصحي

Financial Indicators	Unit	2022	2023	وحدة	المؤشرات المالية
Average Selling Price per cubic meter of water sold	NIS/m^3	5.1	4.9	شيكل / م³	متوسط سعر بيع المتر المكعب من المياه
Operating costs per cubic meter of water sold	NIS/m^3	4.6	5.8	شيكل / م³	التكاليف التشغيلية لكل متر مكعب من المياه المباعة
Collection Efficiency "Water Service"	%	56%	54%	%	كفاءة التحصيل "خدمة المياه"
Working Ratio "Water Service" (No)	No.	0.9	1.2	عدد	نسبة العمل "خدمة المياه"
Operating costs per cubic meter of collected wastewater	NIS/m^3	-	-	شيكل / م³	التكاليف التشغيلية لكل متر مكعب من المياه العادمة المجمعة
Collection Efficiency "Wastewater Service"	%	-	-	%	كفاءة التحصيل "خدمة الصرف الصحي"
Working Ratio "Wastewater Service"	No.	-	-	عدد	نسبة العمل "خدمة الصرف الصحي"

Other Indicators	Unit	2022	2023	وحدة	مؤشرات أخرى
Staff Productivity Index "Water Service"	No.	2.9	2.9	عدد	معامل إنتاجية الموظف "خدمة المياه"

توزيع التكاليف التشغيلية - خدمة المياه
Operating costs allocation - Water Service

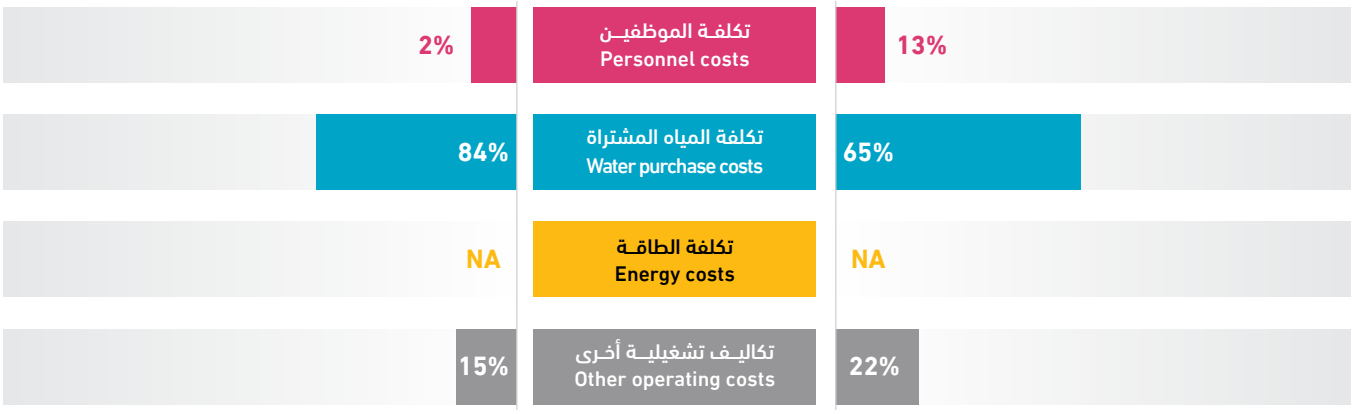

Sarta VC

Water & Wastewater Data **2022 - 2023**

مجلس قروي سرطة

بيانات المياه والصرف الصحي **2022 - 2023**

09V04

3,939	-	1,357	-	2	29 km	169,036 m³
Population served with water عدد السكان المخدومين بالمياه	Population served with WW عدد السكان المخدومين بالصرف الصحي	No. of water connections عدد اشتراكات المياه	No. of WW connections عدد اشتراكات الصرف الصحي	No. of employees (water and WW) عدد العاملين (مياه وصرف صحي)	Water network length طول شبكة المياه	Available water resources مصادر المياه المتوفرة

Technical Indicators	Unit	2022	2023	وحدة	المؤشرات الفنية
Average daily water consumption per capita at domestic level	l/c/d	96.0	106.9	لتر/فرد/يوم	المعدل اليومي لاستهلاك الفرد من المياه على المستوى المنزلي
Average daily water sold per capita based on total population	l/c/d	96.2	108.7	لتر/فرد/يوم	المعدل اليومي لاستهلاك الفرد من المياه المباعة على المستوى الكلي
Non Revenue Water (including bulk sales)	%	32%	8%	%	النسبة المئوية للمياه غير المحاسب عليها (الفاقد) -تشمل مبيعات الجملة
Non Revenue water as cubic meter per km per year	m³/km	2,193.0	435.7	م³/كم	كمية المياه غير المحاسب عليها بالمتر المكعب لكل كم طولمن الشبكة في السنة
Non revenue water per connection per day	l/c/d	144.9	25.7	لتر/اشتراك/يوم	كمية المياه غير المحاسب عليها لكل اشتراك في اليوم
Sewerage Coverage (Based on population served by water network)	%	-	-	%	نسبة تغطية خدمة الصرف الصحي

Financial Indicators	Unit	2022	2023	وحدة	المؤشرات المالية
Average Selling Price per cubic meter of water sold	NIS/m³	4.3	3.4	شيكل / م³	متوسط سعر بيع المتر المكعب من المياه
Operating costs per cubic meter of water sold	NIS/m³	6.0	3.9	شيكل / م³	التكاليف التشغيلية لكل متر مكعب من المياه المباعة
Collection Efficiency "Water Service"	%	100%	100%	%	كفاءة التحصيل "خدمة المياه"
Working Ratio "Water Service" (No)	No.	1.2	1.0	عدد	نسبة العمل "خدمة المياه"
Operating costs per cubic meter of collected wastewater	NIS/m³	-	-	شيكل / م³	التكاليف التشغيلية لكل متر مكعب من المياه العادمة المجمعة
Collection Efficiency "Wastewater Service"	%	-	-	%	كفاءة التحصيل "خدمة الصرف الصحي"
Working Ratio "Wastewater Service"	No.	-	-	عدد	نسبة العمل "خدمة الصرف الصحي"

Other Indicators	Unit	2022	2023	وحدة	مؤشرات أخرى
Staff Productivity Index "Water Service"	No.	1.7	1.5	عدد	معامل إنتاجية الموظف "خدمة المياه"

توزيع التكاليف التشغيلية - خدمة المياه
Operating costs allocation - Water Service

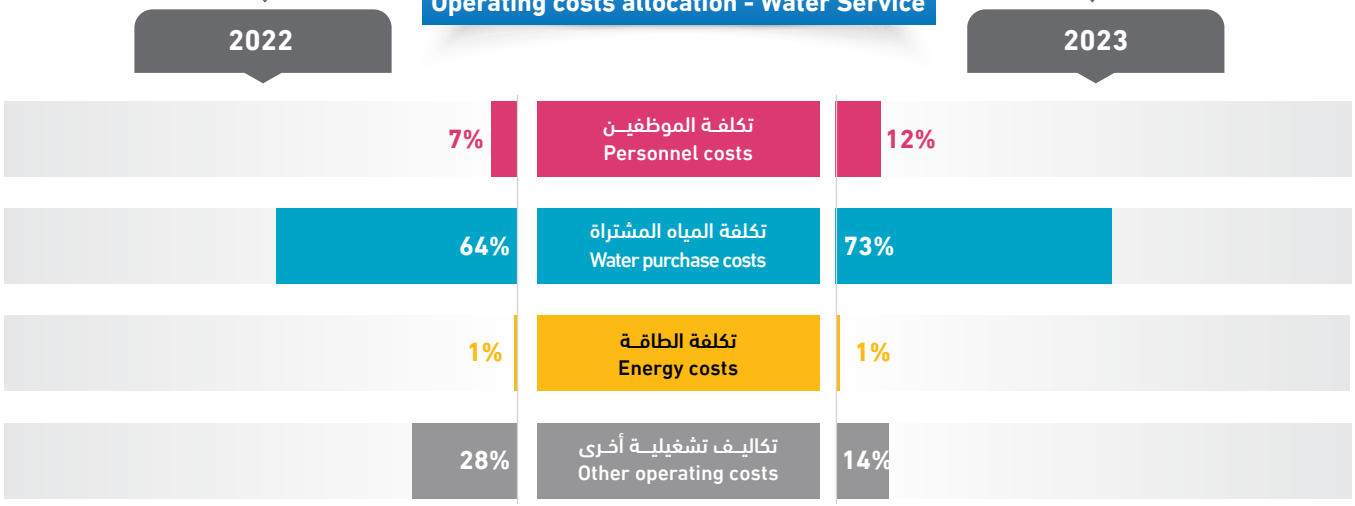

Rafat VC

Water & Wastewater Data **2022 - 2023**

مجلس قروي رافـــات

بيانات المياه والصرف الصحي **2022 - 2023**

09V06

75,000 m³	18 km	-	-	630	-	2,680
Available water resources مصادر المياه المتوفرة	Water network length طول شبكة المياه	No. of employees (water and WW) عدد العاملين (مياه وصرف صحي)	No. of WW connections عدد اشتراكات الصرف الصحي	No. of water connections عدد اشتراكات المياه	Population served with WW عدد السكان المخدومين بالصرف الصحي	Population served with water عدد السكان المخدومين بالمياه

Technical Indicators	Unit	2022	2023	وحدة	المؤشرات الفنية
Average daily water consumption per capita at domestic level	l/c/d	68.2	74.6	لتر/فرد/يوم	المعدل اليومي لاستهلاك الفرد من المياه على المستوى المنزلي
Average daily water sold per capita based on total population	l/c/d	68.2	74.6	لتر/فرد/يوم	المعدل اليومي لاستهلاك الفرد من المياه المباعة على المستوى الكلي
Non Revenue Water (including bulk sales)	%	60%	-	%	النسبة المئوية للمياه غير المحاسب عليها (الفاقد) -تشمل مبيعات الجملة
Non Revenue water as cubic meter per km per year	m^3/km	6,495.5	-	م³/كم	كمية المياه غير المحاسب عليها بالمتر المكعب لكل كم طولمن الشبكة في السنة
Non revenue water per connection per day	l/c/d	380.4	-	لتر/اشتراك/يوم	كمية المياه غير المحاسب عليها لكل اشتراك في اليوم
Sewerage Coverage (Based on population served by water network)	%	-	-	%	نسبة تغطية خدمة الصرف الصحي

Financial Indicators	Unit	2022	2023	وحدة	المؤشرات المالية
Average Selling Price per cubic meter of water sold	NIS/m^3	4.0	4.9	شيكل / م³	متوسط سعر بيع المتر المكعب من المياه
Operating costs per cubic meter of water sold	NIS/m^3	7.3	-	شيكل / م³	التكاليف التشغيلية لكل متر مكعب من المياه المباعة
Collection Efficiency "Water Service"	%	54%	47%	%	كفاءة التحصيل "خدمة المياه"
Working Ratio "Water Service" (No)	No.	1.9	-	عدد	نسبة العمل "خدمة المياه"
Operating costs per cubic meter of collected wastewater	NIS/m^3	-	-	شيكل / م³	التكاليف التشغيلية لكل متر مكعب من المياه العادمة المجمعة
Collection Efficiency "Wastewater Service"	%	-	-	%	كفاءة التحصيل "خدمة الصرف الصحي"
Working Ratio "Wastewater Service"	No.	-	-	عدد	نسبة العمل "خدمة الصرف الصحي"

Other Indicators	Unit	2022	2023	وحدة	مؤشرات أخرى
Staff Productivity Index "Water Service"	No.	-	-	عدد	معامل إنتاجية الموظف "خدمة المياه"

توزيع التكاليف التشغيلية - خدمة المياه
Operating costs allocation - Water Service

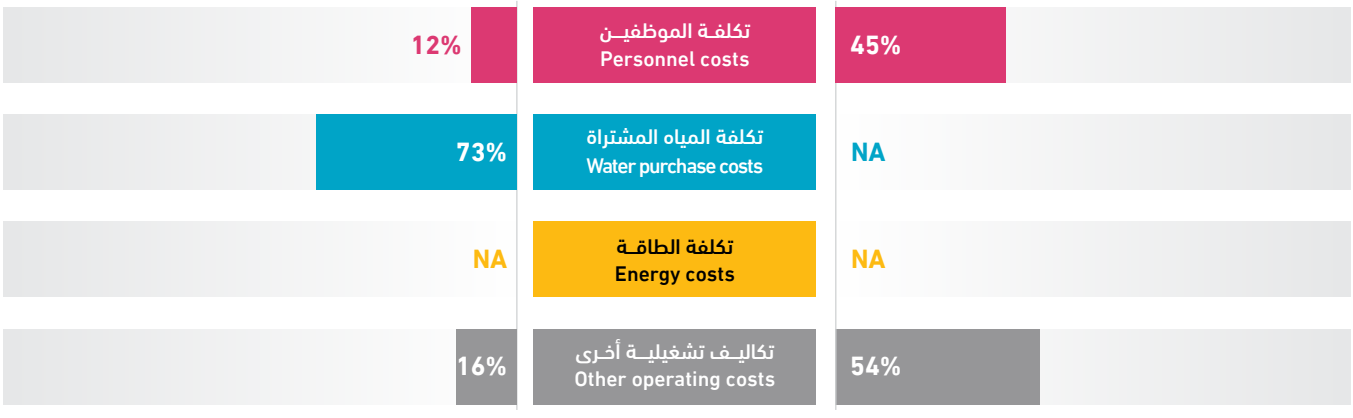

Marda VC

Water & Wastewater Data **2022 - 2023**

مجلس قروي مـــردة

بيانات المياه والصرف الصحي **2022 - 2023**

09V07

محافظـــــة سلفيـــت Salfit Governorate

2,800	-	605	-	1	16 km	92,791 m³
Population served with water عدد السكان المخدومين بالمياه	Population served with WW عدد السكان المخدومين بالصرف الصحي	No. of water connections عدد اشتراكات المياه	No. of WW connections عدد اشتراكات الصرف الصحي	No. of employees (water and WW) عدد العاملين (مياه وصرف صحي)	Water network length طول شبكة المياه	Available water resources مصادر المياه المتوفرة

Technical Indicators	Unit	2022	2023	وحدة	المؤشرات الفنية
Average daily water consumption per capita at domestic level	l/c/d	74.0	78.0	لتر/فرد/يوم	المعدل اليومي لاستهلاك الفرد من المياه على المستوى المنزلي
Average daily water sold per capita based on total population	l/c/d	74.0	78.0	لتر/فرد/يوم	المعدل اليومي لاستهلاك الفرد من المياه المباعة على المستوى الكلي
Non Revenue Water (including bulk sales)	%	12%	14%	%	النسبة المئوية للمياه غير المحاسب عليها (الفاقد) -تشمل مبيعات الجملة
Non Revenue water as cubic meter per km per year	m³/km	663.1	814.8	م³/كم	كمية المياه غير المحاسب عليها بالمتر المكعب لكل كم طولمن الشبكة في السنة
Non revenue water per connection per day	l/c/d	53.1	59.0	لتر/اشتراك/يوم	كمية المياه غير المحاسب عليها لكل اشتراك في اليوم
Sewerage Coverage (Based on population served by water network)	%	-	-	%	نسبة تغطية خدمة الصرف الصحي

Financial Indicators	Unit	2022	2023	وحدة	المؤشرات المالية
Average Selling Price per cubic meter of water sold	NIS/m³	3.5	3.8	شيكل / م³	متوسط سعر بيع المتر المكعب من المياه
Operating costs per cubic meter of water sold	NIS/m³	4.4	4.1	شيكل / م³	التكاليف التشغيلية لكل متر مكعب من المياه المباعة
Collection Efficiency "Water Service"	%	100%	100%	%	كفاءة التحصيل "خدمة المياه"
Working Ratio "Water Service" (No)	No.	1.1	0.9	عدد	نسبة العمل "خدمة المياه"
Operating costs per cubic meter of collected wastewater	NIS/m³	-	-	شيكل / م³	التكاليف التشغيلية لكل متر مكعب من المياه العادمة المجمعة
Collection Efficiency "Wastewater Service"	%	-	-	%	كفاءة التحصيل "خدمة الصرف الصحي"
Working Ratio "Wastewater Service"	No.	-	-	عدد	نسبة العمل "خدمة الصرف الصحي"

Other Indicators	Unit	2022	2023	وحدة	مؤشرات أخرى
Staff Productivity Index "Water Service"	No.	-	1.7	عدد	معامل إنتاجية الموظف "خدمة المياه"

توزيع التكاليف التشغيلية - خدمة المياه
Operating costs allocation - Water Service

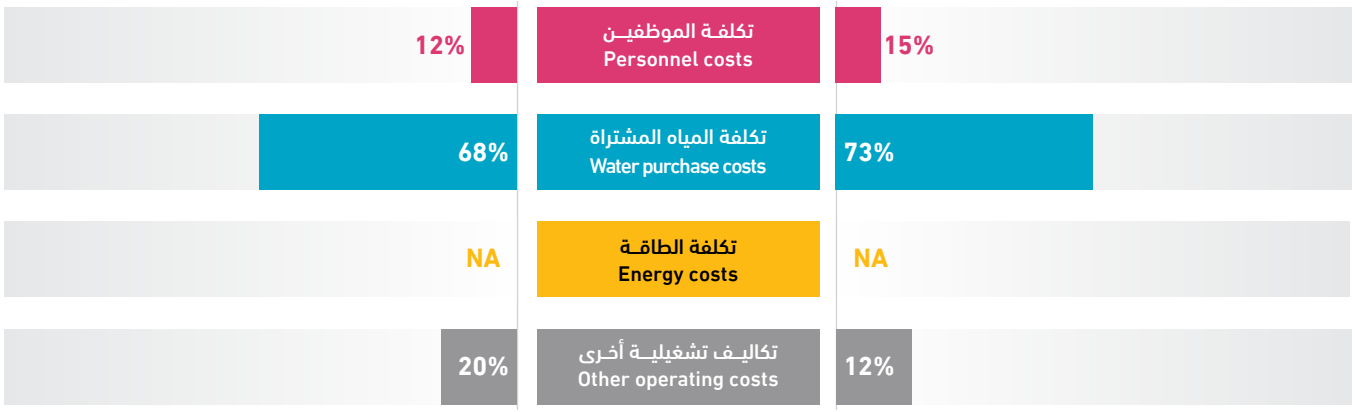

1,500	-	329	-	3	10 km	58,785 m³
Population served with water	Population served with WW	No. of water connections	No. of WW connections	No. of employees (water and WW)	Water network length	Available water resources
عدد السكان المخدومين بالمياه	عدد السكان المخدومين بالصرف الصحي	عدد اشتراكات المياه	عدد اشتراكات الصرف الصحي	عدد العاملين (مياه وصرف صحي)	طول شبكة المياه	مصادر المياه المتوفرة

Technical Indicators	Unit	2022	2023	وحدة	المؤشرات الفنية
Average daily water consumption per capita at domestic level	l/c/d	76.8	69.9	لتر/فرد/يوم	المعدل اليومي لاستهلاك الفرد من المياه على المستوى المنزلي
Average daily water sold per capita based on total population	l/c/d	79.2	75.0	لتر/فرد/يوم	المعدل اليومي لاستهلاك الفرد من المياه المباعة على المستوى الكلي
Non Revenue Water (including bulk sales)	%	22%	30%	%	النسبة المئوية للمياه غير المحاسب عليها (الفاقد) -تشمل مبيعات الجملة
Non Revenue water as cubic meter per km per year	m³/km	687.8	1,770.9	م³/كم	كمية المياه غير المحاسب عليها بالمتر المكعب لكل كم طولمن الشبكة في السنة
Non revenue water per connection per day	l/c/d	120.7	147.5	لتر/اشتراك/يوم	كمية المياه غير المحاسب عليها لكل اشتراك في اليوم
Sewerage Coverage (Based on population served by water network)	%	-	-	%	نسبة تغطية خدمة الصرف الصحي

Financial Indicators	Unit	2022	2023	وحدة	المؤشرات المالية
Average Selling Price per cubic meter of water sold	NIS/m³	3.7	4.2	شيكل / م³	متوسط سعر بيع المتر المكعب من المياه
Operating costs per cubic meter of water sold	NIS/m³	6.0	7.2	شيكل / م³	التكاليف التشغيلية لكل متر مكعب من المياه المباعة
Collection Efficiency "Water Service"	%	100%	77%	%	كفاءة التحصيل "خدمة المياه"
Working Ratio "Water Service" (No)	No.	1.5	1.5	عدد	نسبة العمل "خدمة المياه"
Operating costs per cubic meter of collected wastewater	NIS/m³	-	-	شيكل / م³	التكاليف التشغيلية لكل متر مكعب من المياه العادمة المجمعة
Collection Efficiency "Wastewater Service"	%	-	-	%	كفاءة التحصيل "خدمة الصرف الصحي"
Working Ratio "Wastewater Service"	No.	-	-	عدد	نسبة العمل "خدمة الصرف الصحي"

Other Indicators	Unit	2022	2023	وحدة	مؤشرات أخرى
Staff Productivity Index "Water Service"	No.	-	9.1	عدد	معامل إنتاجية الموظف "خدمة المياه"

توزيع التكاليف التشغيلية - خدمة المياه
Operating costs allocation - Water Service

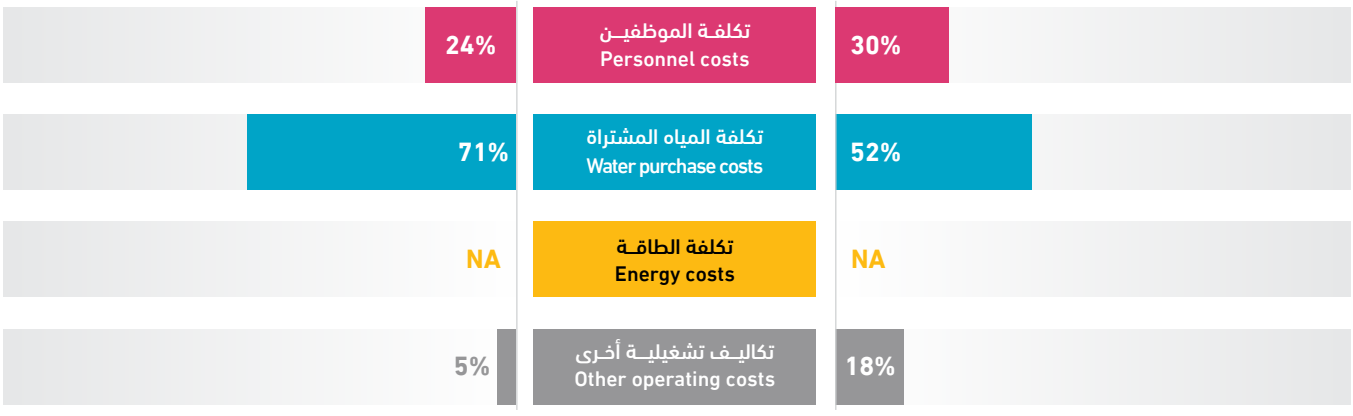



محـــافظـــة نابلـس
Nablus Governorate

محـــافظـــة نابلـس
Nablus Governorate

Service Provider	Page NO. رقم الصفحة	مقدم الخدمة
South East Nablus JSC	220	مجلس الخدمات المشترك للتخطيط والتطوير، منطقة جنوب شرق محافظة نابلس
Nablus Municipality	221	بلدية نابلس
Beita Municipality	222	بلدية بيتا
A'sira ash Shamaliya Municipality	223	بلدية عصيرة الشمالية
Aqraba Municipality	224	بلدية عقربا
Beit Furik Municipality	225	بلدية بيت فوريك
Qabalan Municipality	226	بلدية قبلان
Huwwara Municipality	227	بلدية حوارة
Jamma'in Municipality	228	بلدية جماعين
Sarra Municipality	229	بلدية صرة
Sabastiya Municipality	230	بلدية سبسطيا
Rujeib VC	231	مجلس قروي روجيب
Bazzariya VC	232	مجلس قروي بزاريا
Beit Iba VC	233	مجلس قروي بيت ايبا
Burqa VC	234	مجلس قروي برقة
Tell VC	235	مجلس قروي تل
Beit Dajan VC	236	مجلس قروي بيت دجن
A'zmut VC	237	مجلس قروي عزموط
Beit Imrin VC	238	مجلس قروي بيت امرين
'Urif VC	239	مجلس قروي عوريف
'Einabus VC	240	مجلس قروي عينابوس
Al Badhan VC	241	مجلس قروي الباذان
Burin VC	242	مجلس قروي بورين

Service Provider	Page NO. رقم الصفحة	مقدم الخدمة
Deir al Hatab VC	243	مجلس قروي دير الحطب
Talluza VC	244	مجلس قروي طلوزة
As Sawiya VC	245	مجلس قروي الساوية
Beit Wazan VC	246	مجلس قروي بيت وزن
Deir Sharaf VC	247	مجلس قروي دير شرف
Kafr Qalil VC	248	مجلس قروي كفر قليل
Yasid VC	249	مجلس قروي ياصيد
Al Lubban ash Sharqiya VC	250	مجلس قروي اللبن الشرقية
Qusin VC	251	مجلس قروي قوصين
Madama VC	252	مجلس قروي مادما
An Nassariya VC	253	مجلس قروي النصارية
Al 'Aqrabaniya VC	254	مجلس قروي العقربانية
An Naqura VC	255	مجلس قروي الناقورة
Beit Hasan VC	256	مجلس قروي بيت حسن
Odala VC	257	مجلس قروي اودلا
'Iraq Burin VC	258	مجلس قروي عراق بورين
Ijnisinya VC	259	مجلس قروي اجنسنيا
Nisf Jubeil VC	260	مجلس قروي نصف جبيل
'Ein Shibli VC	261	مجلس قروي عين شبلى
A'mmuriya VC	262	مجلس قروي عموريا
A'sira al Qibliya VC	263	مجلس قروي عصيرة القبلية
Zeita Jamma'in VC	264	مجلس قروي زيتا جماعين

South East Nablus JSC

Water & Wastewater Data **2022 - 2023**

مجلس الخدمات المشترك للتخطيط والتطوير منطقة جنوب شرق محافظة نابلس

بيانات المياه والصرف الصحي **2023 - 2022**

10J01

70,092	-	7,602	-	29	155 km	1,430,659 m^3
Population served with water عدد السكان المخدومين بالمياه	Population served with WW عدد السكان المخدومين بالصرف الصحي	No. of water connections عدد اشتراكات المياه	No. of WW connections عدد اشتراكات الصرف الصحي	No. of employees (water and WW) عدد العاملين (مياه وصرف صحي)	Water network length طول شبكة المياه	Available water resources مصادر المياه المتوفرة

Technical Indicators	Unit	2022	2023	وحدة	المؤشرات الفنية
Average daily water consumption per capita at domestic level	l/c/d	47.6	33.6	لتر/فرد/يوم	المعدل اليومي لاستهلاك الفرد من المياه على المستوى المنزلي
Average daily water sold per capita based on total population	l/c/d	48.4	34.1	لتر/فرد/يوم	المعدل اليومي لاستهلاك الفرد من المياه المباعة على المستوى الكلي
Non Revenue Water (including bulk sales)	%	30%	14%	%	النسبة المئوية للمياه غير المحاسب عليها (الفاقد) -تشمل مبيعات الجملة
Non Revenue water as cubic meter per km per year	m^3/km	2,297.6	1,292.1	م^3/كم	كمية المياه غير المحاسب عليها بالمتر المكعب لكل كم طولمن الشبكة في السنة
Non revenue water per connection per day	l/c/d	130.9	72.2	لتر/اشتراك/يوم	كمية المياه غير المحاسب عليها لكل اشتراك في اليوم
Sewerage Coverage (Based on population served by water network)	%	-	-	%	نسبة تغطية خدمة الصرف الصحي

Financial Indicators	Unit	2022	2023	وحدة	المؤشرات المالية
Average Selling Price per cubic meter of water sold	NIS/m^3	5.9	5.9	شيكل / م^3	متوسط سعر بيع المتر المكعب من المياه
Operating costs per cubic meter of water sold	NIS/m^3	5.5	5.3	شيكل / م^3	التكاليف التشغيلية لكل متر مكعب من المياه المباعة
Collection Efficiency "Water Service"	%	75%	77%	%	كفاءة التحصيل "خدمة المياه"
Working Ratio "Water Service" (No)	No.	0.9	0.8	عدد	نسبة العمل "خدمة المياه"
Operating costs per cubic meter of collected wastewater	NIS/m^3	-	-	شيكل / م^3	التكاليف التشغيلية لكل متر مكعب من المياه العادمة المجمعة
Collection Efficiency "Wastewater Service"	%	-	-	%	كفاءة التحصيل "خدمة الصرف الصحي"
Working Ratio "Wastewater Service"	No.	-	-	عدد	نسبة العمل "خدمة الصرف الصحي"

Other Indicators	Unit	2022	2023	وحدة	مؤشرات أخرى
Staff Productivity Index "Water Service"	No.	4.0	3.8	عدد	معامل إنتاجية الموظف "خدمة المياه"

توزيع التكاليف التشغيلية - خدمة المياه
Operating costs allocation - Water Service

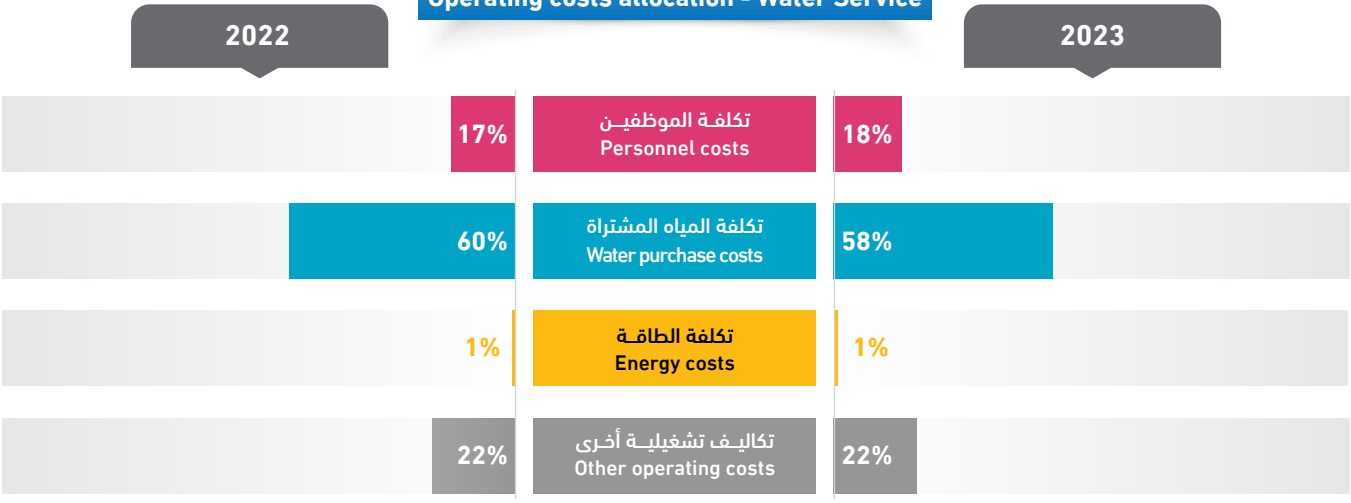

Nablus Municipality

Water & Wastewater Data **2022 - 2023**

بلدية نابلـــس

بيانات المياه والصرف الصحي **2022 - 2023**

10M01

218,000
Population served with water
عدد السكان المخدومين بالمياه

213,640
Population served with WW
عدد السكان المخدومين بالصرف الصحي

52,373
No. of water connections
عدد اشتراكات المياه

52,352
No. of WW connections
عدد اشتراكات الصرف الصحي

327
No. of employees (water and WW)
عدد العاملين (مياه وصرف صحي)

562 km
Water network length
طول شبكة المياه

12,781,381 m^3
Available water resources
مصادر المياه المتوفرة

Technical Indicators	Unit	2022	2023	وحدة	المؤشرات الفنية
Average daily water consumption per capita at domestic level	l/c/d	74.7	76.3	لتر/فرد/يوم	المعدل اليومي لاستهلاك الفرد من المياه على المستوى المنزلي
Average daily water sold per capita based on total population	l/c/d	83.0	84.4	لتر/فرد/يوم	المعدل اليومي لاستهلاك الفرد من المياه المباعة على المستوى الكلي
Non Revenue Water (including bulk sales)	%	40%	35%	%	النسبة المئوية للمياه غير المحاسب عليها (الفاقد) -تشمل مبيعات الجملة
Non Revenue water as cubic meter per km per year	m^3/km	7,869.0	8,060.4	م^3/كم	كمية المياه غير المحاسب عليها بالمتر المكعب لكل كم طولمن الشبكة في السنة
Non revenue water per connection per day	l/c/d	237.4	237.0	لتر/اشتراك/يوم	كمية المياه غير المحاسب عليها لكل اشتراك في اليوم
Sewerage Coverage (Based on population served by water network)	%	98%	98%	%	نسبة تغطية خدمة الصرف الصحي

Financial Indicators	Unit	2022	2023	وحدة	المؤشرات المالية
Average Selling Price per cubic meter of water sold	NIS/m^3	6.2	6.3	شيكل / م^3	متوسط سعر بيع المتر المكعب من المياه
Operating costs per cubic meter of water sold	NIS/m^3	5.1	5.9	شيكل / م^3	التكاليف التشغيلية لكل متر مكعب من المياه المباعة
Collection Efficiency "Water Service"	%	71%	68%	%	كفاءة التحصيل "خدمة المياه"
Working Ratio "Water Service" (No)	No.	0.8	0.9	عدد	نسبة العمل "خدمة المياه"
Operating costs per cubic meter of collected wastewater	NIS/m^3	1.2	1.6	شيكل / م^3	التكاليف التشغيلية لكل متر مكعب من المياه العادمة المجمعة
Collection Efficiency "Wastewater Service"	%	61%	70%	%	كفاءة التحصيل "خدمة الصرف الصحي"
Working Ratio "Wastewater Service"	No.	1.2	1.2	عدد	نسبة العمل "خدمة الصرف الصحي"

Other Indicators	Unit	2022	2023	وحدة	مؤشرات أخرى
Staff Productivity Index "Water Service"	No.	5.2	5.0	عدد	معامل إنتاجية الموظف "خدمة المياه"

توزيع التكاليف التشغيلية - خدمة المياه
Operating costs allocation - Water Service

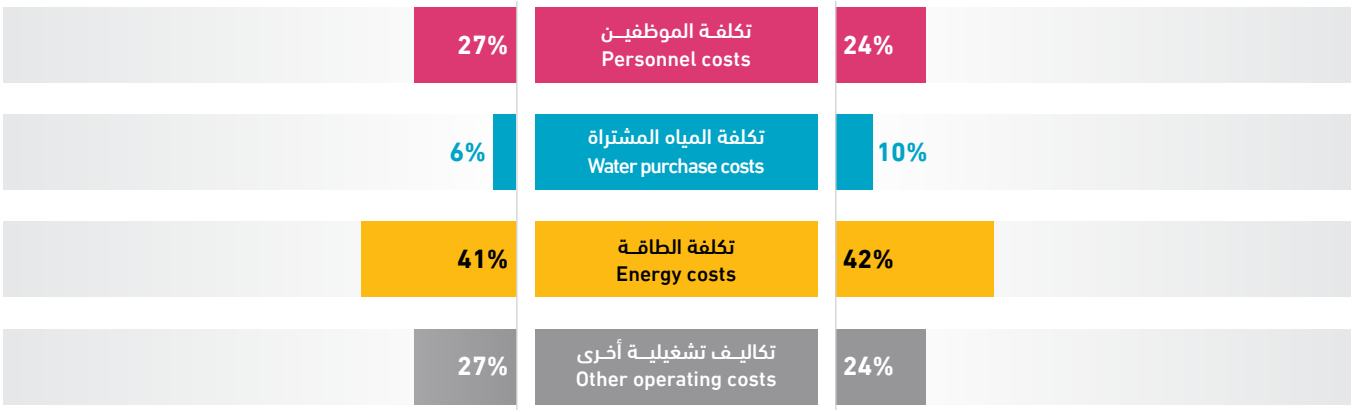

Beita Municipality

Water & Wastewater Data **2022 - 2023**

بلدية بيتـــا

بيانات المياه والصرف الصحي **2022 - 2023**

10M02

12,950	-	3,026	-	3	91 km	731,346 m³
Population served with water عدد السكان المخدومين بالمياه	Population served with WW عدد السكان المخدومين بالصرف الصحي	No. of water connections عدد اشتراكات المياه	No. of WW connections عدد اشتراكات الصرف الصحي	No. of employees (water and WW) عدد العاملين (مياه وصرف صحي)	Water network length طول شبكة المياه	Available water resources مصادر المياه المتوفرة

Technical Indicators	Unit	2022	2023	وحدة	المؤشرات الفنية
Average daily water consumption per capita at domestic level	l/c/d	62.8	103.0	لتر/فرد/يوم	المعدل اليومي لاستهلاك الفرد من المياه على المستوى المنزلي
Average daily water sold per capita based on total population	l/c/d	65.6	107.3	لتر/فرد/يوم	المعدل اليومي لاستهلاك الفرد من المياه المباعة على المستوى الكلي
Non Revenue Water (including bulk sales)	%	22%	31%	%	النسبة المئوية للمياه غير المحاسب عليها (الفاقد) -تشمل مبيعات الجملة
Non Revenue water as cubic meter per km per year	m³/km	1,013.8	2,465.3	م³/كم	كمية المياه غير المحاسب عليها بالمتر المكعب لكل كم طولمن الشبكة في السنة
Non revenue water per connection per day	l/c/d	89.4	203.1	لتر/اشتراك/يوم	كمية المياه غير المحاسب عليها لكل اشتراك في اليوم
Sewerage Coverage (Based on population served by water network)	%	-	-	%	نسبة تغطية خدمة الصرف الصحي

Financial Indicators	Unit	2022	2023	وحدة	المؤشرات المالية
Average Selling Price per cubic meter of water sold	NIS/m³	4.1	4.9	شيكل / م³	متوسط سعر بيع المتر المكعب من المياه
Operating costs per cubic meter of water sold	NIS/m³	6.6	4.7	شيكل / م³	التكاليف التشغيلية لكل متر مكعب من المياه المباعة
Collection Efficiency "Water Service"	%	95%	>100%	%	كفاءة التحصيل "خدمة المياه"
Working Ratio "Water Service" (No)	No.	1.3	0.9	عدد	نسبة العمل "خدمة المياه"
Operating costs per cubic meter of collected wastewater	NIS/m³	-	-	شيكل / م³	التكاليف التشغيلية لكل متر مكعب من المياه العادمة المجمعة
Collection Efficiency "Wastewater Service"	%	-	-	%	كفاءة التحصيل "خدمة الصرف الصحي"
Working Ratio "Wastewater Service"	No.	-	-	عدد	نسبة العمل "خدمة الصرف الصحي"

Other Indicators	Unit	2022	2023	وحدة	مؤشرات أخرى
Staff Productivity Index "Water Service"	No.	1.1	1.0	عدد	معامل إنتاجية الموظف "خدمة المياه"

توزيع التكاليف التشغيلية - خدمة المياه
Operating costs allocation - Water Service

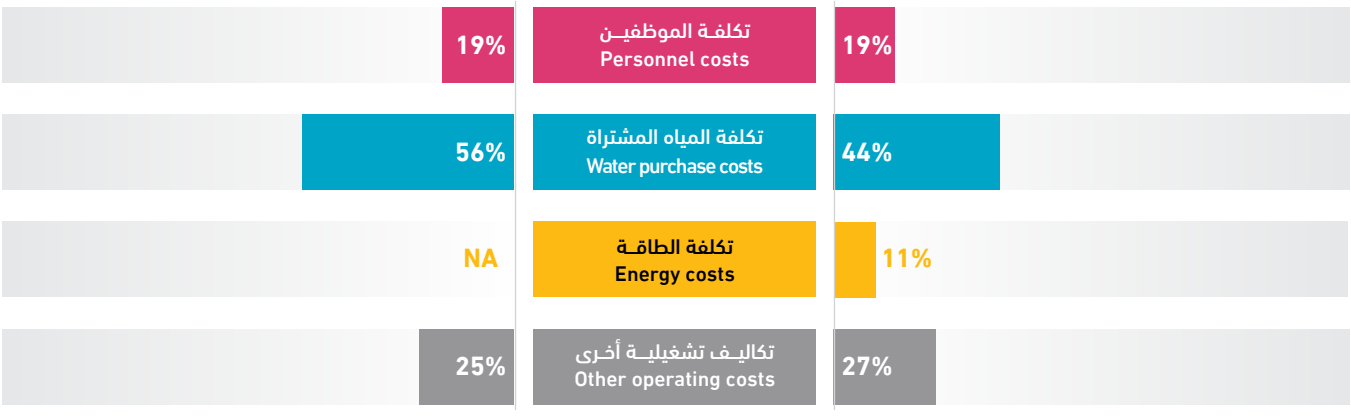

A'sira ash Shamaliya Municipality

Water & Wastewater Data **2022 - 2023**

بلدية عصيرة الشمالية

بيانات المياه والصرف الصحي **2023 - 2022**

10M03

11,800
Population served with water
عدد السكان المخدومين بالمياه

-
Population served with WW
عدد السكان المخدومين بالصرف الصحي

2,426
No. of water connections
عدد اشتراكات المياه

-
No. of WW connections
عدد اشتراكات الصرف الصحي

6
No. of employees (water and WW)
عدد العاملين (مياه وصرف صحي)

65 km
Water network length
طول شبكة المياه

309,478 m^3
Available water resources
مصادر المياه المتوفرة

Technical Indicators	Unit	2022	2023	وحدة	المؤشرات الفنية
Average daily water consumption per capita at domestic level	l/c/d	39.6	45.9	لتر/فرد/يوم	المعدل اليومي لاستهلاك الفرد من المياه على المستوى المنزلي
Average daily water sold per capita based on total population	l/c/d	45.0	48.3	لتر/فرد/يوم	المعدل اليومي لاستهلاك الفرد من المياه المباعة على المستوى الكلي
Non Revenue Water (including bulk sales)	%	40%	33%	%	النسبة المئوية للمياه غير المحاسب عليها (الفاقد) -تشمل مبيعات الجملة
Non Revenue water as cubic meter per km per year	m^3/km	2,002.5	1,551.9	م^3/كم	كمية المياه غير المحاسب عليها بالمتر المكعب لكل كم طولمن الشبكة في السنة
Non revenue water per connection per day	l/c/d	156.1	113.9	لتر/اشتراك/يوم	كمية المياه غير المحاسب عليها لكل اشتراك في اليوم
Sewerage Coverage (Based on population served by water network)	%	-	-	%	نسبة تغطية خدمة الصرف الصحي

Financial Indicators	Unit	2022	2023	وحدة	المؤشرات المالية
Average Selling Price per cubic meter of water sold	NIS/m^3	-	7.4	شيكل / م^3	متوسط سعر بيع المتر المكعب من المياه
Operating costs per cubic meter of water sold	NIS/m^3	13.3	9.2	شيكل / م^3	التكاليف التشغيلية لكل متر مكعب من المياه المباعة
Collection Efficiency "Water Service"	%	-	96%	%	كفاءة التحصيل "خدمة المياه"
Working Ratio "Water Service" (No)	No.	-	1.0	عدد	نسبة العمل "خدمة المياه"
Operating costs per cubic meter of collected wastewater	NIS/m^3	-	-	شيكل / م^3	التكاليف التشغيلية لكل متر مكعب من المياه العادمة المجمعة
Collection Efficiency "Wastewater Service"	%	-	-	%	كفاءة التحصيل "خدمة الصرف الصحي"
Working Ratio "Wastewater Service"	No.	-	-	عدد	نسبة العمل "خدمة الصرف الصحي"

Other Indicators	Unit	2022	2023	وحدة	مؤشرات أخرى
Staff Productivity Index "Water Service"	No.	2.6	2.5	عدد	معامل إنتاجية الموظف "خدمة المياه"

توزيع التكاليف التشغيلية - خدمة المياه
Operating costs allocation - Water Service

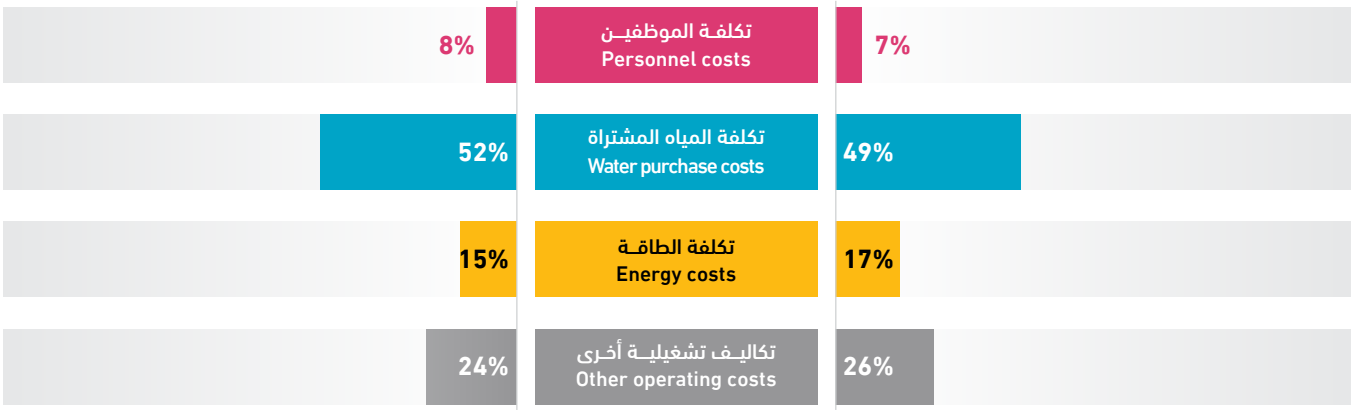

Aqraba Municipality

Water & Wastewater Data **2022 - 2023**

بلدية عقربـــا

بيانات المياه والصرف الصحي **2022 - 2023**

10M04

10,700	-	2,804	-	3	85 km	346,641 m³
Population served with water عدد السكان المخدومين بالمياه	Population served with WW عدد السكان المخدومين بالصرف الصحي	No. of water connections عدد اشتراكات المياه	No. of WW connections عدد اشتراكات الصرف الصحي	No. of employees (water and WW) عدد العاملين (مياه وصرف صحي)	Water network length طول شبكة المياه	Available water resources مصادر المياه المتوفرة

Technical Indicators	Unit	2022	2023	وحدة	المؤشرات الفنية
Average daily water consumption per capita at domestic level	l/c/d	67.1	69.6	لتر/فرد/يوم	المعدل اليومي لاستهلاك الفرد من المياه على المستوى المنزلي
Average daily water sold per capita based on total population	l/c/d	67.1	70.9	لتر/فرد/يوم	المعدل اليومي لاستهلاك الفرد من المياه المباعة على المستوى الكلي
Non Revenue Water (including bulk sales)	%	23%	20%	%	النسبة المئوية للمياه غير المحاسب عليها (الفاقد) -تشمل مبيعات الجملة
Non Revenue water as cubic meter per km per year	m^3/km	989.8	820.2	م³/كم	كمية المياه غير المحاسب عليها بالمتر المكعب لكل كم طولمن الشبكة في السنة
Non revenue water per connection per day	l/c/d	76.2	68.1	لتر/اشتراك/يوم	كمية المياه غير المحاسب عليها لكل اشتراك في اليوم
Sewerage Coverage (Based on population served by water network)	%	-	-	%	نسبة تغطية خدمة الصرف الصحي

Financial Indicators	Unit	2022	2023	وحدة	المؤشرات المالية
Average Selling Price per cubic meter of water sold	NIS/m^3	5.1	5.3	شيكل / م³	متوسط سعر بيع المتر المكعب من المياه
Operating costs per cubic meter of water sold	NIS/m^3	5.0	5.4	شيكل / م³	التكاليف التشغيلية لكل متر مكعب من المياه المباعة
Collection Efficiency "Water Service"	%	98%	97%	%	كفاءة التحصيل "خدمة المياه"
Working Ratio "Water Service" (No)	No.	0.8	0.8	عدد	نسبة العمل "خدمة المياه"
Operating costs per cubic meter of collected wastewater	NIS/m^3	-	-	شيكل / م³	التكاليف التشغيلية لكل متر مكعب من المياه العادمة المجمعة
Collection Efficiency "Wastewater Service"	%	-	-	%	كفاءة التحصيل "خدمة الصرف الصحي"
Working Ratio "Wastewater Service"	No.	-	-	عدد	نسبة العمل "خدمة الصرف الصحي"

Other Indicators	Unit	2022	2023	وحدة	مؤشرات أخرى
Staff Productivity Index "Water Service"	No.	1.1	1.1	عدد	معامل إنتاجية الموظف "خدمة المياه"

توزيع التكاليف التشغيلية - خدمة المياه
Operating costs allocation - Water Service

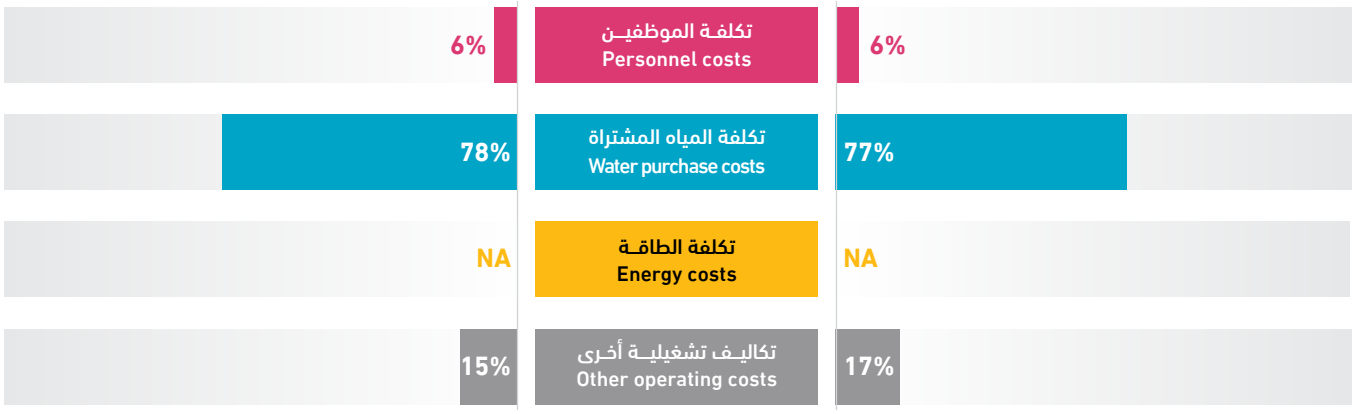

Beit Furik Municipality

Water & Wastewater Data **2022 - 2023**

بلدية بيت فوريك

بيانات المياه والصرف الصحي **2022 - 2023**

10M05

15,100
Population served with water
عدد السكان المخدومين بالمياه

-
Population served with WW
عدد السكان المخدومين بالصرف الصحي

2,729
No. of water connections
عدد اشتراكات المياه

-
No. of WW connections
عدد اشتراكات الصرف الصحي

7
No. of employees (water and WW)
عدد العاملين (مياه وصرف صحي)

45 km
Water network length
طول شبكة المياه

582,246 m³
Available water resources
مصادر المياه المتوفرة

Technical Indicators	Unit	2022	2023	وحدة	المؤشرات الفنية
Average daily water consumption per capita at domestic level	l/c/d	72.9	75.3	لتر/فرد/يوم	المعدل اليومي لاستهلاك الفرد من المياه على المستوى المنزلي
Average daily water sold per capita based on total population	l/c/d	72.9	76.3	لتر/فرد/يوم	المعدل اليومي لاستهلاك الفرد من المياه المباعة على المستوى الكلي
Non Revenue Water (including bulk sales)	%	26%	28%	%	النسبة المئوية للمياه غير المحاسب عليها (الفاقد) -تشمل مبيعات الجملة
Non Revenue water as cubic meter per km per year	m^3/km	4,426.9	3,595.3	م³/كم	كمية المياه غير المحاسب عليها بالمتر المكعب لكل كم طولمن الشبكة في السنة
Non revenue water per connection per day	l/c/d	142.9	162.4	لتر/اشتراك/يوم	كمية المياه غير المحاسب عليها لكل اشتراك في اليوم
Sewerage Coverage (Based on population served by water network)	%	-	-	%	نسبة تغطية خدمة الصرف الصحي

Financial Indicators	Unit	2022	2023	وحدة	المؤشرات المالية
Average Selling Price per cubic meter of water sold	NIS/m^3	6.6	6.5	شيكل / م³	متوسط سعر بيع المتر المكعب من المياه
Operating costs per cubic meter of water sold	NIS/m^3	6.1	5.5	شيكل / م³	التكاليف التشغيلية لكل متر مكعب من المياه المباعة
Collection Efficiency "Water Service"	%	81%	85%	%	كفاءة التحصيل "خدمة المياه"
Working Ratio "Water Service" (No)	No.	0.9	0.8	عدد	نسبة العمل "خدمة المياه"
Operating costs per cubic meter of collected wastewater	NIS/m^3	-	-	شيكل / م³	التكاليف التشغيلية لكل متر مكعب من المياه العادمة المجمعة
Collection Efficiency "Wastewater Service"	%	-	-	%	كفاءة التحصيل "خدمة الصرف الصحي"
Working Ratio "Wastewater Service"	No.	-	-	عدد	نسبة العمل "خدمة الصرف الصحي"

Other Indicators	Unit	2022	2023	وحدة	مؤشرات أخرى
Staff Productivity Index "Water Service"	No.	2.7	2.6	عدد	معامل إنتاجية الموظف "خدمة المياه"

توزيع التكاليف التشغيلية - خدمة المياه
Operating costs allocation - Water Service

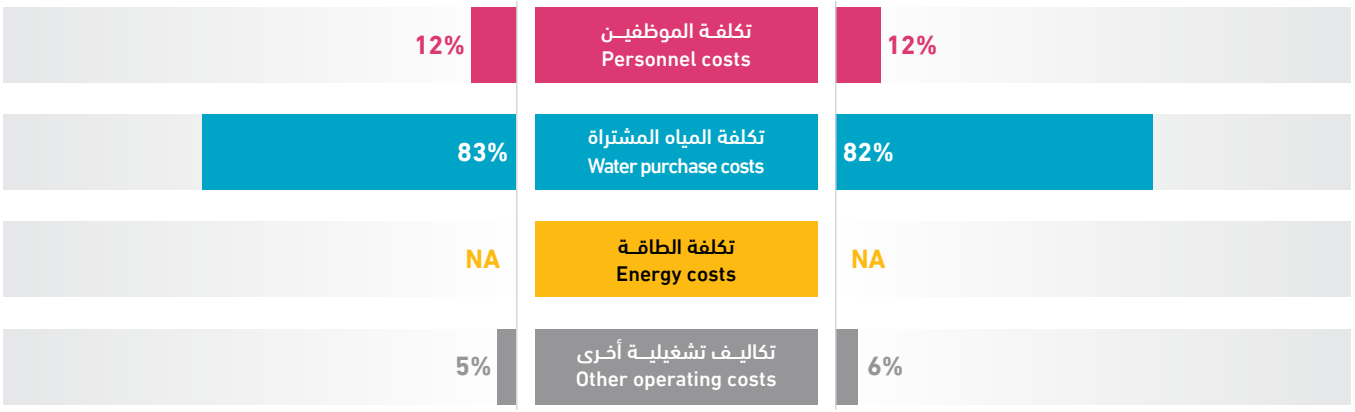

Qabalan Municipality

Water & Wastewater Data **2022 - 2023**

بلدية قبـــلان

بيانات المياه والصرف الصحي **2022 - 2023**

10M06

9,450	-	2,233	-	3	55 km	373,770 m³
Population served with water عدد السكان المخدومين بالمياه	Population served with WW عدد السكان المخدومين بالصرف الصحي	No. of water connections عدد اشتراكات المياه	No. of WW connections عدد اشتراكات الصرف الصحي	No. of employees (water and WW) عدد العاملين (مياه وصرف صحي)	Water network length طول شبكة المياه	Available water resources مصادر المياه المتوفرة

Technical Indicators	Unit	2022	2023	وحدة	المؤشرات الفنية
Average daily water consumption per capita at domestic level	l/c/d	64.2	73.5	لتر/فرد/يوم	المعدل اليومي لاستهلاك الفرد من المياه على المستوى المنزلي
Average daily water sold per capita based on total population	l/c/d	65.3	74.5	لتر/فرد/يوم	المعدل اليومي لاستهلاك الفرد من المياه المباعة على المستوى الكلي
Non Revenue Water (including bulk sales)	%	30%	31%	%	النسبة المئوية للمياه غير المحاسب عليها (الفاقد) -تشمل مبيعات الجملة
Non Revenue water as cubic meter per km per year	m^3/km	1,933.6	2,126.7	م³/كم	كمية المياه غير المحاسب عليها بالمتر المكعب لكل كم طولمن الشبكة في السنة
Non revenue water per connection per day	l/c/d	123.0	143.5	لتر/اشتراك/يوم	كمية المياه غير المحاسب عليها لكل اشتراك في اليوم
Sewerage Coverage (Based on population served by water network)	%	-	-	%	نسبة تغطية خدمة الصرف الصحي

Financial Indicators	Unit	2022	2023	وحدة	المؤشرات المالية
Average Selling Price per cubic meter of water sold	NIS/m^3	5.1	4.7	شيكل / م³	متوسط سعر بيع المتر المكعب من المياه
Operating costs per cubic meter of water sold	NIS/m^3	5.7	5.0	شيكل / م³	التكاليف التشغيلية لكل متر مكعب من المياه المباعة
Collection Efficiency "Water Service"	%	>100%	>100%	%	كفاءة التحصيل "خدمة المياه"
Working Ratio "Water Service" (No)	No.	1.0	0.8	عدد	نسبة العمل "خدمة المياه"
Operating costs per cubic meter of collected wastewater	NIS/m^3	-	-	شيكل / م³	التكاليف التشغيلية لكل متر مكعب من المياه العادمة المجمعة
Collection Efficiency "Wastewater Service"	%	-	-	%	كفاءة التحصيل "خدمة الصرف الصحي"
Working Ratio "Wastewater Service"	No.	-	-	عدد	نسبة العمل "خدمة الصرف الصحي"

Other Indicators	Unit	2022	2023	وحدة	مؤشرات أخرى
Staff Productivity Index "Water Service"	No.	1.5	1.3	عدد	معامل إنتاجية الموظف "خدمة المياه"

توزيع التكاليف التشغيلية - خدمة المياه
Operating costs allocation - Water Service

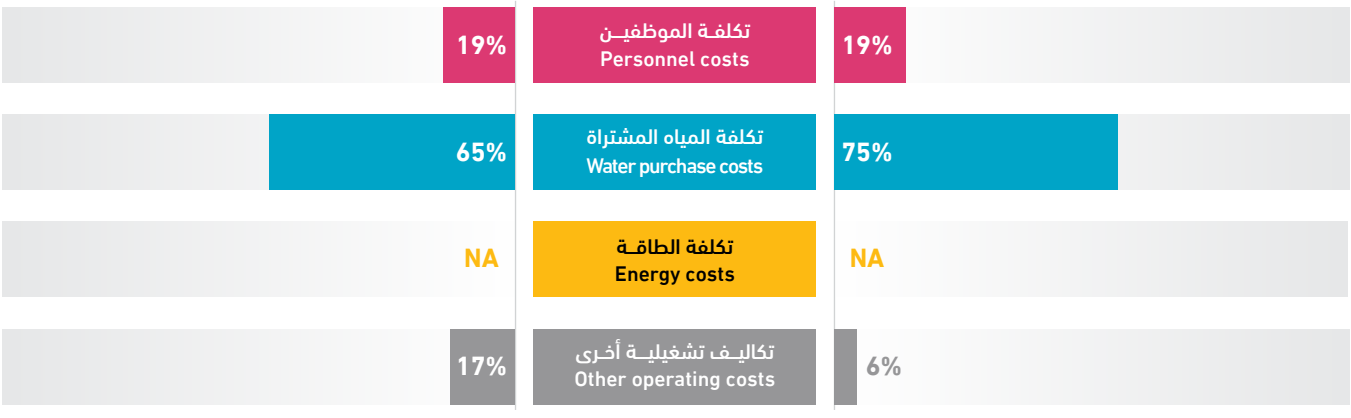

Huwwara Municipality

Water & Wastewater Data **2022 - 2023**

بلدية حـــوارة

بيانات المياه والصرف الصحي **2022 - 2023**

10M07

10,000
Population served with water
عدد السكان المخدومين بالمياه

-
Population served with WW
عدد السكان المخدومين بالصرف الصحي

2,165
No. of water connections
عدد اشتراكات المياه

-
No. of WW connections
عدد اشتراكات الصرف الصحي

5
No. of employees (water and WW)
عدد العاملين (مياه وصرف صحي)

37 km
Water network length
طول شبكة المياه

553,905 m^3
Available water resources
مصادر المياه المتوفرة

Technical Indicators	Unit	2022	2023	وحدة	المؤشرات الفنية
Average daily water consumption per capita at domestic level	l/c/d	91.8	64.3	لتر/فرد/يوم	المعدل اليومي لاستهلاك الفرد من المياه على المستوى المنزلي
Average daily water sold per capita based on total population	l/c/d	82.2	65.5	لتر/فرد/يوم	المعدل اليومي لاستهلاك الفرد من المياه المباعة على المستوى الكلي
Non Revenue Water (including bulk sales)	%	47%	57%	%	النسبة المئوية للمياه غير المحاسب عليها (الفاقد) -تشمل مبيعات الجملة
Non Revenue water as cubic meter per km per year	m^3/km	7,454.8	8,512.1	م^3/كم	كمية المياه غير المحاسب عليها بالمتر المكعب لكل كم طولمن الشبكة في السنة
Non revenue water per connection per day	l/c/d	373.3	398.6	لتر/اشتراك/يوم	كمية المياه غير المحاسب عليها لكل اشتراك في اليوم
Sewerage Coverage (Based on population served by water network)	%	-	-	%	نسبة تغطية خدمة الصرف الصحي

Financial Indicators	Unit	2022	2023	وحدة	المؤشرات المالية
Average Selling Price per cubic meter of water sold	NIS/m^3	5.7	6.5	شيكل / م^3	متوسط سعر بيع المتر المكعب من المياه
Operating costs per cubic meter of water sold	NIS/m^3	6.2	7.9	شيكل / م^3	التكاليف التشغيلية لكل متر مكعب من المياه المباعة
Collection Efficiency "Water Service"	%	74%	75%	%	كفاءة التحصيل "خدمة المياه"
Working Ratio "Water Service" (No)	No.	1.1	1.2	عدد	نسبة العمل "خدمة المياه"
Operating costs per cubic meter of collected wastewater	NIS/m^3	-	-	شيكل / م^3	التكاليف التشغيلية لكل متر مكعب من المياه العادمة المجمعة
Collection Efficiency "Wastewater Service"	%	-	-	%	كفاءة التحصيل "خدمة الصرف الصحي"
Working Ratio "Wastewater Service"	No.	-	-	عدد	نسبة العمل "خدمة الصرف الصحي"

Other Indicators	Unit	2022	2023	وحدة	مؤشرات أخرى
Staff Productivity Index "Water Service"	No.	2.6	2.3	عدد	معامل إنتاجية الموظف "خدمة المياه"

توزيع التكاليف التشغيلية - خدمة المياه
Operating costs allocation - Water Service

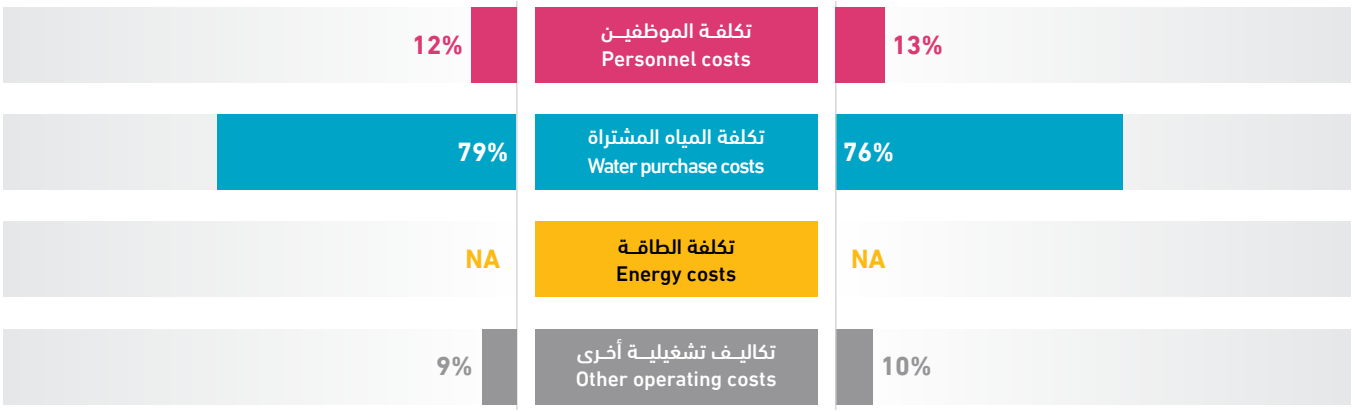

Jamma'in Municipality

Water & Wastewater Data **2022 - 2023**

بلدية جماعيـــن

بيانات المياه والصرف الصحي **2022 - 2023**

10M08

8,264
Population served with water
عدد السكان المخدومين بالمياه

-
Population served with WW
عدد السكان المخدومين بالصرف الصحي

1,756
No. of water connections
عدد اشتراكات المياه

-
No. of WW connections
عدد اشتراكات الصرف الصحي

2
No. of employees (water and WW)
عدد العاملين (مياه وصرف صحي)

31 km
Water network length
طول شبكة المياه

338,461 m³
Available water resources
مصادر المياه المتوفرة

Technical Indicators	Unit	2022	2023	وحدة	المؤشرات الفنية
Average daily water consumption per capita at domestic level	l/c/d	81.5	90.8	لتر/فرد/يوم	المعدل اليومي لاستهلاك الفرد من المياه على المستوى المنزلي
Average daily water sold per capita based on total population	l/c/d	84.6	95.1	لتر/فرد/يوم	المعدل اليومي لاستهلاك الفرد من المياه المباعة على المستوى الكلي
Non Revenue Water (including bulk sales)	%	25%	15%	%	النسبة المئوية للمياه غير المحاسب عليها (الفاقد) -تشمل مبيعات الجملة
Non Revenue water as cubic meter per km per year	m^3/km	2,823.9	1,663.7	م³/كم	كمية المياه غير المحاسب عليها بالمتر المكعب لكل كم طولمن الشبكة في السنة
Non revenue water per connection per day	l/c/d	138.7	80.5	لتر/اشتراك/يوم	كمية المياه غير المحاسب عليها لكل اشتراك في اليوم
Sewerage Coverage (Based on population served by water network)	%	-	-	%	نسبة تغطية خدمة الصرف الصحي

Financial Indicators	Unit	2022	2023	وحدة	المؤشرات المالية
Average Selling Price per cubic meter of water sold	NIS/m^3	4.6	4.0	شيكل / م³	متوسط سعر بيع المتر المكعب من المياه
Operating costs per cubic meter of water sold	NIS/m^3	4.4	3.9	شيكل / م³	التكاليف التشغيلية لكل متر مكعب من المياه المباعة
Collection Efficiency "Water Service"	%	100%	100%	%	كفاءة التحصيل "خدمة المياه"
Working Ratio "Water Service" (No)	No.	0.9	0.9	عدد	نسبة العمل "خدمة المياه"
Operating costs per cubic meter of collected wastewater	NIS/m^3	-	-	شيكل / م³	التكاليف التشغيلية لكل متر مكعب من المياه العادمة المجمعة
Collection Efficiency "Wastewater Service"	%	-	-	%	كفاءة التحصيل "خدمة الصرف الصحي"
Working Ratio "Wastewater Service"	No.	-	-	عدد	نسبة العمل "خدمة الصرف الصحي"

Other Indicators	Unit	2022	2023	وحدة	مؤشرات أخرى
Staff Productivity Index "Water Service"	No.	2.4	1.1	عدد	معامل إنتاجية الموظف "خدمة المياه"

توزيع التكاليف التشغيلية - خدمة المياه
Operating costs allocation - Water Service

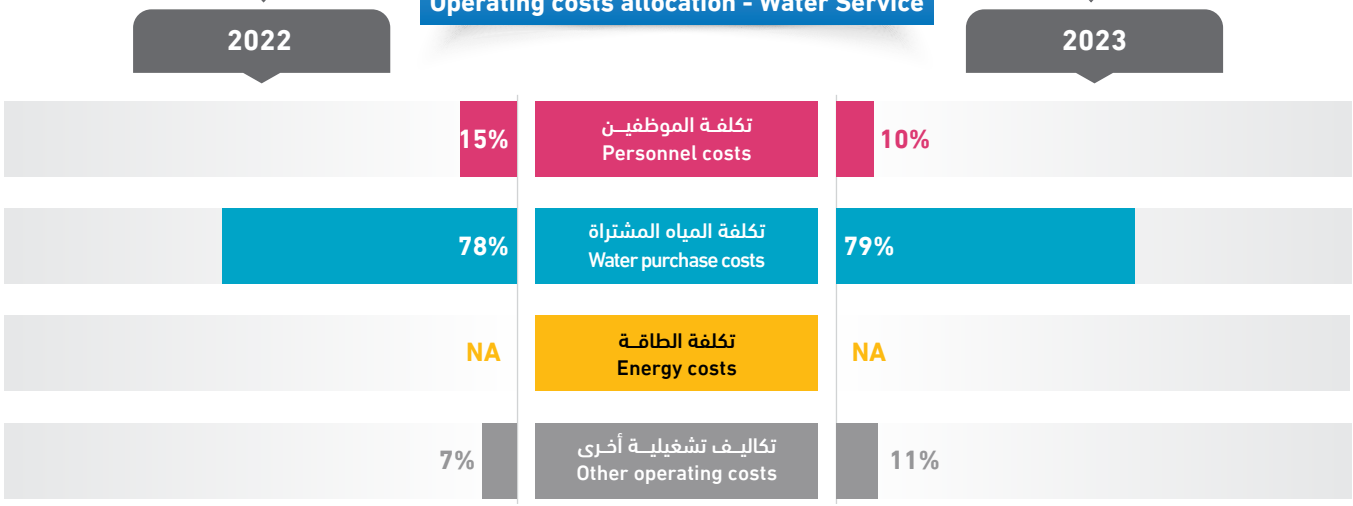

6,000	3,000	1,130	430	2	17 km	188,818 m³
Population served with water عدد السكان المخدومين بالمياه	Population served with WW عدد السكان المخدومين بالصرف الصحي	No. of water connections عدد اشتراكات المياه	No. of WW connections عدد اشتراكات الصرف الصحي	No. of employees (water and WW) عدد العاملين (مياه وصرف صحي)	Water network length طول شبكة المياه	Available water resources مصادر المياه المتوفرة

Technical Indicators	Unit	2022	2023	وحدة	المؤشرات الفنية
Average daily water consumption per capita at domestic level	l/c/d	-	56.3	لتر/فرد/يوم	المعدل اليومي لاستهلاك الفرد من المياه على المستوى المنزلي
Average daily water sold per capita based on total population	l/c/d	-	56.3	لتر/فرد/يوم	المعدل اليومي لاستهلاك الفرد من المياه المباعة على المستوى الكلي
Non Revenue Water (including bulk sales)	%	-	35%	%	النسبة المئوية للمياه غير المحاسب عليها (الفاقد) -تشمل مبيعات الجملة
Non Revenue water as cubic meter per km per year	m^3/km	-	3,860.8	م³/كم	كمية المياه غير المحاسب عليها بالمتر المكعب لكل كم طولمن الشبكة في السنة
Non revenue water per connection per day	l/c/d	-	159.1	لتر/اشتراك/يوم	كمية المياه غير المحاسب عليها لكل اشتراك في اليوم
Sewerage Coverage (Based on population served by water network)	%	-	50%	%	نسبة تغطية خدمة الصرف الصحي

Financial Indicators	Unit	2022	2023	وحدة	المؤشرات المالية
Average Selling Price per cubic meter of water sold	NIS/m^3	-	3.8	شيكل / م³	متوسط سعر بيع المتر المكعب من المياه
Operating costs per cubic meter of water sold	NIS/m^3	-	23.5	شيكل / م³	التكاليف التشغيلية لكل متر مكعب من المياه المباعة
Collection Efficiency "Water Service"	%	-	>100%	%	كفاءة التحصيل "خدمة المياه"
Working Ratio "Water Service" (No)	No.	-	-	عدد	نسبة العمل "خدمة المياه"
Operating costs per cubic meter of collected wastewater	NIS/m^3	-	-	شيكل / م³	التكاليف التشغيلية لكل متر مكعب من المياه العادمة المجمعة
Collection Efficiency "Wastewater Service"	%	-	100%	%	كفاءة التحصيل "خدمة الصرف الصحي"
Working Ratio "Wastewater Service"	No.	-	2.7	عدد	نسبة العمل "خدمة الصرف الصحي"

Other Indicators	Unit	2022	2023	وحدة	مؤشرات أخرى
Staff Productivity Index "Water Service"	No.	-	0.9	عدد	معامل إنتاجية الموظف "خدمة المياه"

توزيع التكاليف التشغيلية - خدمة المياه
Operating costs allocation - Water Service

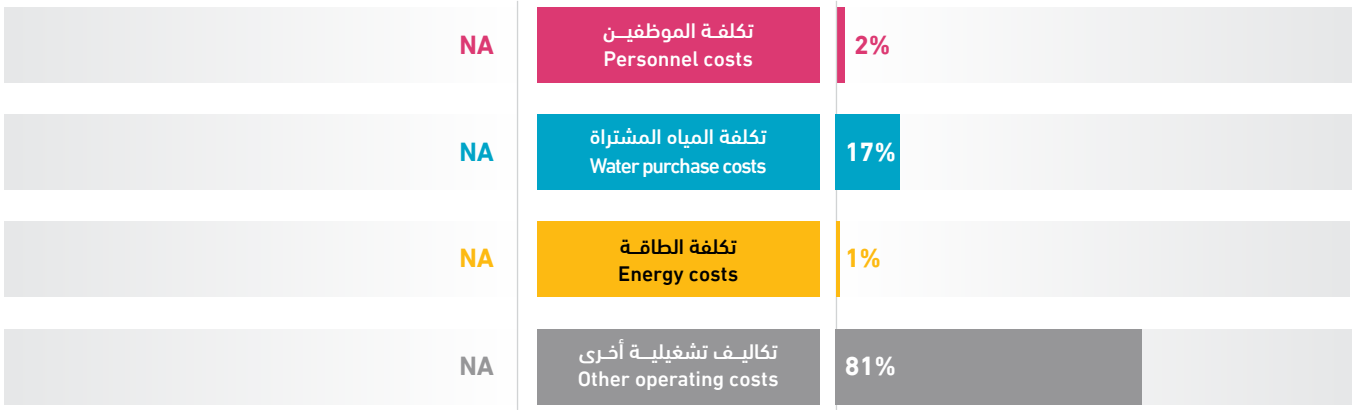

Sabastiya Municipality

Water & Wastewater Data **2022 - 2023**

بلدية سبسطية

بيانات المياه والصرف الصحي **2022 - 2023**

10M10

3,450	-	915	-	3	45 km	235,417 m^3
Population served with water عدد السكان المخدومين بالمياه	Population served with WW عدد السكان المخدومين بالصرف الصحي	No. of water connections عدد اشتراكات المياه	No. of WW connections عدد اشتراكات الصرف الصحي	No. of employees (water and WW) عدد العاملين (مياه وصرف صحي)	Water network length طول شبكة المياه	Available water resources مصادر المياه المتوفرة

Technical Indicators	Unit	2022	2023	وحدة	المؤشرات الفنية
Average daily water consumption per capita at domestic level	l/c/d	127.5	105.5	لتر/فرد/يوم	المعدل اليومي لاستهلاك الفرد من المياه على المستوى المنزلي
Average daily water sold per capita based on total population	l/c/d	130.0	105.5	لتر/فرد/يوم	المعدل اليومي لاستهلاك الفرد من المياه المباعة على المستوى الكلي
Non Revenue Water (including bulk sales)	%	21%	44%	%	النسبة المئوية للمياه غير المحاسب عليها (الفاقد) -تشمل مبيعات الجملة
Non Revenue water as cubic meter per km per year	m^3/km	941.1	2,278.4	م^3/كم	كمية المياه غير المحاسب عليها بالمتر المكعب لكل كم طولمن الشبكة في السنة
Non revenue water per connection per day	l/c/d	130.1	307.0	لتر/اشتراك/يوم	كمية المياه غير المحاسب عليها لكل اشتراك في اليوم
Sewerage Coverage (Based on population served by water network)	%	-	-	%	نسبة تغطية خدمة الصرف الصحي

Financial Indicators	Unit	2022	2023	وحدة	المؤشرات المالية
Average Selling Price per cubic meter of water sold	NIS/m^3	3.2	4.0	شيكل / م^3	متوسط سعر بيع المتر المكعب من المياه
Operating costs per cubic meter of water sold	NIS/m^3	2.4	3.4	شيكل / م^3	التكاليف التشغيلية لكل متر مكعب من المياه المباعة
Collection Efficiency "Water Service"	%	>100%	>100%	%	كفاءة التحصيل "خدمة المياه"
Working Ratio "Water Service" (No)	No.	0.7	0.8	عدد	نسبة العمل "خدمة المياه"
Operating costs per cubic meter of collected wastewater	NIS/m^3	-	-	شيكل / م^3	التكاليف التشغيلية لكل متر مكعب من المياه العادمة المجمعة
Collection Efficiency "Wastewater Service"	%	-	-	%	كفاءة التحصيل "خدمة الصرف الصحي"
Working Ratio "Wastewater Service"	No.	-	-	عدد	نسبة العمل "خدمة الصرف الصحي"

Other Indicators	Unit	2022	2023	وحدة	مؤشرات أخرى
Staff Productivity Index "Water Service"	No.	-	3.3	عدد	معامل إنتاجية الموظف "خدمة المياه"

توزيع التكاليف التشغيلية - خدمة المياه
Operating costs allocation - Water Service

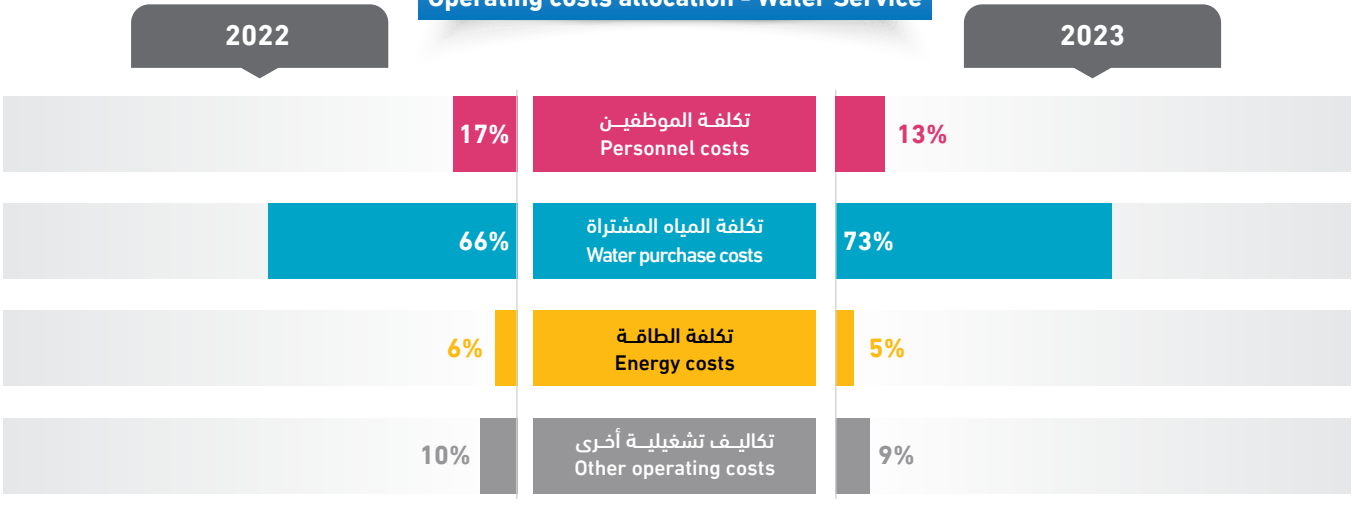

Rujeib VC

Water & Wastewater Data **2022 - 2023**

مجلس قروي روجيب

بيانات المياه والصرف الصحي **2022 - 2023**

10V02

7,000
Population served with water
عدد السكان المخدومين بالمياه

5,600
Population served with WW
عدد السكان المخدومين بالصرف الصحي

1,350
No. of water connections
عدد اشتراكات المياه

1,100
No. of WW connections
عدد اشتراكات الصرف الصحي

3
No. of employees (water and WW)
عدد العاملين (مياه وصرف صحي)

35 km
Water network length
طول شبكة المياه

355,080 m^3
Available water resources
مصادر المياه المتوفرة

Technical Indicators	Unit	2022	2023	وحدة	المؤشرات الفنية
Average daily water consumption per capita at domestic level	l/c/d	-	80.2	لتر/فرد/يوم	المعدل اليومي لاستهلاك الفرد من المياه على المستوى المنزلي
Average daily water sold per capita based on total population	l/c/d	-	80.9	لتر/فرد/يوم	المعدل اليومي لاستهلاك الفرد من المياه المباعة على المستوى الكلي
Non Revenue Water (including bulk sales)	%	-	42%	%	النسبة المئوية للمياه غير المحاسب عليها (الفاقد) -تشمل مبيعات الجملة
Non Revenue water as cubic meter per km per year	m^3/km	-	4,243.3	م^3/كم	كمية المياه غير المحاسب عليها بالمتر المكعب لكل كم طولمن الشبكة في السنة
Non revenue water per connection per day	l/c/d	-	301.4	لتر/اشتراك/يوم	كمية المياه غير المحاسب عليها لكل اشتراك في اليوم
Sewerage Coverage (Based on population served by water network)	%	-	80%	%	نسبة تغطية خدمة الصرف الصحي

Financial Indicators	Unit	2022	2023	وحدة	المؤشرات المالية
Average Selling Price per cubic meter of water sold	NIS/m^3	-	5.0	شيكل / م^3	متوسط سعر بيع المتر المكعب من المياه
Operating costs per cubic meter of water sold	NIS/m^3	-	6.5	شيكل / م^3	التكاليف التشغيلية لكل متر مكعب من المياه المباعة
Collection Efficiency "Water Service"	%	-	>100%	%	كفاءة التحصيل "خدمة المياه"
Working Ratio "Water Service" (No)	No.	-	1.3	عدد	نسبة العمل "خدمة المياه"
Operating costs per cubic meter of collected wastewater	NIS/m^3	-	0.3	شيكل / م^3	التكاليف التشغيلية لكل متر مكعب من المياه العادمة المجمعة
Collection Efficiency "Wastewater Service"	%	-	-	%	كفاءة التحصيل "خدمة الصرف الصحي"
Working Ratio "Wastewater Service"	No.	-	2.7	عدد	نسبة العمل "خدمة الصرف الصحي"

Other Indicators	Unit	2022	2023	وحدة	مؤشرات أخرى
Staff Productivity Index "Water Service"	No.	-	1.5	عدد	معامل إنتاجية الموظف "خدمة المياه"

توزيع التكاليف التشغيلية - خدمة المياه
Operating costs allocation - Water Service

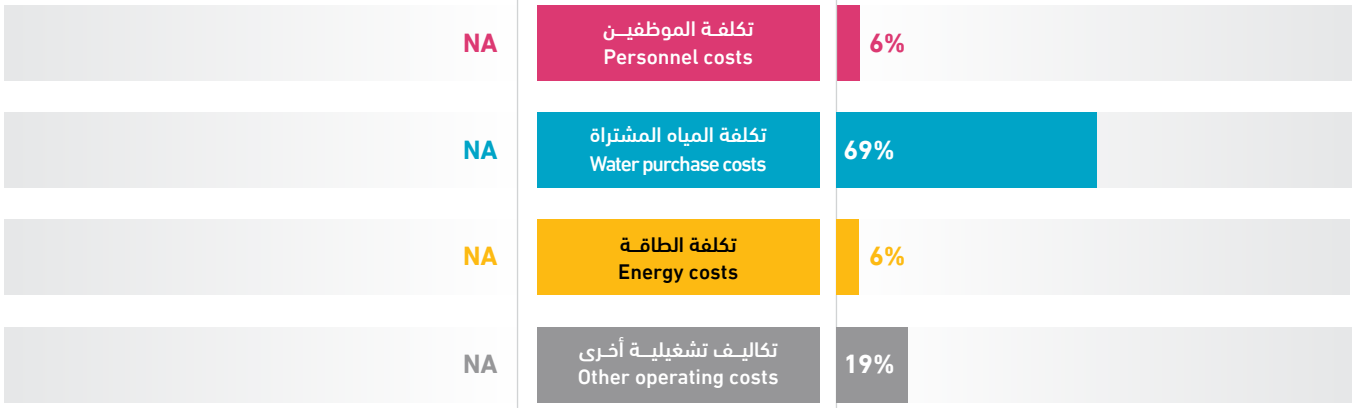

Bazzariya VC

Water & Wastewater Data **2022 - 2023**

مجلس قروي بزاريا

بيانات المياه والصرف الصحي **2022 - 2023**

10V03

3,100	-	788	-	1	12 km	70,213 m³
Population served with water عدد السكان المخدومين بالمياه	Population served with WW عدد السكان المخدومين بالصرف الصحي	No. of water connections عدد اشتراكات المياه	No. of WW connections عدد اشتراكات الصرف الصحي	No. of employees (water and WW) عدد العاملين (مياه وصرف صحي)	Water network length طول شبكة المياه	Available water resources مصادر المياه المتوفرة

Technical Indicators	Unit	2022	2023	وحدة	المؤشرات الفنية
Average daily water consumption per capita at domestic level	l/c/d	73.1	60.6	لتر/فرد/يوم	المعدل اليومي لاستهلاك الفرد من المياه على المستوى المنزلي
Average daily water sold per capita based on total population	l/c/d	74.6	60.6	لتر/فرد/يوم	المعدل اليومي لاستهلاك الفرد من المياه المباعة على المستوى الكلي
Non Revenue Water (including bulk sales)	%	31%	2%	%	النسبة المئوية للمياه غير المحاسب عليها (الفاقد) -تشمل مبيعات الجملة
Non Revenue water as cubic meter per km per year	m^3/km	3,193.8	133.3	م³/كم	كمية المياه غير المحاسب عليها بالمتر المكعب لكل كم طولمن الشبكة في السنة
Non revenue water per connection per day	l/c/d	133.4	5.6	لتر/اشتراك/يوم	كمية المياه غير المحاسب عليها لكل اشتراك في اليوم
Sewerage Coverage (Based on population served by water network)	%	-	-	%	نسبة تغطية خدمة الصرف الصحي

Financial Indicators	Unit	2022	2023	وحدة	المؤشرات المالية
Average Selling Price per cubic meter of water sold	NIS/m^3	5.8	5.9	شيكل / م³	متوسط سعر بيع المتر المكعب من المياه
Operating costs per cubic meter of water sold	NIS/m^3	3.5	4.6	شيكل / م³	التكاليف التشغيلية لكل متر مكعب من المياه المباعة
Collection Efficiency "Water Service"	%	100%	>100%	%	كفاءة التحصيل "خدمة المياه"
Working Ratio "Water Service" (No)	No.	0.6	0.7	عدد	نسبة العمل "خدمة المياه"
Operating costs per cubic meter of collected wastewater	NIS/m^3	-	-	شيكل / م³	التكاليف التشغيلية لكل متر مكعب من المياه العادمة المجمعة
Collection Efficiency "Wastewater Service"	%	-	-	%	كفاءة التحصيل "خدمة الصرف الصحي"
Working Ratio "Wastewater Service"	No.	-	-	عدد	نسبة العمل "خدمة الصرف الصحي"

Other Indicators	Unit	2022	2023	وحدة	مؤشرات أخرى
Staff Productivity Index "Water Service"	No.	-	1.3	عدد	معامل إنتاجية الموظف "خدمة المياه"

توزيع التكاليف التشغيلية - خدمة المياه
Operating costs allocation - Water Service

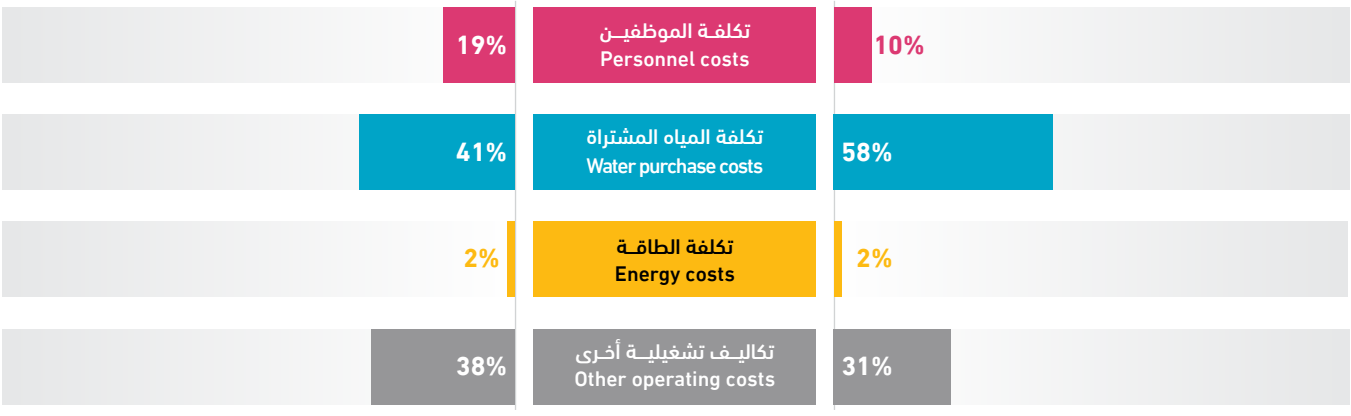

Beit Iba VC

Water & Wastewater Data **2022 - 2023**

مجلس قروي بيت ايبا

بيانات المياه والصرف الصحي **2022 - 2023**

10V04

5,000
Population served with water
عدد السكان المخدومين بالمياه

4,000
Population served with WW
عدد السكان المخدومين بالصرف الصحي

1,501
No. of water connections
عدد اشتراكات المياه

1,108
No. of WW connections
عدد اشتراكات الصرف الصحي

2
No. of employees (water and WW)
عدد العاملين (مياه وصرف صحي)

16 km
Water network length
طول شبكة المياه

380,775 m^3
Available water resources
مصادر المياه المتوفرة

Technical Indicators	Unit	2022	2023	وحدة	المؤشرات الفنية
Average daily water consumption per capita at domestic level	l/c/d	-	105.2	لتر/فرد/يوم	المعدل اليومي لاستهلاك الفرد من المياه على المستوى المنزلي
Average daily water sold per capita based on total population	l/c/d	-	132.4	لتر/فرد/يوم	المعدل اليومي لاستهلاك الفرد من المياه المباعة على المستوى الكلي
Non Revenue Water (including bulk sales)	%	-	37%	%	النسبة المئوية للمياه غير المحاسب عليها (الفاقد) -تشمل مبيعات الجملة
Non Revenue water as cubic meter per km per year	m^3/km	-	8,700.4	$م^3$/كم	كمية المياه غير المحاسب عليها بالمتر المكعب لكل كم طولمن الشبكة في السنة
Non revenue water per connection per day	l/c/d	-	254.1	لتر/اشتراك/يوم	كمية المياه غير المحاسب عليها لكل اشتراك في اليوم
Sewerage Coverage (Based on population served by water network)	%	80%	80%	%	نسبة تغطية خدمة الصرف الصحي

Financial Indicators	Unit	2022	2023	وحدة	المؤشرات المالية
Average Selling Price per cubic meter of water sold	NIS/m^3	-	4.7	شيكل / $م^3$	متوسط سعر بيع المتر المكعب من المياه
Operating costs per cubic meter of water sold	NIS/m^3	-	6.1	شيكل / $م^3$	التكاليف التشغيلية لكل متر مكعب من المياه المباعة
Collection Efficiency "Water Service"	%	-	99%	%	كفاءة التحصيل "خدمة المياه"
Working Ratio "Water Service" (No)	No.	-	1.2	عدد	نسبة العمل "خدمة المياه"
Operating costs per cubic meter of collected wastewater	NIS/m^3	-	0.5	شيكل / $م^3$	التكاليف التشغيلية لكل متر مكعب من المياه العادمة المجمعة
Collection Efficiency "Wastewater Service"	%	-	-	%	كفاءة التحصيل "خدمة الصرف الصحي"
Working Ratio "Wastewater Service"	No.	-	-	عدد	نسبة العمل "خدمة الصرف الصحي"

Other Indicators	Unit	2022	2023	وحدة	مؤشرات أخرى
Staff Productivity Index "Water Service"	No.	-	1.3	عدد	معامل إنتاجية الموظف "خدمة المياه"

توزيع التكاليف التشغيلية - خدمة المياه
Operating costs allocation - Water Service

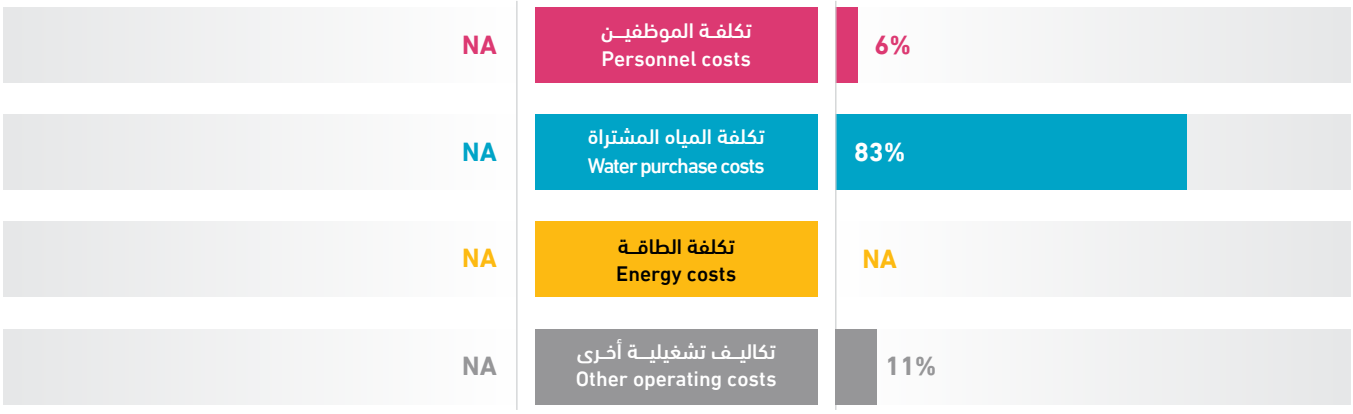

Burqa VC

Water & Wastewater Data **2022 - 2023**

مجلس قروي برقـــة

بيانات المياه والصرف الصحي **2022 - 2023**

10V05

5,500
Population served with water
عدد السكان المخدومين بالمياه

-
Population served with WW
عدد السكان المخدومين بالصرف الصحي

1,336
No. of water connections
عدد اشتراكات المياه

-
No. of WW connections
عدد اشتراكات الصرف الصحي

3
No. of employees (water and WW)
عدد العاملين (مياه وصرف صحي)

30 km
Water network length
طول شبكة المياه

211,130 m^3
Available water resources
مصادر المياه المتوفرة

Technical Indicators	Unit	2022	2023	وحدة	المؤشرات الفنية
Average daily water consumption per capita at domestic level	l/c/d	60.9	65.3	لتر/فرد/يوم	المعدل اليومي لاستهلاك الفرد من المياه على المستوى المنزلي
Average daily water sold per capita based on total population	l/c/d	60.7	65.3	لتر/فرد/يوم	المعدل اليومي لاستهلاك الفرد من المياه المباعة على المستوى الكلي
Non Revenue Water (including bulk sales)	%	49%	38%	%	النسبة المئوية للمياه غير المحاسب عليها (الفاقد) -تشمل مبيعات الجملة
Non Revenue water as cubic meter per km per year	m^3/km	3,607.3	2,667.4	م^3/كم	كمية المياه غير المحاسب عليها بالمتر المكعب لكل كم طولمن الشبكة في السنة
Non revenue water per connection per day	l/c/d	227.6	164.1	لتر/اشتراك/يوم	كمية المياه غير المحاسب عليها لكل اشتراك في اليوم
Sewerage Coverage (Based on population served by water network)	%	-	-	%	نسبة تغطية خدمة الصرف الصحي

Financial Indicators	Unit	2022	2023	وحدة	المؤشرات المالية
Average Selling Price per cubic meter of water sold	NIS/m^3	4.4	4.9	شيكل / م^3	متوسط سعر بيع المتر المكعب من المياه
Operating costs per cubic meter of water sold	NIS/m^3	5.5	4.7	شيكل / م^3	التكاليف التشغيلية لكل متر مكعب من المياه المباعة
Collection Efficiency "Water Service"	%	24%	27%	%	كفاءة التحصيل "خدمة المياه"
Working Ratio "Water Service" (No)	No.	1.2	0.9	عدد	نسبة العمل "خدمة المياه"
Operating costs per cubic meter of collected wastewater	NIS/m^3	-	-	شيكل / م^3	التكاليف التشغيلية لكل متر مكعب من المياه العادمة المجمعة
Collection Efficiency "Wastewater Service"	%	-	-	%	كفاءة التحصيل "خدمة الصرف الصحي"
Working Ratio "Wastewater Service"	No.	-	-	عدد	نسبة العمل "خدمة الصرف الصحي"

Other Indicators	Unit	2022	2023	وحدة	مؤشرات أخرى
Staff Productivity Index "Water Service"	No.	2.3	2.3	عدد	معامل إنتاجية الموظف "خدمة المياه"

توزيع التكاليف التشغيلية - خدمة المياه
Operating costs allocation - Water Service

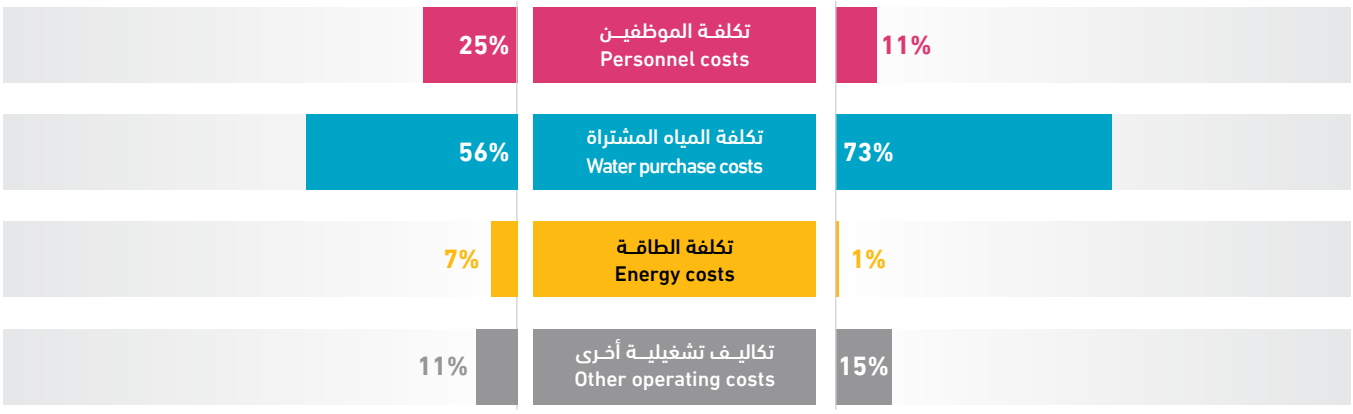

Tell VC

Water & Wastewater Data **2022 - 2023**

مجلس قروي تِـــل

بيانات المياه والصرف الصحي **2022 - 2023**

10V06

5,100	-	1,020	-	1	27 km	187,620 m^3
Population served with water عدد السكان المخدومين بالمياه	Population served with WW عدد السكان المخدومين بالصرف الصحي	No. of water connections عدد اشتراكات المياه	No. of WW connections عدد اشتراكات الصرف الصحي	No. of employees (water and WW) عدد العاملين (مياه وصرف صحي)	Water network length طول شبكة المياه	Available water resources مصادر المياه المتوفرة

Technical Indicators	Unit	2022	2023	وحدة	المؤشرات الفنية
Average daily water consumption per capita at domestic level	l/c/d	80.5	85.6	لتر/فرد/يوم	المعدل اليومي لاستهلاك الفرد من المياه على المستوى المنزلي
Average daily water sold per capita based on total population	l/c/d	81.6	86.7	لتر/فرد/يوم	المعدل اليومي لاستهلاك الفرد من المياه المباعة على المستوى الكلي
Non Revenue Water (including bulk sales)	%	9%	14%	%	النسبة المئوية للمياه غير المحاسب عليها (الفاقد) -تشمل مبيعات الجملة
Non Revenue water as cubic meter per km per year	m^3/km	666.5	969.2	م^3/كم	كمية المياه غير المحاسب عليها بالمتر المكعب لكل كم طولمن الشبكة في السنة
Non revenue water per connection per day	l/c/d	42.6	70.3	لتر/اشتراك/يوم	كمية المياه غير المحاسب عليها لكل اشتراك في اليوم
Sewerage Coverage (Based on population served by water network)	%	-	-	%	نسبة تغطية خدمة الصرف الصحي

Financial Indicators	Unit	2022	2023	وحدة	المؤشرات المالية
Average Selling Price per cubic meter of water sold	NIS/m^3	4.9	5.6	شيكل / م^3	متوسط سعر بيع المتر المكعب من المياه
Operating costs per cubic meter of water sold	NIS/m^3	4.2	4.0	شيكل / م^3	التكاليف التشغيلية لكل متر مكعب من المياه المباعة
Collection Efficiency "Water Service"	%	100%	89%	%	كفاءة التحصيل "خدمة المياه"
Working Ratio "Water Service" (No)	No.	0.8	0.7	عدد	نسبة العمل "خدمة المياه"
Operating costs per cubic meter of collected wastewater	NIS/m^3	-	-	شيكل / م^3	التكاليف التشغيلية لكل متر مكعب من المياه العادمة المجمعة
Collection Efficiency "Wastewater Service"	%	-	-	%	كفاءة التحصيل "خدمة الصرف الصحي"
Working Ratio "Wastewater Service"	No.	-	-	عدد	نسبة العمل "خدمة الصرف الصحي"

Other Indicators	Unit	2022	2023	وحدة	مؤشرات أخرى
Staff Productivity Index "Water Service"	No.	-	1.0	عدد	معامل إنتاجية الموظف "خدمة المياه"

توزيع التكاليف التشغيلية - خدمة المياه
Operating costs allocation - Water Service

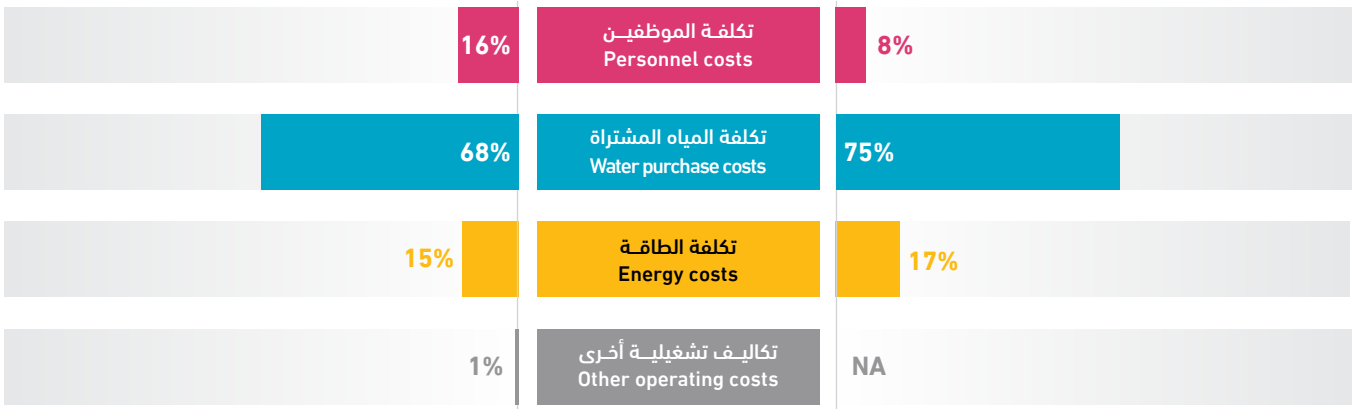

Beit Dajan VC

Water & Wastewater Data **2022 - 2023**

مجلس قروي بيت دجن

بيانات المياه والصرف الصحي **2022 - 2023**

10V07

4,800
Population served with water
عدد السكان المخدومين بالمياه

4,250
Population served with WW
عدد السكان المخدومين بالصرف الصحي

975
No. of water connections
عدد اشتراكات المياه

855
No. of WW connections
عدد اشتراكات الصرف الصحي

5
No. of employees (water and WW)
عدد العاملين (مياه وصرف صحي)

15 km
Water network length
طول شبكة المياه

169,561
Available water resources
مصادر المياه المتوفرة

Technical Indicators	Unit	2022	2023	وحدة	المؤشرات الفنية
Average daily water consumption per capita at domestic level	l/c/d	76.3	78.0	لتر/فرد/يوم	المعدل اليومي لاستهلاك الفرد من المياه على المستوى المنزلي
Average daily water sold per capita based on total population	l/c/d	76.3	78.3	لتر/فرد/يوم	المعدل اليومي لاستهلاك الفرد من المياه المباعة على المستوى الكلي
Non Revenue Water (including bulk sales)	%	21%	19%	%	النسبة المئوية للمياه غير المحاسب عليها (الفاقد) -تشمل مبيعات الجملة
Non Revenue water as cubic meter per km per year	m^3/km	2,381.7	2,156.9	م^3/كم	كمية المياه غير المحاسب عليها بالمتر المكعب لكل كم طولمن الشبكة في السنة
Non revenue water per connection per day	l/c/d	103.0	90.9	لتر/اشتراك/يوم	كمية المياه غير المحاسب عليها لكل اشتراك في اليوم
Sewerage Coverage (Based on population served by water network)	%	88%	89%	%	نسبة تغطية خدمة الصرف الصحي

Financial Indicators	Unit	2022	2023	وحدة	المؤشرات المالية
Average Selling Price per cubic meter of water sold	NIS/m^3	11.3	5.4	شيكل / م^3	متوسط سعر بيع المتر المكعب من المياه
Operating costs per cubic meter of water sold	NIS/m^3	5.9	4.1	شيكل / م^3	التكاليف التشغيلية لكل متر مكعب من المياه المباعة
Collection Efficiency "Water Service"	%	59%	>100%	%	كفاءة التحصيل "خدمة المياه"
Working Ratio "Water Service" (No)	No.	0.5	0.7	عدد	نسبة العمل "خدمة المياه"
Operating costs per cubic meter of collected wastewater	NIS/m^3	3.2	3.1	شيكل / م^3	التكاليف التشغيلية لكل متر مكعب من المياه العادمة المجمعة
Collection Efficiency "Wastewater Service"	%	100%	100%	%	كفاءة التحصيل "خدمة الصرف الصحي"
Working Ratio "Wastewater Service"	No.	2.8	2.4	عدد	نسبة العمل "خدمة الصرف الصحي"

Other Indicators	Unit	2022	2023	وحدة	مؤشرات أخرى
Staff Productivity Index "Water Service"	No.	-	2.1	عدد	معامل إنتاجية الموظف "خدمة المياه"

توزيع التكاليف التشغيلية - خدمة المياه
Operating costs allocation - Water Service

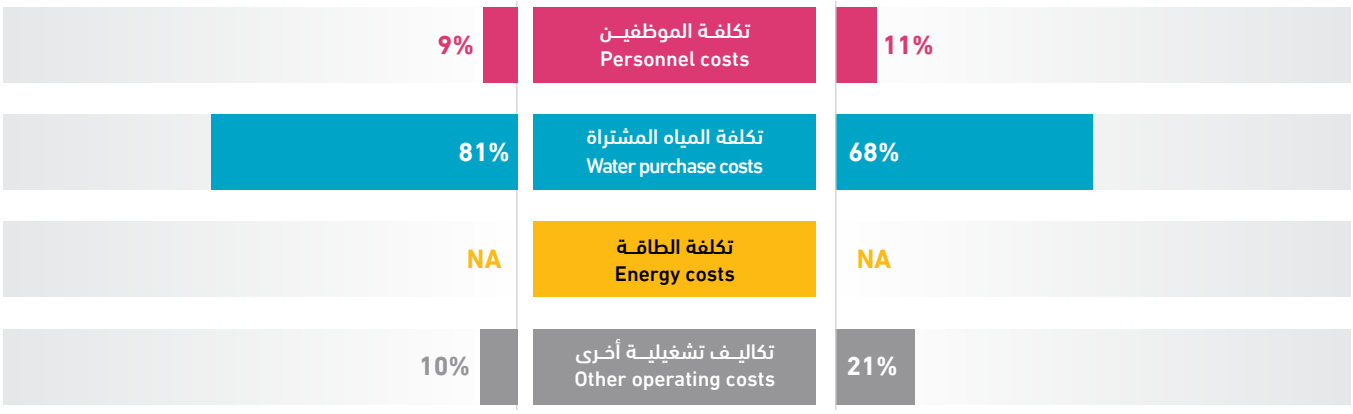

A'zmut VC

Water & Wastewater Data **2022 - 2023**

مجلس قروي عزموط

بيانات المياه والصرف الصحي **2022 - 2023**

10V08

4,200	2,940	776	540	4	7 km	202,658 m³
Population served with water عدد السكان المخدومين بالمياه	Population served with WW عدد السكان المخدومين بالصرف الصحي	No. of water connections عدد اشتراكات المياه	No. of WW connections عدد اشتراكات الصرف الصحي	No. of employees (water and WW) عدد العاملين (مياه وصرف صحي)	Water network length طول شبكة المياه	Available water resources مصادر المياه المتوفرة

Technical Indicators	Unit	2022	2023	وحدة	المؤشرات الفنية
Average daily water consumption per capita at domestic level	l/c/d	68.3	46.1	لتر/فرد/يوم	المعدل اليومي لاستهلاك الفرد من المياه على المستوى المنزلي
Average daily water sold per capita based on total population	l/c/d	68.6	46.6	لتر/فرد/يوم	المعدل اليومي لاستهلاك الفرد من المياه المباعة على المستوى الكلي
Non Revenue Water (including bulk sales)	%	57%	65%	%	النسبة المئوية للمياه غير المحاسب عليها (الفاقد) -تشمل مبيعات الجملة
Non Revenue water as cubic meter per km per year	m^3/km	18,986.4	18,749.0	م³/كم	كمية المياه غير المحاسب عليها بالمتر المكعب لكل كم طولمن الشبكة في السنة
Non revenue water per connection per day	l/c/d	-	463.4	لتر/اشتراك/يوم	كمية المياه غير المحاسب عليها لكل اشتراك في اليوم
Sewerage Coverage (Based on population served by water network)	%	65%	70%	%	نسبة تغطية خدمة الصرف الصحي

Financial Indicators	Unit	2022	2023	وحدة	المؤشرات المالية
Average Selling Price per cubic meter of water sold	NIS/m^3	2.6	4.0	شيكل / م³	متوسط سعر بيع المتر المكعب من المياه
Operating costs per cubic meter of water sold	NIS/m^3	9.9	11.3	شيكل / م³	التكاليف التشغيلية لكل متر مكعب من المياه المباعة
Collection Efficiency "Water Service"	%	-	82%	%	كفاءة التحصيل "خدمة المياه"
Working Ratio "Water Service" (No)	No.	-	2.8	عدد	نسبة العمل "خدمة المياه"
Operating costs per cubic meter of collected wastewater	NIS/m^3	0.1	0.6	شيكل / م³	التكاليف التشغيلية لكل متر مكعب من المياه العادمة المجمعة
Collection Efficiency "Wastewater Service"	%	-	-	%	كفاءة التحصيل "خدمة الصرف الصحي"
Working Ratio "Wastewater Service"	No.	-	-	عدد	نسبة العمل "خدمة الصرف الصحي"

Other Indicators	Unit	2022	2023	وحدة	مؤشرات أخرى
Staff Productivity Index "Water Service"	No.	-	2.6	عدد	معامل إنتاجية الموظف "خدمة المياه"

توزيع التكاليف التشغيلية - خدمة المياه
Operating costs allocation - Water Service

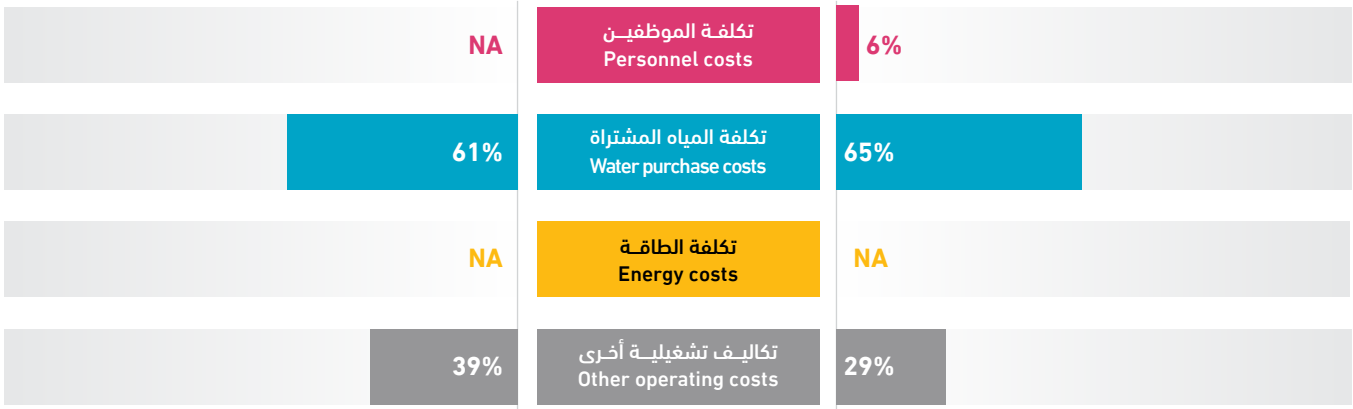

Beit Imrin VC

Water & Wastewater Data **2022 - 2023**

مجلس قروي بيت امرين

بيانات المياه والصرف الصحي **2022 - 2023**

10V09

3,900
Population served with water
عدد السكان المخدومين بالمياه

-
Population served with WW
عدد السكان المخدومين بالصرف الصحي

763
No. of water connections
عدد اشتراكات المياه

-
No. of WW connections
عدد اشتراكات الصرف الصحي

1
No. of employees (water and WW)
عدد العاملين (مياه وصرف صحي)

20 km
Water network length
طول شبكة المياه

295,234 m^3
Available water resources
مصادر المياه المتوفرة

Technical Indicators	Unit	2022	2023	وحدة	المؤشرات الفنية
Average daily water consumption per capita at domestic level	l/c/d	69.8	84.2	لتر/فرد/يوم	المعدل اليومي لاستهلاك الفرد من المياه على المستوى المنزلي
Average daily water sold per capita based on total population	l/c/d	69.8	84.7	لتر/فرد/يوم	المعدل اليومي لاستهلاك الفرد من المياه المباعة على المستوى الكلي
Non Revenue Water (including bulk sales)	%	-	59%	%	النسبة المئوية للمياه غير المحاسب عليها (الفاقد) -تشمل مبيعات الجملة
Non Revenue water as cubic meter per km per year	m^3/km	-	8,736.0	م^3/كم	كمية المياه غير المحاسب عليها بالمتر المكعب لكل كم طولمن الشبكة في السنة
Non revenue water per connection per day	l/c/d	-	627.4	لتر/اشتراك/يوم	كمية المياه غير المحاسب عليها لكل اشتراك في اليوم
Sewerage Coverage (Based on population served by water network)	%	-	-	%	نسبة تغطية خدمة الصرف الصحي

Financial Indicators	Unit	2022	2023	وحدة	المؤشرات المالية
Average Selling Price per cubic meter of water sold	NIS/m^3	6.2	5.6	شيكل / م^3	متوسط سعر بيع المتر المكعب من المياه
Operating costs per cubic meter of water sold	NIS/m^3	3.3	4.4	شيكل / م^3	التكاليف التشغيلية لكل متر مكعب من المياه المباعة
Collection Efficiency "Water Service"	%	80%	68%	%	كفاءة التحصيل "خدمة المياه"
Working Ratio "Water Service" (No)	No.	0.5	0.7	عدد	نسبة العمل "خدمة المياه"
Operating costs per cubic meter of collected wastewater	NIS/m^3	-	-	شيكل / م^3	التكاليف التشغيلية لكل متر مكعب من المياه العادمة المجمعة
Collection Efficiency "Wastewater Service"	%	-	-	%	كفاءة التحصيل "خدمة الصرف الصحي"
Working Ratio "Wastewater Service"	No.	-	-	عدد	نسبة العمل "خدمة الصرف الصحي"

Other Indicators	Unit	2022	2023	وحدة	مؤشرات أخرى
Staff Productivity Index "Water Service"	No.	-	1.3	عدد	معامل إنتاجية الموظف "خدمة المياه"

توزيع التكاليف التشغيلية - خدمة المياه
Operating costs allocation - Water Service

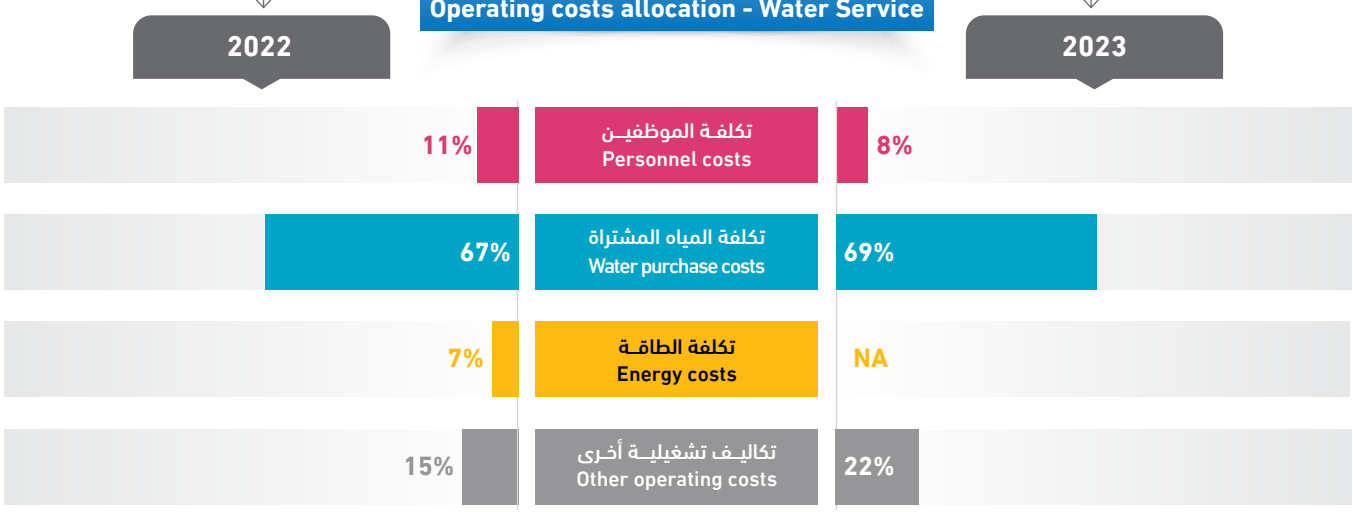

‘Urif VC

Water & Wastewater Data **2022 - 2023**

مجلس قروي عوريف

بيانات المياه والصرف الصحي **2022 - 2023**

10V10

3,500
Population served with water
عدد السكان المخدومين بالمياه

-
Population served with WW
عدد السكان المخدومين بالصرف الصحي

1,150
No. of water connections
عدد اشتراكات المياه

-
No. of WW connections
عدد اشتراكات الصرف الصحي

2
No. of employees (water and WW)
عدد العاملين (مياه وصرف صحي)

20 km
Water network length
طول شبكة المياه

94,280 m³
Available water resources
مصادر المياه المتوفرة

Technical Indicators	Unit	2022	2023	وحدة	المؤشرات الفنية
Average daily water consumption per capita at domestic level	l/c/d	55.8	54.8	لتر/فرد/يوم	المعدل اليومي لاستهلاك الفرد من المياه على المستوى المنزلي
Average daily water sold per capita based on total population	l/c/d	52.3	55.6	لتر/فرد/يوم	المعدل اليومي لاستهلاك الفرد من المياه المباعة على المستوى الكلي
Non Revenue Water (including bulk sales)	%	-	25%	%	النسبة المئوية للمياه غير المحاسب عليها (الفاقد) -تشمل مبيعات الجملة
Non Revenue water as cubic meter per km per year	m^3/km	-	1,165.1	م³/كم	كمية المياه غير المحاسب عليها بالمتر المكعب لكل كم طولمن الشبكة في السنة
Non revenue water per connection per day	l/c/d	-	55.5	لتر/اشتراك/يوم	كمية المياه غير المحاسب عليها لكل اشتراك في اليوم
Sewerage Coverage (Based on population served by water network)	%	-	-	%	نسبة تغطية خدمة الصرف الصحي

Financial Indicators	Unit	2022	2023	وحدة	المؤشرات المالية
Average Selling Price per cubic meter of water sold	NIS/m^3	3.8	5.6	شيكل / م³	متوسط سعر بيع المتر المكعب من المياه
Operating costs per cubic meter of water sold	NIS/m^3	6.8	5.4	شيكل / م³	التكاليف التشغيلية لكل متر مكعب من المياه المباعة
Collection Efficiency "Water Service"	%	19%	89%	%	كفاءة التحصيل "خدمة المياه"
Working Ratio "Water Service" (No)	No.	1.5	0.8	عدد	نسبة العمل "خدمة المياه"
Operating costs per cubic meter of collected wastewater	NIS/m^3	-	-	شيكل / م³	التكاليف التشغيلية لكل متر مكعب من المياه العادمة المجمعة
Collection Efficiency "Wastewater Service"	%	-	-	%	كفاءة التحصيل "خدمة الصرف الصحي"
Working Ratio "Wastewater Service"	No.	-	-	عدد	نسبة العمل "خدمة الصرف الصحي"

Other Indicators	Unit	2022	2023	وحدة	مؤشرات أخرى
Staff Productivity Index “Water Service”	No.	-	1.7	عدد	معامل إنتاجية الموظف ”خدمة المياه“

توزيع التكاليف التشغيلية - خدمة المياه
Operating costs allocation - Water Service

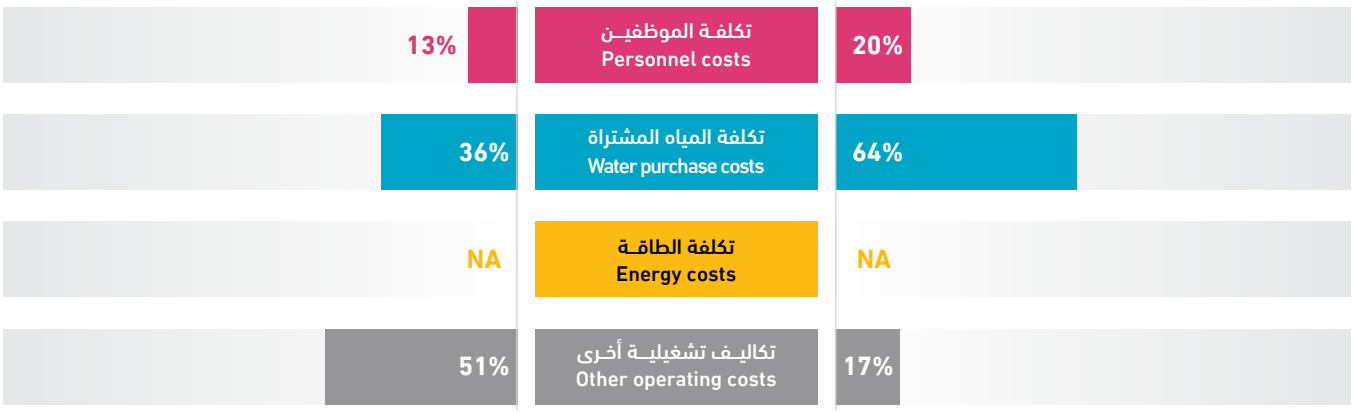

‘Einabus VC

Water & Wastewater Data **2022 - 2023**

مجلس قروي عينابوس

بيانات المياه والصرف الصحي **2022 - 2023**

10V11

78,276 m³
Available water resources
مصادر المياه المتوفرة

9 km
Water network length
طول شبكة المياه

1
No. of employees (water and WW)
عدد العاملين (مياه وصرف صحي)

-
No. of WW connections
عدد اشتراكات الصرف الصحي

556
No. of water connections
عدد اشتراكات المياه

-
Population served with WW
عدد السكان المخدومين بالصرف الصحي

4,200
Population served with water
عدد السكان المخدومين بالمياه

Technical Indicators	Unit	2022	2023	وحدة	المؤشرات الفنية
Average daily water consumption per capita at domestic level	l/c/d	36.7	36.5	لتر/فرد/يوم	المعدل اليومي لاستهلاك الفرد من المياه على المستوى المنزلي
Average daily water sold per capita based on total population	l/c/d	37.0	36.8	لتر/فرد/يوم	المعدل اليومي لاستهلاك الفرد من المياه المباعة على المستوى الكلي
Non Revenue Water (including bulk sales)	%	28%	28%	%	النسبة المئوية للمياه غير المحاسب عليها (الفاقد) -تشمل مبيعات الجملة
Non Revenue water as cubic meter per km per year	m^3/km	2,338.7	2,436.9	م³/كم	كمية المياه غير المحاسب عليها بالمتر المكعب لكل كم طولمن الشبكة في السنة
Non revenue water per connection per day	l/c/d	107.6	108.1	لتر/اشتراك/يوم	كمية المياه غير المحاسب عليها لكل اشتراك في اليوم
Sewerage Coverage (Based on population served by water network)	%	-	-	%	نسبة تغطية خدمة الصرف الصحي

Financial Indicators	Unit	2022	2023	وحدة	المؤشرات المالية
Average Selling Price per cubic meter of water sold	NIS/m^3	4.9	5.0	شيكل / م³	متوسط سعر بيع المتر المكعب من المياه
Operating costs per cubic meter of water sold	NIS/m^3	6.3	6.9	شيكل / م³	التكاليف التشغيلية لكل متر مكعب من المياه المباعة
Collection Efficiency "Water Service"	%	98%	>100%	%	كفاءة التحصيل "خدمة المياه"
Working Ratio "Water Service" (No)	No.	1.2	1.3	عدد	نسبة العمل "خدمة المياه"
Operating costs per cubic meter of collected wastewater	NIS/m^3	-	-	شيكل / م³	التكاليف التشغيلية لكل متر مكعب من المياه العادمة المجمعة
Collection Efficiency "Wastewater Service"	%	-	-	%	كفاءة التحصيل "خدمة الصرف الصحي"
Working Ratio "Wastewater Service"	No.	-	-	عدد	نسبة العمل "خدمة الصرف الصحي"

Other Indicators	Unit	2022	2023	وحدة	مؤشرات أخرى
Staff Productivity Index "Water Service"	No.	-	1.8	عدد	معامل إنتاجية الموظف "خدمة المياه"

توزيع التكاليف التشغيلية - خدمة المياه
Operating costs allocation - Water Service

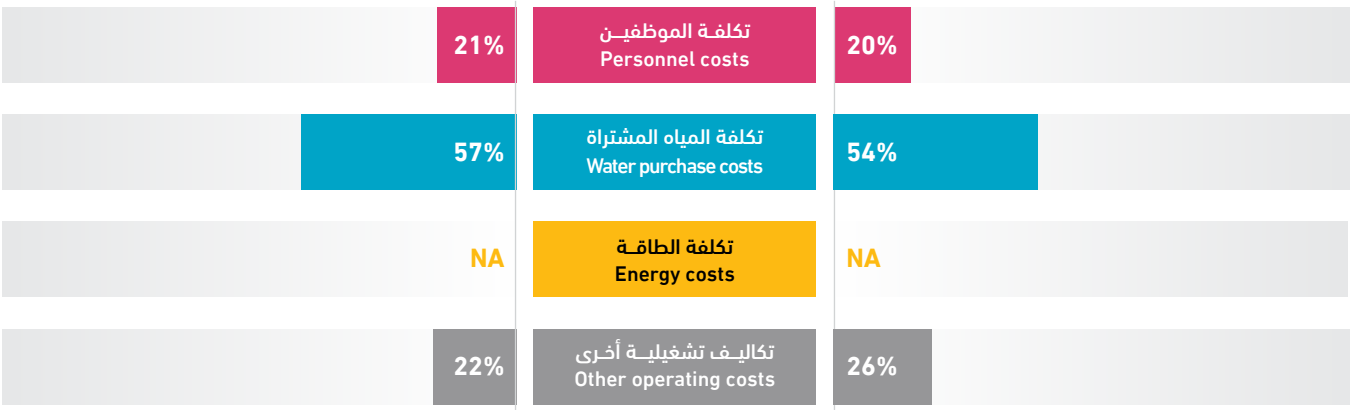

Al Badhan VC

Water & Wastewater Data **2022 - 2023**

مجلس قروي الباذان

بيانات المياه والصرف الصحي **2022 - 2023**

10V12

3,240	-	588	-	1	40 km	222,145m³
Population served with water عدد السكان المخدومين بالمياه	Population served with WW عدد السكان المخدومين بالصرف الصحي	No. of water connections عدد اشتراكات المياه	No. of WW connections عدد اشتراكات الصرف الصحي	No. of employees (water and WW) عدد العاملين (مياه وصرف صحي)	Water network length طول شبكة المياه	Available water resources مصادر المياه المتوفرة

Technical Indicators	Unit	2022	2023	وحدة	المؤشرات الفنية
Average daily water consumption per capita at domestic level	l/c/d	-	90.8	لتر/فرد/يوم	المعدل اليومي لاستهلاك الفرد من المياه على المستوى المنزلي
Average daily water sold per capita based on total population	l/c/d	-	90.8	لتر/فرد/يوم	المعدل اليومي لاستهلاك الفرد من المياه المباعة على المستوى الكلي
Non Revenue Water (including bulk sales)	%	-	52%	%	النسبة المئوية للمياه غير المحاسب عليها (الفاقد) -تشمل مبيعات الجملة
Non Revenue water as cubic meter per km per year	m³/km	-	2,868.3	م³/كم	كمية المياه غير المحاسب عليها بالمتر المكعب لكل كم طولمن الشبكة في السنة
Non revenue water per connection per day	l/c/d	-	534.6	لتر/اشتراك/يوم	كمية المياه غير المحاسب عليها لكل اشتراك في اليوم
Sewerage Coverage (Based on population served by water network)	%	-	-	%	نسبة تغطية خدمة الصرف الصحي

Financial Indicators	Unit	2022	2023	وحدة	المؤشرات المالية
Average Selling Price per cubic meter of water sold	NIS/m³	-	4.0	شيكل / م³	متوسط سعر بيع المتر المكعب من المياه
Operating costs per cubic meter of water sold	NIS/m³	-	-	شيكل / م³	التكاليف التشغيلية لكل متر مكعب من المياه المباعة
Collection Efficiency "Water Service"	%	-	18%	%	كفاءة التحصيل "خدمة المياه"
Working Ratio "Water Service" (No)	No.	-	12.7	عدد	نسبة العمل "خدمة المياه"
Operating costs per cubic meter of collected wastewater	NIS/m³	-	-	شيكل / م³	التكاليف التشغيلية لكل متر مكعب من المياه العادمة المجمعة
Collection Efficiency "Wastewater Service"	%	-	-	%	كفاءة التحصيل "خدمة الصرف الصحي"
Working Ratio "Wastewater Service"	No.	-	-	عدد	نسبة العمل "خدمة الصرف الصحي"

Other Indicators	Unit	2022	2023	وحدة	مؤشرات أخرى
Staff Productivity Index "Water Service"	No.	-	1.7	عدد	معامل إنتاجية الموظف "خدمة المياه"

توزيع التكاليف التشغيلية - خدمة المياه
Operating costs allocation - Water Service

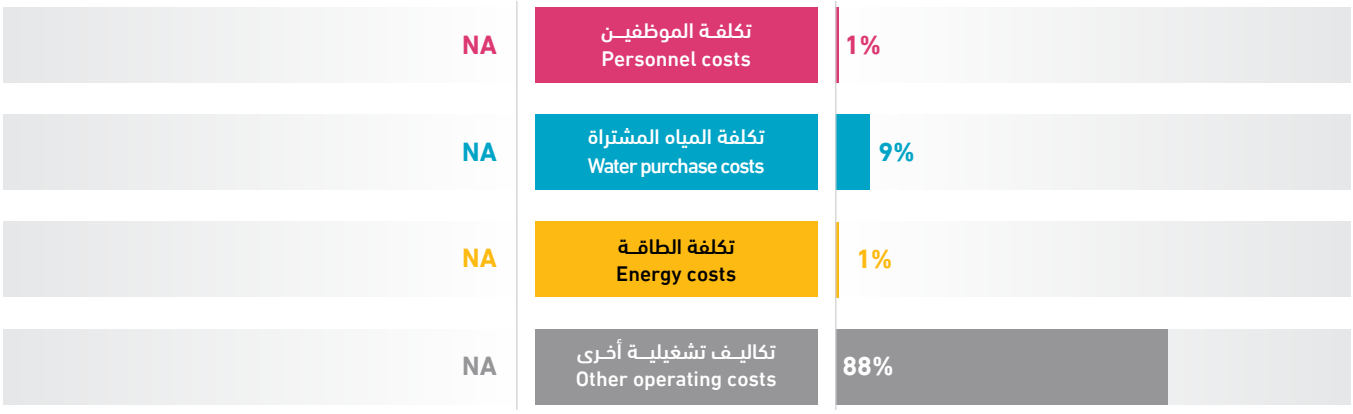

Burin VC

Water & Wastewater Data **2022 - 2023**

مجلس قروي بورين

بيانات المياه والصرف الصحي **2022 - 2023**

10V13

153,860 m³	20 km	2	-	865	-	3,500
Available water resources مصادر المياه المتوفرة	Water network length طول شبكة المياه	No. of employees (water and WW) عدد العاملين (مياه وصرف صحي)	No. of WW connections عدد اشتراكات الصرف الصحي	No. of water connections عدد اشتراكات المياه	Population served with WW عدد السكان المخدومين بالصرف الصحي	Population served with water عدد السكان المخدومين بالمياه

Technical Indicators	Unit	2022	2023	وحدة	المؤشرات الفنية
Average daily water consumption per capita at domestic level	l/c/d	81.3	72.8	لتر/فرد/يوم	المعدل اليومي لاستهلاك الفرد من المياه على المستوى المنزلي
Average daily water sold per capita based on total population	l/c/d	89.2	81.4	لتر/فرد/يوم	المعدل اليومي لاستهلاك الفرد من المياه المباعة على المستوى الكلي
Non Revenue Water (including bulk sales)	%	68%	32%	%	النسبة المئوية للمياه غير المحاسب عليها (الفاقد) -تشمل مبيعات الجملة
Non Revenue water as cubic meter per km per year	m³/km	12,129.8	2,495.1	م³/كم	كمية المياه غير المحاسب عليها بالمتر المكعب لكل كم طولمن الشبكة في السنة
Non revenue water per connection per day	l/c/d	794.1	158.1	لتر/اشتراك/يوم	كمية المياه غير المحاسب عليها لكل اشتراك في اليوم
Sewerage Coverage (Based on population served by water network)	%	-	-	%	نسبة تغطية خدمة الصرف الصحي

Financial Indicators	Unit	2022	2023	وحدة	المؤشرات المالية
Average Selling Price per cubic meter of water sold	NIS/m³	5.0	5.0	شيكل / م³	متوسط سعر بيع المتر المكعب من المياه
Operating costs per cubic meter of water sold	NIS/m³	3.0	4.9	شيكل / م³	التكاليف التشغيلية لكل متر مكعب من المياه المباعة
Collection Efficiency "Water Service"	%	>100%	>100%	%	كفاءة التحصيل "خدمة المياه"
Working Ratio "Water Service" (No)	No.	0.5	0.9	عدد	نسبة العمل "خدمة المياه"
Operating costs per cubic meter of collected wastewater	NIS/m³	-	-	شيكل / م³	التكاليف التشغيلية لكل متر مكعب من المياه العادمة المجمعة
Collection Efficiency "Wastewater Service"	%	-	-	%	كفاءة التحصيل "خدمة الصرف الصحي"
Working Ratio "Wastewater Service"	No.	-	-	عدد	نسبة العمل "خدمة الصرف الصحي"

Other Indicators	Unit	2022	2023	وحدة	مؤشرات أخرى
Staff Productivity Index "Water Service"	No.	-	2.3	عدد	معامل إنتاجية الموظف "خدمة المياه"

توزيع التكاليف التشغيلية - خدمة المياه
Operating costs allocation - Water Service

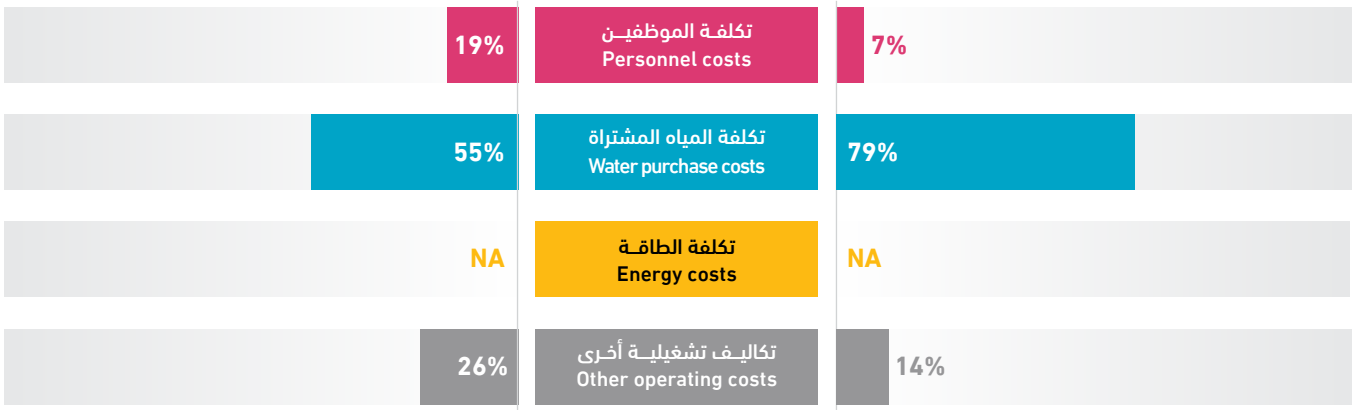

Deir al Hatab VC

Water & Wastewater Data **2022 - 2023**

مجلس قروي دير الحطب

بيانات المياه والصرف الصحي **2022 - 2023**

10V14

3,550
Population served with water
عدد السكان المخدومين بالمياه

-
Population served with WW
عدد السكان المخدومين بالصرف الصحي

558
No. of water connections
عدد اشتراكات المياه

-
No. of WW connections
عدد اشتراكات الصرف الصحي

2
No. of employees (water and WW)
عدد العاملين (مياه وصرف صحي)

14 km
Water network length
طول شبكة المياه

195,633 m³
Available water resources
مصادر المياه المتوفرة

Technical Indicators	Unit	2022	2023	وحدة	المؤشرات الفنية
Average daily water consumption per capita at domestic level	l/c/d	97.8	89.0	لتر/فرد/يوم	المعدل اليومي لاستهلاك الفرد من المياه على المستوى المنزلي
Average daily water sold per capita based on total population	l/c/d	100.2	91.7	لتر/فرد/يوم	المعدل اليومي لاستهلاك الفرد من المياه المباعة على المستوى الكلي
Non Revenue Water (including bulk sales)	%	27%	39%	%	النسبة المئوية للمياه غير المحاسب عليها (الفاقد) -تشمل مبيعات الجملة
Non Revenue water as cubic meter per km per year	m^3/km	4,036.5	5,484.5	م³/كم	كمية المياه غير المحاسب عليها بالمتر المكعب لكل كم طولمن الشبكة في السنة
Non revenue water per connection per day	l/c/d	245.3	377.0	لتر/اشتراك/يوم	كمية المياه غير المحاسب عليها لكل اشتراك في اليوم
Sewerage Coverage (Based on population served by water network)	%	-	-	%	نسبة تغطية خدمة الصرف الصحي

Financial Indicators	Unit	2022	2023	وحدة	المؤشرات المالية
Average Selling Price per cubic meter of water sold	NIS/m^3	5.0	5.0	شيكل / م³	متوسط سعر بيع المتر المكعب من المياه
Operating costs per cubic meter of water sold	NIS/m^3	4.2	4.7	شيكل / م³	التكاليف التشغيلية لكل متر مكعب من المياه المباعة
Collection Efficiency "Water Service"	%	10%	6%	%	كفاءة التحصيل "خدمة المياه"
Working Ratio "Water Service" (No)	No.	0.8	0.9	عدد	نسبة العمل "خدمة المياه"
Operating costs per cubic meter of collected wastewater	NIS/m^3	-	-	شيكل / م³	التكاليف التشغيلية لكل متر مكعب من المياه العادمة المجمعة
Collection Efficiency "Wastewater Service"	%	-	-	%	كفاءة التحصيل "خدمة الصرف الصحي"
Working Ratio "Wastewater Service"	No.	-	-	عدد	نسبة العمل "خدمة الصرف الصحي"

Other Indicators	Unit	2022	2023	وحدة	مؤشرات أخرى
Staff Productivity Index "Water Service"	No.	-	3.6	عدد	معامل إنتاجية الموظف "خدمة المياه"

توزيع التكاليف التشغيلية - خدمة المياه
Operating costs allocation - Water Service

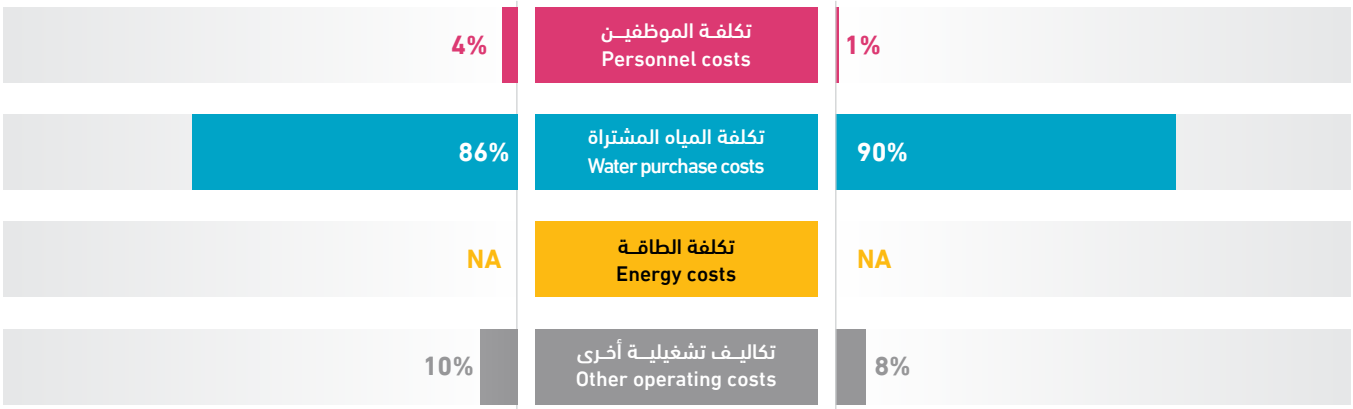

Talluza VC

Water & Wastewater Data **2022 - 2023**

مجلس قروي طلوزة

بيانات المياه والصرف الصحي **2022 - 2023**

10V15

3,400	-	460	-	1	28 km	171,244 m³
Population served with water عدد السكان المخدومين بالمياه	Population served with WW عدد السكان المخدومين بالصرف الصحي	No. of water connections عدد اشتراكات المياه	No. of WW connections عدد اشتراكات الصرف الصحي	No. of employees (water and WW) عدد العاملين (مياه وصرف صحي)	Water network length طول شبكة المياه	Available water resources مصادر المياه المتوفرة

Technical Indicators	Unit	2022	2023	وحدة	المؤشرات الفنية
Average daily water consumption per capita at domestic level	l/c/d	116.0	127.2	لتر/فرد/يوم	المعدل اليومي لاستهلاك الفرد من المياه على المستوى المنزلي
Average daily water sold per capita based on total population	l/c/d	116.0	131.1	لتر/فرد/يوم	المعدل اليومي لاستهلاك الفرد من المياه المباعة على المستوى الكلي
Non Revenue Water (including bulk sales)	%	-	5%	%	النسبة المئوية للمياه غير المحاسب عليها (الفاقد) -تشمل مبيعات الجملة
Non Revenue water as cubic meter per km per year	m³/km	-	305.8	م³/كم	كمية المياه غير المحاسب عليها بالمتر المكعب لكل كم طولمن الشبكة في السنة
Non revenue water per connection per day	l/c/d	-	51.0	لتر/اشتراك/يوم	كمية المياه غير المحاسب عليها لكل اشتراك في اليوم
Sewerage Coverage (Based on population served by water network)	%	-	-	%	نسبة تغطية خدمة الصرف الصحي

Financial Indicators	Unit	2022	2023	وحدة	المؤشرات المالية
Average Selling Price per cubic meter of water sold	NIS/m³	-	5.4	شيكل / م³	متوسط سعر بيع المتر المكعب من المياه
Operating costs per cubic meter of water sold	NIS/m³	-	-	شيكل / م³	التكاليف التشغيلية لكل متر مكعب من المياه المباعة
Collection Efficiency "Water Service"	%	-	2%	%	كفاءة التحصيل "خدمة المياه"
Working Ratio "Water Service" (No)	No.	-	4.2	عدد	نسبة العمل "خدمة المياه"
Operating costs per cubic meter of collected wastewater	NIS/m³	-	-	شيكل / م³	التكاليف التشغيلية لكل متر مكعب من المياه العادمة المجمعة
Collection Efficiency "Wastewater Service"	%	-	-	%	كفاءة التحصيل "خدمة الصرف الصحي"
Working Ratio "Wastewater Service"	No.	-	-	عدد	نسبة العمل "خدمة الصرف الصحي"

Other Indicators	Unit	2022	2023	وحدة	مؤشرات أخرى
Staff Productivity Index "Water Service"	No.	-	2.2	عدد	معامل إنتاجية الموظف "خدمة المياه"

توزيع التكاليف التشغيلية - خدمة المياه
Operating costs allocation - Water Service

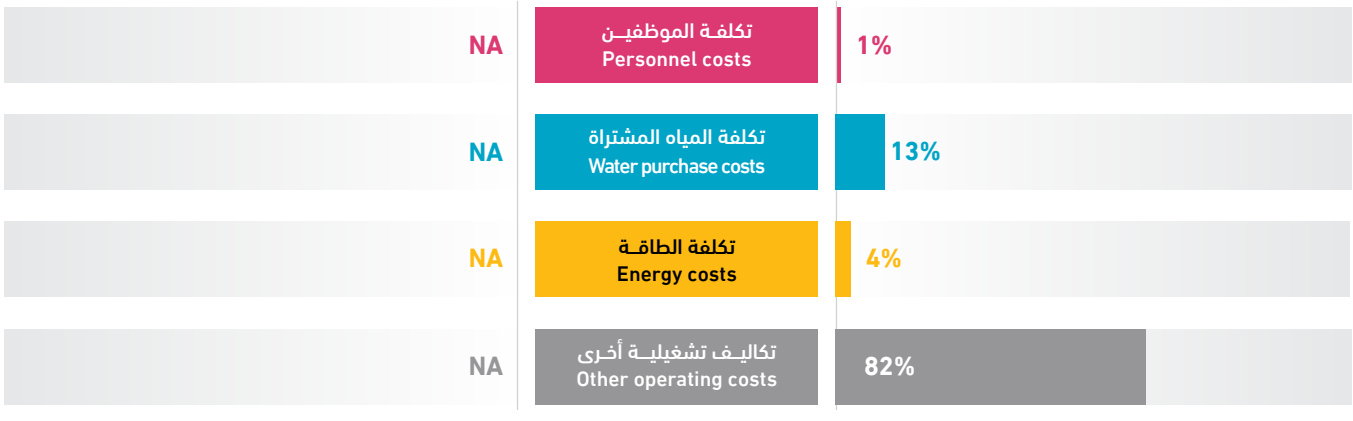

As Sawiya VC

Water & Wastewater Data **2022 - 2023**

مجلس قروي الساوية

بيانات المياه والصرف الصحي **2022 - 2023**

10V16

3,069	-	770	-	4	15 km	134,410 m³
Population served with water عدد السكان المخدومين بالمياه	Population served with WW عدد السكان المخدومين بالصرف الصحي	No. of water connections عدد اشتراكات المياه	No. of WW connections عدد اشتراكات الصرف الصحي	No. of employees (water and WW) عدد العاملين (مياه وصرف صحي)	Water network length طول شبكة المياه	Available water resources مصادر المياه المتوفرة

Technical Indicators	Unit	2022	2023	وحدة	المؤشرات الفنية
Average daily water consumption per capita at domestic level	l/c/d	61.9	88.5	لتر/فرد/يوم	المعدل اليومي لاستهلاك الفرد من المياه على المستوى المنزلي
Average daily water sold per capita based on total population	l/c/d	100.7	88.5	لتر/فرد/يوم	المعدل اليومي لاستهلاك الفرد من المياه المباعة على المستوى الكلي
Non Revenue Water (including bulk sales)	%	-	26%	%	النسبة المئوية للمياه غير المحاسب عليها (الفاقد) -تشمل مبيعات الجملة
Non Revenue water as cubic meter per km per year	m³/km	-	2,350.9	م³/كم	كمية المياه غير المحاسب عليها بالمتر المكعب لكل كم طولمن الشبكة في السنة
Non revenue water per connection per day	l/c/d	-	125.5	لتر/اشتراك/يوم	كمية المياه غير المحاسب عليها لكل اشتراك في اليوم
Sewerage Coverage (Based on population served by water network)	%	-	-	%	نسبة تغطية خدمة الصرف الصحي

Financial Indicators	Unit	2022	2023	وحدة	المؤشرات المالية
Average Selling Price per cubic meter of water sold	NIS/m³	2.5	6.5	شيكل / م³	متوسط سعر بيع المتر المكعب من المياه
Operating costs per cubic meter of water sold	NIS/m³	-	4.7	شيكل / م³	التكاليف التشغيلية لكل متر مكعب من المياه المباعة
Collection Efficiency "Water Service"	%	>100%	44%	%	كفاءة التحصيل "خدمة المياه"
Working Ratio "Water Service" (No)	No.	0.2	0.6	عدد	نسبة العمل "خدمة المياه"
Operating costs per cubic meter of collected wastewater	NIS/m³	-	-	شيكل / م³	التكاليف التشغيلية لكل متر مكعب من المياه العادمة المجمعة
Collection Efficiency "Wastewater Service"	%	-	-	%	كفاءة التحصيل "خدمة الصرف الصحي"
Working Ratio "Wastewater Service"	No.	-	-	عدد	نسبة العمل "خدمة الصرف الصحي"

Other Indicators	Unit	2022	2023	وحدة	مؤشرات أخرى
Staff Productivity Index "Water Service"	No.	-	5.2	عدد	معامل إنتاجية الموظف "خدمة المياه"

توزيع التكاليف التشغيلية - خدمة المياه
Operating costs allocation - Water Service

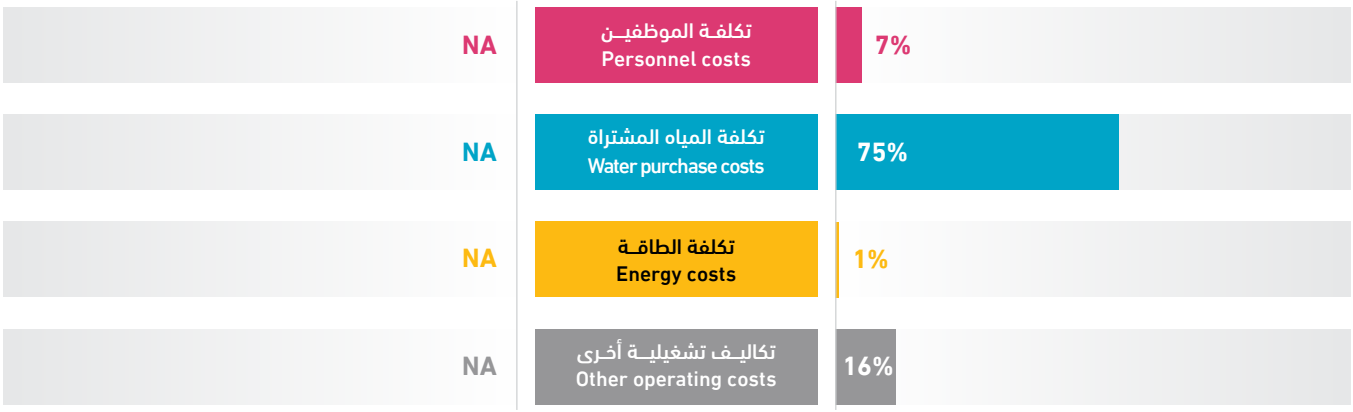

Beit Wazan VC

Water & Wastewater Data **2022 - 2023**

مجلس قروي بيت وزن

بيانات المياه والصرف الصحي **2022 - 2023**

10V17

4,000
Population served with water
عدد السكان المخدومين بالمياه

4,000
Population served with WW
عدد السكان المخدومين بالصرف الصحي

940
No. of water connections
عدد اشتراكات المياه

545
No. of WW connections
عدد اشتراكات الصرف الصحي

2
No. of employees (water and WW)
عدد العاملين (مياه وصرف صحي)

27 km
Water network length
طول شبكة المياه

157,748 m³
Available water resources
مصادر المياه المتوفرة

Technical Indicators	Unit	2022	2023	وحدة	المؤشرات الفنية
Average daily water consumption per capita at domestic level	l/c/d	-	81.0	لتر/فرد/يوم	المعدل اليومي لاستهلاك الفرد من المياه على المستوى المنزلي
Average daily water sold per capita based on total population	l/c/d	-	90.2	لتر/فرد/يوم	المعدل اليومي لاستهلاك الفرد من المياه المباعة على المستوى الكلي
Non Revenue Water (including bulk sales)	%	-	17%	%	النسبة المئوية للمياه غير المحاسب عليها (الفاقد) -تشمل مبيعات الجملة
Non Revenue water as cubic meter per km per year	m³/km	-	963.4	م³/كم	كمية المياه غير المحاسب عليها بالمتر المكعب لكل كم طولمن الشبكة في السنة
Non revenue water per connection per day	l/c/d	-	75.8	لتر/اشتراك/يوم	كمية المياه غير المحاسب عليها لكل اشتراك في اليوم
Sewerage Coverage (Based on population served by water network)	%	100%	100%	%	نسبة تغطية خدمة الصرف الصحي

Financial Indicators	Unit	2022	2023	وحدة	المؤشرات المالية
Average Selling Price per cubic meter of water sold	NIS/m³	-	4.3	شيكل / م³	متوسط سعر بيع المتر المكعب من المياه
Operating costs per cubic meter of water sold	NIS/m³	-	3.9	شيكل / م³	التكاليف التشغيلية لكل متر مكعب من المياه المباعة
Collection Efficiency "Water Service"	%	-	>100%	%	"كفاءة التحصيل "خدمة المياه
Working Ratio "Water Service" (No)	No.	1.8	0.7	عدد	"نسبة العمل "خدمة المياه
Operating costs per cubic meter of collected wastewater	NIS/m³	0.3	0.4	شيكل / م³	التكاليف التشغيلية لكل متر مكعب من المياه العادمة المجمعة
Collection Efficiency "Wastewater Service"	%	-	-	%	"كفاءة التحصيل "خدمة الصرف الصحي
Working Ratio "Wastewater Service"	No.	0.2	0.5	عدد	"نسبة العمل "خدمة الصرف الصحي

Other Indicators	Unit	2022	2023	وحدة	مؤشرات أخرى
Staff Productivity Index "Water Service"	No.	-	1.1	عدد	معامل إنتاجية الموظف "خدمة المياه"

توزيع التكاليف التشغيلية - خدمة المياه
Operating costs allocation - Water Service

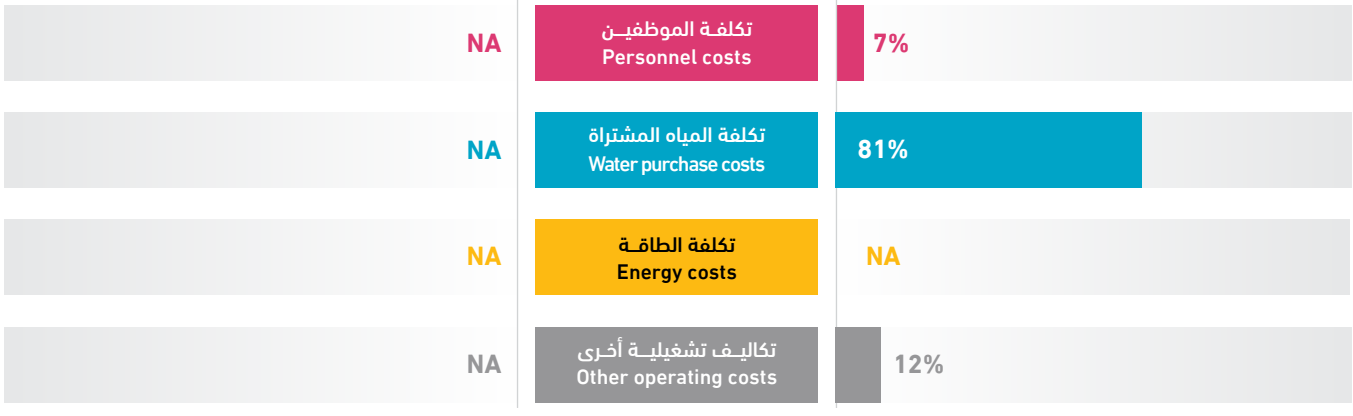

Deir Sharaf VC

Water & Wastewater Data **2022 - 2023**

مجلس قروي دير شرف

بيانات المياه والصرف الصحي **2022 - 2023**

10V18

3,200
Population served with water
عدد السكان المخدومين بالمياه

2,900
Population served with WW
عدد السكان المخدومين بالصرف الصحي

999
No. of water connections
عدد اشتراكات المياه

753
No. of WW connections
عدد اشتراكات الصرف الصحي

1
No. of employees (water and WW)
عدد العاملين (مياه وصرف صحي)

61 km
Water network length
طول شبكة المياه

273,590 m^3
Available water resources
مصادر المياه المتوفرة

Technical Indicators	Unit	2022	2023	وحدة	المؤشرات الفنية
Average daily water consumption per capita at domestic level	l/c/d	-	115.9	لتر/فرد/يوم	المعدل اليومي لاستهلاك الفرد من المياه على المستوى المنزلي
Average daily water sold per capita based on total population	l/c/d	-	140.1	لتر/فرد/يوم	المعدل اليومي لاستهلاك الفرد من المياه المباعة على المستوى الكلي
Non Revenue Water (including bulk sales)	%	-	40%	%	النسبة المئوية للمياه غير المحاسب عليها (الفاقد) -تشمل مبيعات الجملة
Non Revenue water as cubic meter per km per year	m^3/km	-	1,786.0	م^3/كم	كمية المياه غير المحاسب عليها بالمتر المكعب لكل كم طولمن الشبكة في السنة
Non revenue water per connection per day	l/c/d	-	298.8	لتر/اشتراك/يوم	كمية المياه غير المحاسب عليها لكل اشتراك في اليوم
Sewerage Coverage (Based on population served by water network)	%	90%	90%	%	نسبة تغطية خدمة الصرف الصحي

Financial Indicators	Unit	2022	2023	وحدة	المؤشرات المالية
Average Selling Price per cubic meter of water sold	NIS/m^3	-	5.8	شيكل / م^3	متوسط سعر بيع المتر المكعب من المياه
Operating costs per cubic meter of water sold	NIS/m^3	-	4.7	شيكل / م^3	التكاليف التشغيلية لكل متر مكعب من المياه المباعة
Collection Efficiency "Water Service"	%	-	65%	%	كفاءة التحصيل "خدمة المياه"
Working Ratio "Water Service" (No)	No.	-	0.8	عدد	نسبة العمل "خدمة المياه"
Operating costs per cubic meter of collected wastewater	NIS/m^3	-	1.1	شيكل / م^3	التكاليف التشغيلية لكل متر مكعب من المياه العادمة المجمعة
Collection Efficiency "Wastewater Service"	%	-	82%	%	كفاءة التحصيل "خدمة الصرف الصحي"
Working Ratio "Wastewater Service"	No.	-	1.3	عدد	نسبة العمل "خدمة الصرف الصحي"

Other Indicators	Unit	2022	2023	وحدة	مؤشرات أخرى
Staff Productivity Index "Water Service"	No.	-	1.0	عدد	معامل إنتاجية الموظف "خدمة المياه"

توزيع التكاليف التشغيلية - خدمة المياه
Operating costs allocation - Water Service

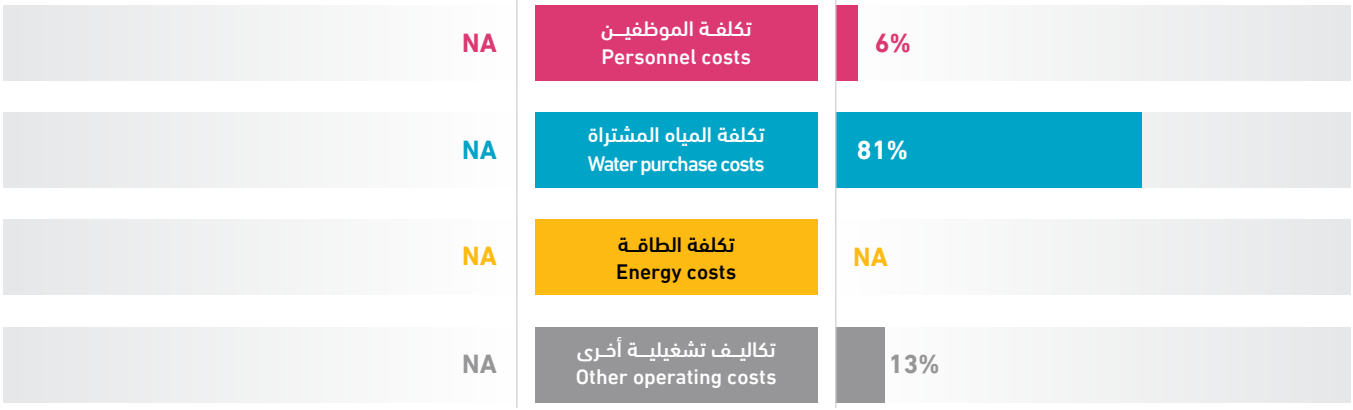

Kafr Qalil VC

Water & Wastewater Data **2022 - 2023**

مجلس قروي كفر قليل

بيانات المياه والصرف الصحي **2022 - 2023**

10V19

4,500
Population served with water
عدد السكان المخدومين بالمياه

4,500
Population served with WW
عدد السكان المخدومين بالصرف الصحي

500
No. of water connections
عدد اشتراكات المياه

653
No. of WW connections
عدد اشتراكات الصرف الصحي

1
No. of employees (water and WW)
عدد العاملين (مياه وصرف صحي)

7 km
Water network length
طول شبكة المياه

241,323 m^3
Available water resources
مصادر المياه المتوفرة

Technical Indicators	Unit	2022	2023	وحدة	المؤشرات الفنية
Average daily water consumption per capita at domestic level	l/c/d	-	32.2	لتر/فرد/يوم	المعدل اليومي لاستهلاك الفرد من المياه على المستوى المنزلي
Average daily water sold per capita based on total population	l/c/d	-	32.5	لتر/فرد/يوم	المعدل اليومي لاستهلاك الفرد من المياه المباعة على المستوى الكلي
Non Revenue Water (including bulk sales)	%	-	-	%	النسبة المئوية للمياه غير المحاسب عليها (الفاقد) -تشمل مبيعات الجملة
Non Revenue water as cubic meter per km per year	m^3/km	-	-	$م^3$/كم	كمية المياه غير المحاسب عليها بالمتر المكعب لكل كم طولمن الشبكة في السنة
Non revenue water per connection per day	l/c/d	-	-	لتر/اشتراك/يوم	كمية المياه غير المحاسب عليها لكل اشتراك في اليوم
Sewerage Coverage (Based on population served by water network)	%	100%	100%	%	نسبة تغطية خدمة الصرف الصحي

Financial Indicators	Unit	2022	2023	وحدة	المؤشرات المالية
Average Selling Price per cubic meter of water sold	NIS/m^3	-	6.0	شيكل / $م^3$	متوسط سعر بيع المتر المكعب من المياه
Operating costs per cubic meter of water sold	NIS/m^3	-	-	شيكل / $م^3$	التكاليف التشغيلية لكل متر مكعب من المياه المباعة
Collection Efficiency "Water Service"	%	-	6%	%	كفاءة التحصيل "خدمة المياه"
Working Ratio "Water Service" (No)	No.	-	2.4	عدد	نسبة العمل "خدمة المياه"
Operating costs per cubic meter of collected wastewater	NIS/m^3	-	-	شيكل / $م^3$	التكاليف التشغيلية لكل متر مكعب من المياه العادمة المجمعة
Collection Efficiency "Wastewater Service"	%	-	-	%	كفاءة التحصيل "خدمة الصرف الصحي"
Working Ratio "Wastewater Service"	No.	-	6.9	عدد	نسبة العمل "خدمة الصرف الصحي"

Other Indicators	Unit	2022	2023	وحدة	مؤشرات أخرى
Staff Productivity Index "Water Service"	No.	-	2.0	عدد	معامل إنتاجية الموظف "خدمة المياه"

توزيع التكاليف التشغيلية - خدمة المياه
Operating costs allocation - Water Service

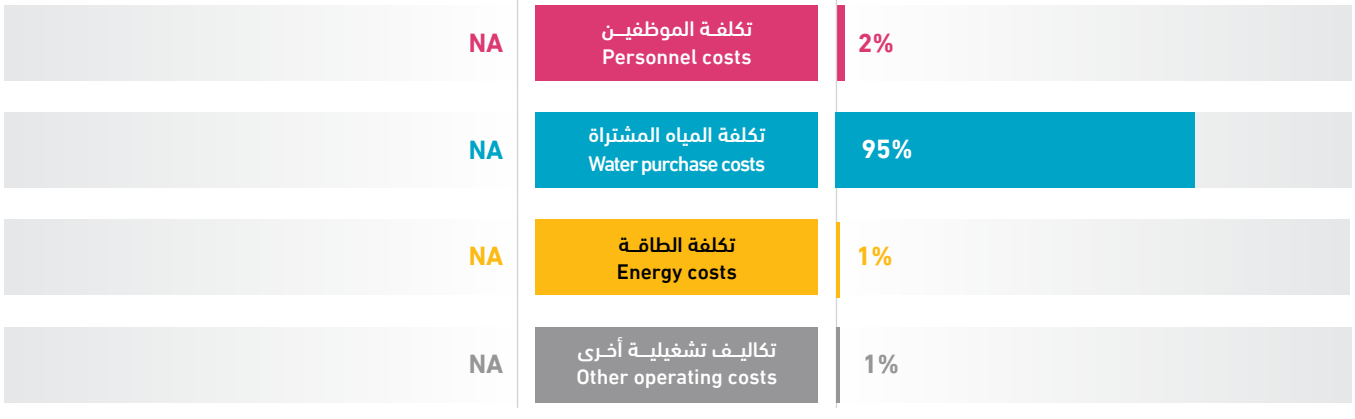

61,660m³	22 km	2	-	605	-	3,000
Available water resources مصادر المياه المتوفرة	Water network length طول شبكة المياه	No. of employees (water and WW) عدد العاملين (مياه وصرف صحي)	No. of WW connections عدد اشتراكات الصرف الصحي	No. of water connections عدد اشتراكات المياه	Population served with WW عدد السكان المخدومين بالصرف الصحي	Population served with water عدد السكان المخدومين بالمياه

Technical Indicators	Unit	2022	2023	وحدة	المؤشرات الفنية
Average daily water consumption per capita at domestic level	l/c/d	50.2	34.6	لتر/فرد/يوم	المعدل اليومي لاستهلاك الفرد من المياه على المستوى المنزلي
Average daily water sold per capita based on total population	l/c/d	52.1	38.7	لتر/فرد/يوم	المعدل اليومي لاستهلاك الفرد من المياه المباعة على المستوى الكلي
Non Revenue Water (including bulk sales)	%	29%	31%	%	النسبة المئوية للمياه غير المحاسب عليها (الفاقد) -تشمل مبيعات الجملة
Non Revenue water as cubic meter per km per year	m³/km	1,294.4	876.7	م³/كم	كمية المياه غير المحاسب عليها بالمتر المكعب لكل كم طولمن الشبكة في السنة
Non revenue water per connection per day	l/c/d	108.2	87.3	لتر/اشتراك/يوم	كمية المياه غير المحاسب عليها لكل اشتراك في اليوم
Sewerage Coverage (Based on population served by water network)	%	-	-	%	نسبة تغطية خدمة الصرف الصحي

Financial Indicators	Unit	2022	2023	وحدة	المؤشرات المالية
Average Selling Price per cubic meter of water sold	NIS/m³	-	3.5	شيكل / م³	متوسط سعر بيع المتر المكعب من المياه
Operating costs per cubic meter of water sold	NIS/m³	-	-	شيكل / م³	التكاليف التشغيلية لكل متر مكعب من المياه المباعة
Collection Efficiency "Water Service"	%	-	51%	%	كفاءة التحصيل "خدمة المياه"
Working Ratio "Water Service" (No)	No.	0.8	-	عدد	نسبة العمل "خدمة المياه"
Operating costs per cubic meter of collected wastewater	NIS/m³	-	-	شيكل / م³	التكاليف التشغيلية لكل متر مكعب من المياه العادمة المجمعة
Collection Efficiency "Wastewater Service"	%	-	-	%	كفاءة التحصيل "خدمة الصرف الصحي"
Working Ratio "Wastewater Service"	No.	-	-	عدد	نسبة العمل "خدمة الصرف الصحي"

Other Indicators	Unit	2022	2023	وحدة	مؤشرات أخرى
Staff Productivity Index "Water Service"	No.	-	3.3	عدد	معامل إنتاجية الموظف "خدمة المياه"

توزيع التكاليف التشغيلية - خدمة المياه
Operating costs allocation - Water Service

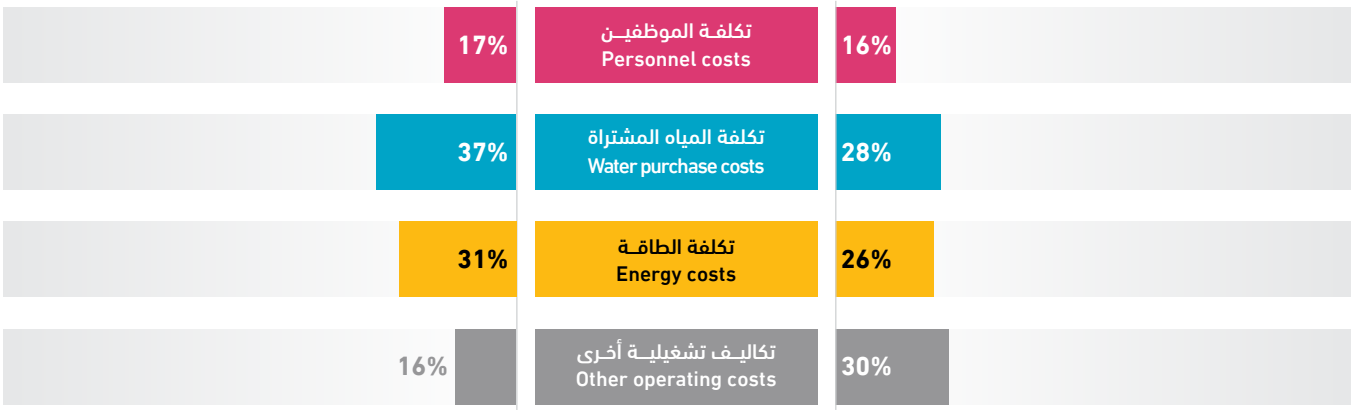

Al Lubban ash Sharqiya VC

Water & Wastewater Data **2022 - 2023**

مجلس قروي اللبن الشرقية

بيانات المياه والصرف الصحي **2022 - 2023**

10V21

3,500
Population served with water
عدد السكان المخدومين بالمياه

-
Population served with WW
عدد السكان المخدومين بالصرف الصحي

592
No. of water connections
عدد اشتراكات المياه

-
No. of WW connections
عدد اشتراكات الصرف الصحي

2
No. of employees (water and WW)
عدد العاملين (مياه وصرف صحي)

16 km
Water network length
طول شبكة المياه

140,000m³
Available water resources
مصادر المياه المتوفرة

Technical Indicators	Unit	2022	2023	وحدة	المؤشرات الفنية
Average daily water consumption per capita at domestic level	l/c/d	71.2	85.2	لتر/فرد/يوم	المعدل اليومي لاستهلاك الفرد من المياه على المستوى المنزلي
Average daily water sold per capita based on total population	l/c/d	72.0	85.4	لتر/فرد/يوم	المعدل اليومي لاستهلاك الفرد من المياه المباعة على المستوى الكلي
Non Revenue Water (including bulk sales)	%	40%	5%	%	النسبة المئوية للمياه غير المحاسب عليها (الفاقد) -تشمل مبيعات الجملة
Non Revenue water as cubic meter per km per year	m^3/km	3,546.7	431.5	م³/كم	كمية المياه غير المحاسب عليها بالمتر المكعب لكل كم طولمن الشبكة في السنة
Non revenue water per connection per day	l/c/d	264.5	32.0	لتر/اشتراك/يوم	كمية المياه غير المحاسب عليها لكل اشتراك في اليوم
Sewerage Coverage (Based on population served by water network)	%	-	-	%	نسبة تغطية خدمة الصرف الصحي

Financial Indicators	Unit	2022	2023	وحدة	المؤشرات المالية
Average Selling Price per cubic meter of water sold	NIS/m^3	6.0	4.6	شيكل / م³	متوسط سعر بيع المتر المكعب من المياه
Operating costs per cubic meter of water sold	NIS/m^3	4.6	2.2	شيكل / م³	التكاليف التشغيلية لكل متر مكعب من المياه المباعة
Collection Efficiency "Water Service"	%	43%	46%	%	كفاءة التحصيل "خدمة المياه"
Working Ratio "Water Service" (No)	No.	0.8	0.5	عدد	نسبة العمل "خدمة المياه"
Operating costs per cubic meter of collected wastewater	NIS/m^3	-	-	شيكل / م³	التكاليف التشغيلية لكل متر مكعب من المياه العادمة المجمعة
Collection Efficiency "Wastewater Service"	%	-	-	%	كفاءة التحصيل "خدمة الصرف الصحي"
Working Ratio "Wastewater Service"	No.	-	-	عدد	نسبة العمل "خدمة الصرف الصحي"

Other Indicators	Unit	2022	2023	وحدة	مؤشرات أخرى
Staff Productivity Index "Water Service"	No.	-	3.4	عدد	معامل إنتاجية الموظف "خدمة المياه"

توزيع التكاليف التشغيلية - خدمة المياه
Operating costs allocation - Water Service

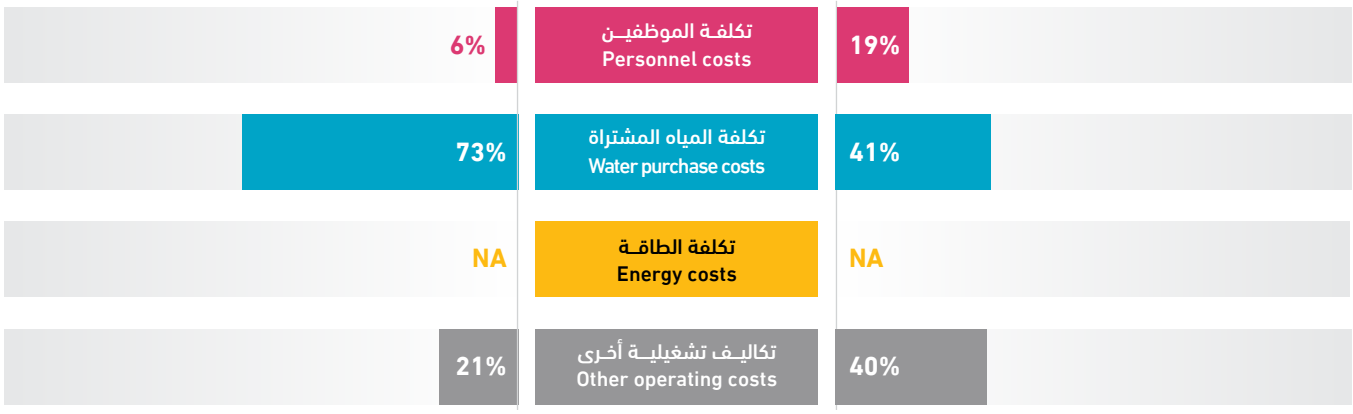

Qusin VC

Water & Wastewater Data **2022 - 2023**

مجلس قروي قوصين

بيانات المياه والصرف الصحي **2022 - 2023**

10V22

2,700	1,500	660	150	4	17 km	124,201m³
Population served with water	Population served with WW	No. of water connections	No. of WW connections	No. of employees (water and WW)	Water network length	Available water resources
عدد السكان المخدومين بالمياه	عدد السكان المخدومين بالصرف الصحي	عدد اشتراكات المياه	عدد اشتراكات الصرف الصحي	عدد العاملين (مياه وصرف صحي)	طول شبكة المياه	مصادر المياه المتوفرة

Technical Indicators	Unit	2022	2023	وحدة	المؤشرات الفنية
Average daily water consumption per capita at domestic level	l/c/d	87.7	76.8	لتر/فرد/يوم	المعدل اليومي لاستهلاك الفرد من المياه على المستوى المنزلي
Average daily water sold per capita based on total population	l/c/d	87.7	81.2	لتر/فرد/يوم	المعدل اليومي لاستهلاك الفرد من المياه المباعة على المستوى الكلي
Non Revenue Water (including bulk sales)	%	-	36%	%	النسبة المئوية للمياه غير المحاسب عليها (الفاقد) -تشمل مبيعات الجملة
Non Revenue water as cubic meter per km per year	m³/km	-	2,600.1	م³/كم	كمية المياه غير المحاسب عليها بالمتر المكعب لكل كم طولمن الشبكة في السنة
Non revenue water per connection per day	l/c/d	-	183.5	لتر/اشتراك/يوم	كمية المياه غير المحاسب عليها لكل اشتراك في اليوم
Sewerage Coverage (Based on population served by water network)	%	60%	56%	%	نسبة تغطية خدمة الصرف الصحي

Financial Indicators	Unit	2022	2023	وحدة	المؤشرات المالية
Average Selling Price per cubic meter of water sold	NIS/m³	5.3	6.6	شيكل / م³	متوسط سعر بيع المتر المكعب من المياه
Operating costs per cubic meter of water sold	NIS/m³	5.5	5.4	شيكل / م³	التكاليف التشغيلية لكل متر مكعب من المياه المباعة
Collection Efficiency "Water Service"	%	63%	99%	%	كفاءة التحصيل "خدمة المياه"
Working Ratio "Water Service" (No)	No.	1.0	0.7	عدد	نسبة العمل "خدمة المياه"
Operating costs per cubic meter of collected wastewater	NIS/m³	-	0.8	شيكل / م³	التكاليف التشغيلية لكل متر مكعب من المياه العادمة المجمعة
Collection Efficiency "Wastewater Service"	%	-	-	%	كفاءة التحصيل "خدمة الصرف الصحي"
Working Ratio "Wastewater Service"	No.	-	0.5	عدد	نسبة العمل "خدمة الصرف الصحي"

Other Indicators	Unit	2022	2023	وحدة	مؤشرات أخرى
Staff Productivity Index "Water Service"	No.	-	3.0	عدد	معامل إنتاجية الموظف "خدمة المياه"

توزيع التكاليف التشغيلية - خدمة المياه
Operating costs allocation - Water Service

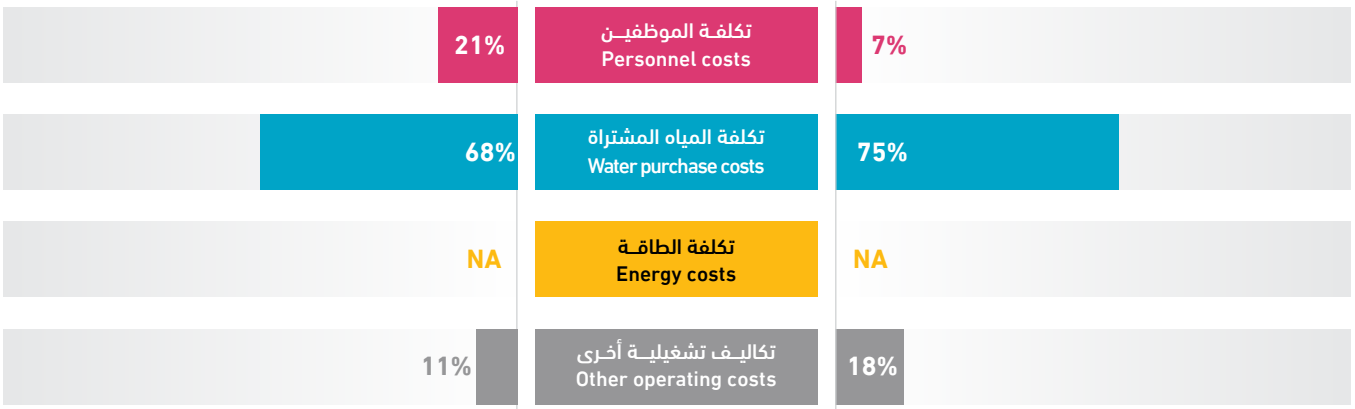

Madama VC

Water & Wastewater Data **2022 - 2023**

مجلس قروي مادما

بيانات المياه والصرف الصحي **2022 - 2023**

10V23

2,400	-	521	-	2	22 km	75,426 m³
Population served with water عدد السكان المخدومين بالمياه	Population served with WW عدد السكان المخدومين بالصرف الصحي	No. of water connections عدد اشتراكات المياه	No. of WW connections عدد اشتراكات الصرف الصحي	No. of employees (water and WW) عدد العاملين (مياه وصرف صحي)	Water network length طول شبكة المياه	Available water resources مصادر المياه المتوفرة

Technical Indicators	Unit	2022	2023	وحدة	المؤشرات الفنية
Average daily water consumption per capita at domestic level	l/c/d	-	54.6	لتر/فرد/يوم	المعدل اليومي لاستهلاك الفرد من المياه على المستوى المنزلي
Average daily water sold per capita based on total population	l/c/d	-	54.9	لتر/فرد/يوم	المعدل اليومي لاستهلاك الفرد من المياه المباعة على المستوى الكلي
Non Revenue Water (including bulk sales)	%	-	36%	%	النسبة المئوية للمياه غير المحاسب عليها (الفاقد) -تشمل مبيعات الجملة
Non Revenue water as cubic meter per km per year	m³/km	-	1,243.3	م³/كم	كمية المياه غير المحاسب عليها بالمتر المكعب لكل كم طولمن الشبكة في السنة
Non revenue water per connection per day	l/c/d	-	143.8	لتر/اشتراك/يوم	كمية المياه غير المحاسب عليها لكل اشتراك في اليوم
Sewerage Coverage (Based on population served by water network)	%	-	-	%	نسبة تغطية خدمة الصرف الصحي

Financial Indicators	Unit	2022	2023	وحدة	المؤشرات المالية
Average Selling Price per cubic meter of water sold	NIS/m³	-	5.2	شيكل / م³	متوسط سعر بيع المتر المكعب من المياه
Operating costs per cubic meter of water sold	NIS/m³	-	6.8	شيكل / م³	التكاليف التشغيلية لكل متر مكعب من المياه المباعة
Collection Efficiency "Water Service"	%	-	100%	%	كفاءة التحصيل "خدمة المياه"
Working Ratio "Water Service" (No)	No.	-	1.2	عدد	نسبة العمل "خدمة المياه"
Operating costs per cubic meter of collected wastewater	NIS/m³	-	-	شيكل / م³	التكاليف التشغيلية لكل متر مكعب من المياه العادمة المجمعة
Collection Efficiency "Wastewater Service"	%	-	-	%	كفاءة التحصيل "خدمة الصرف الصحي"
Working Ratio "Wastewater Service"	No.	-	-	عدد	نسبة العمل "خدمة الصرف الصحي"

Other Indicators	Unit	2022	2023	وحدة	مؤشرات أخرى
Staff Productivity Index "Water Service"	No.	-	3.8	عدد	معامل إنتاجية الموظف "خدمة المياه"

توزيع التكاليف التشغيلية - خدمة المياه
Operating costs allocation - Water Service

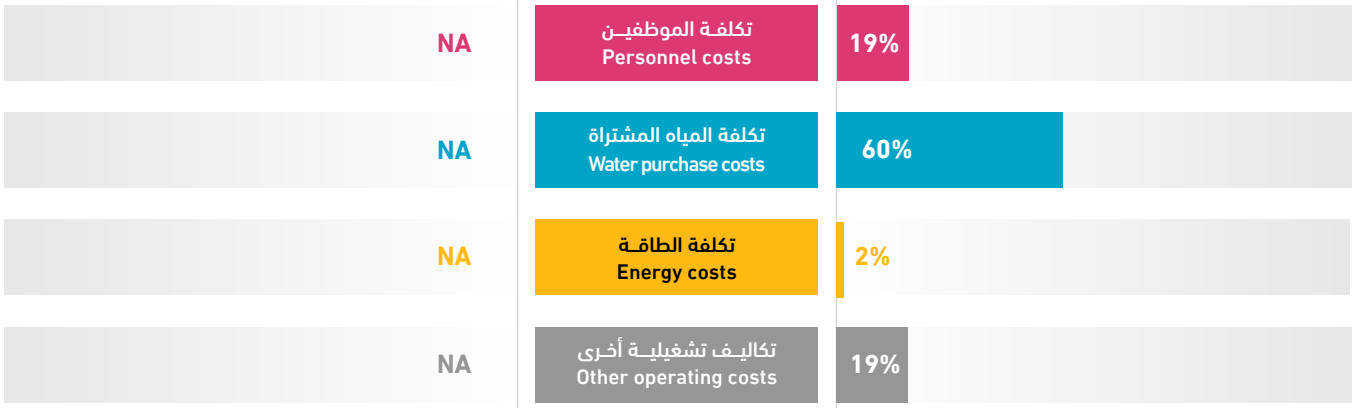

An Nassariya VC

Water & Wastewater Data **2022 - 2023**

مجلس قروي النصارية

بيانات المياه والصرف الصحي **2022 - 2023**

10V24

2,000
Population served with water
عدد السكان المخدومين بالمياه

-
Population served with WW
عدد السكان المخدومين بالصرف الصحي

465
No. of water connections
عدد اشتراكات المياه

-
No. of WW connections
عدد اشتراكات الصرف الصحي

1
No. of employees (water and WW)
عدد العاملين (مياه وصرف صحي)

6 km
Water network length
طول شبكة المياه

220,185.50 m^3
Available water resources
مصادر المياه المتوفرة

Technical Indicators	Unit	2022	2023	وحدة	المؤشرات الفنية
Average daily water consumption per capita at domestic level	l/c/d	143.0	165.3	لتر/فرد/يوم	المعدل اليومي لاستهلاك الفرد من المياه على المستوى المنزلي
Average daily water sold per capita based on total population	l/c/d	143.0	167.1	لتر/فرد/يوم	المعدل اليومي لاستهلاك الفرد من المياه المباعة على المستوى الكلي
Non Revenue Water (including bulk sales)	%	47%	45%	%	النسبة المئوية للمياه غير المحاسب عليها (الفاقد) -تشمل مبيعات الجملة
Non Revenue water as cubic meter per km per year	m^3/km	18,274.4	16,368.6	م^3/كم	كمية المياه غير المحاسب عليها بالمتر المكعب لكل كم طولمن الشبكة في السنة
Non revenue water per connection per day	l/c/d	619.6	578.7	لتر/اشتراك/يوم	كمية المياه غير المحاسب عليها لكل اشتراك في اليوم
Sewerage Coverage (Based on population served by water network)	%	-	-	%	نسبة تغطية خدمة الصرف الصحي

Financial Indicators	Unit	2022	2023	وحدة	المؤشرات المالية
Average Selling Price per cubic meter of water sold	NIS/m^3	3.5	3.4	شيكل / م^3	متوسط سعر بيع المتر المكعب من المياه
Operating costs per cubic meter of water sold	NIS/m^3	6.3	4.6	شيكل / م^3	التكاليف التشغيلية لكل متر مكعب من المياه المباعة
Collection Efficiency "Water Service"	%	-	30%	%	كفاءة التحصيل "خدمة المياه"
Working Ratio "Water Service" (No)	No.	1.8	1.3	عدد	نسبة العمل "خدمة المياه"
Operating costs per cubic meter of collected wastewater	NIS/m^3	-	-	شيكل / م^3	التكاليف التشغيلية لكل متر مكعب من المياه العادمة المجمعة
Collection Efficiency "Wastewater Service"	%	-	-	%	كفاءة التحصيل "خدمة الصرف الصحي"
Working Ratio "Wastewater Service"	No.	-	-	عدد	نسبة العمل "خدمة الصرف الصحي"

Other Indicators	Unit	2023	2023	وحدة	مؤشرات أخرى
Staff Productivity Index "Water Service"	No.	-	2.2	عدد	معامل إنتاجية الموظف "خدمة المياه"

توزيع التكاليف التشغيلية - خدمة المياه
Operating costs allocation - Water Service

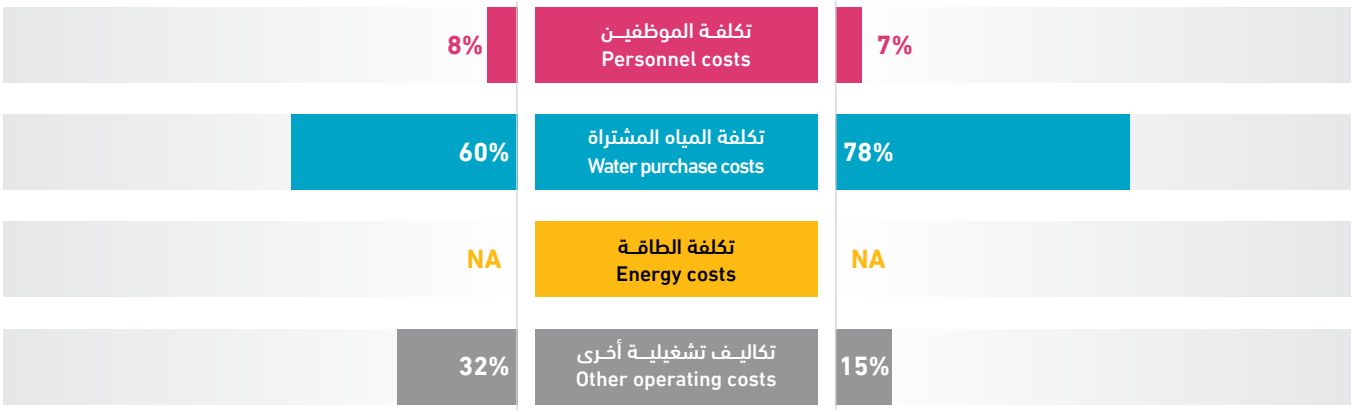

Al 'Aqrabaniya VC

Water & Wastewater Data **2022 - 2023**

مجلس قروي العقربانية

بيانات المياه والصرف الصحي **2022 - 2023**

10V25

150	-	40	-	1	3 km	37,080 m³
Population served with water عدد السكان المخدومين بالمياه	Population served with WW عدد السكان المخدومين بالصرف الصحي	No. of water connections عدد اشتراكات المياه	No. of WW connections عدد اشتراكات الصرف الصحي	No. of employees (water and WW) عدد العاملين (مياه وصرف صحي)	Water network length طول شبكة المياه	Available water resources مصادر المياه المتوفرة

Technical Indicators	Unit	2022	2023	وحدة	المؤشرات الفنية
Average daily water consumption per capita at domestic level	l/c/d	54.0	135.1	لتر/فرد/يوم	المعدل اليومي لاستهلاك الفرد من المياه على المستوى المنزلي
Average daily water sold per capita based on total population	l/c/d	54.0	135.1	لتر/فرد/يوم	المعدل اليومي لاستهلاك الفرد من المياه المباعة على المستوى الكلي
Non Revenue Water (including bulk sales)	%	-	-	%	النسبة المئوية للمياه غير المحاسب عليها (الفاقد) -تشمل مبيعات الجملة
Non Revenue water as cubic meter per km per year	m^3/km	-	-	م³/كم	كمية المياه غير المحاسب عليها بالمتر المكعب لكل كم طولمن الشبكة في السنة
Non revenue water per connection per day	l/c/d	-	-	لتر/اشتراك/يوم	كمية المياه غير المحاسب عليها لكل اشتراك في اليوم
Sewerage Coverage (Based on population served by water network)	%	-	-	%	نسبة تغطية خدمة الصرف الصحي

Financial Indicators	Unit	2022	2023	وحدة	المؤشرات المالية
Average Selling Price per cubic meter of water sold	NIS/m^3	-	4.0	شيكل / م³	متوسط سعر بيع المتر المكعب من المياه
Operating costs per cubic meter of water sold	NIS/m^3	-	-	شيكل / م³	التكاليف التشغيلية لكل متر مكعب من المياه المباعة
Collection Efficiency "Water Service"	%	100%	>100%	%	كفاءة التحصيل "خدمة المياه"
Working Ratio "Water Service" (No)	No.	-	-	عدد	نسبة العمل "خدمة المياه"
Operating costs per cubic meter of collected wastewater	NIS/m^3	-	-	شيكل / م³	التكاليف التشغيلية لكل متر مكعب من المياه العادمة المجمعة
Collection Efficiency "Wastewater Service"	%	-	-	%	كفاءة التحصيل "خدمة الصرف الصحي"
Working Ratio "Wastewater Service"	No.	-	-	عدد	نسبة العمل "خدمة الصرف الصحي"

Other Indicators	Unit	2022	2023	وحدة	مؤشرات أخرى
Staff Productivity Index "Water Service"	No.	-	25.0	عدد	معامل إنتاجية الموظف "خدمة المياه"

توزيع التكاليف التشغيلية - خدمة المياه
Operating costs allocation - Water Service

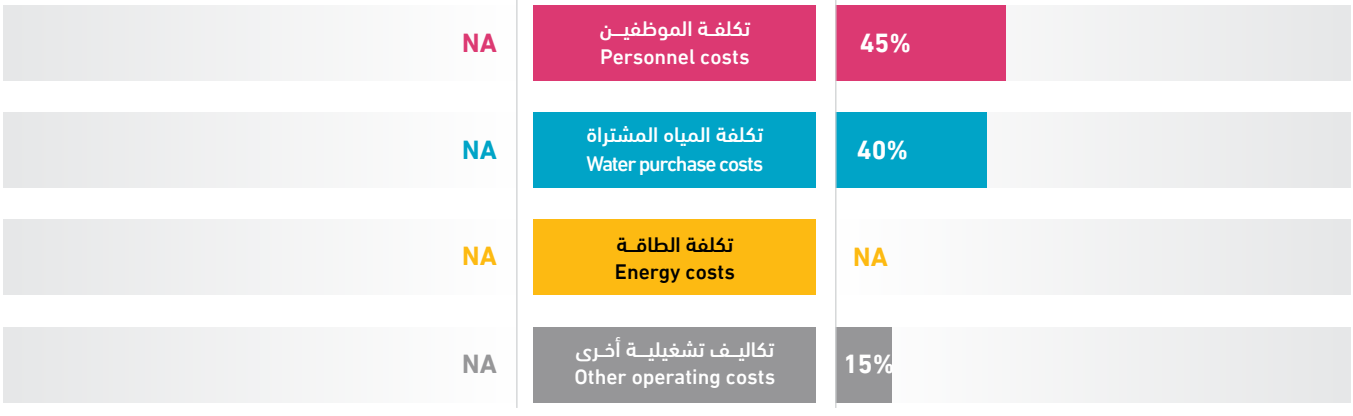

2,022	-	422	-	2	30 km	82,828 m³
Population served with water عدد السكان المخدومين بالمياه	Population served with WW عدد السكان المخدومين بالصرف الصحي	No. of water connections عدد اشتراكات المياه	No. of WW connections عدد اشتراكات الصرف الصحي	No. of employees (water and WW) عدد العاملين (مياه وصرف صحي)	Water network length طول شبكة المياه	Available water resources مصادر المياه المتوفرة

Technical Indicators	Unit	2022	2023	وحدة	المؤشرات الفنية
Average daily water consumption per capita at domestic level	l/c/d	85.2	75.8	لتر/فرد/يوم	المعدل اليومي لاستهلاك الفرد من المياه على المستوى المنزلي
Average daily water sold per capita based on total population	l/c/d	86.9	85.6	لتر/فرد/يوم	المعدل اليومي لاستهلاك الفرد من المياه المباعة على المستوى الكلي
Non Revenue Water (including bulk sales)	%	36%	24%	%	النسبة المئوية للمياه غير المحاسب عليها (الفاقد) -تشمل مبيعات الجملة
Non Revenue water as cubic meter per km per year	m³/km	1,186.3	655.3	م³/كم	كمية المياه غير المحاسب عليها بالمتر المكعب لكل كم طولمن الشبكة في السنة
Non revenue water per connection per day	l/c/d	242.5	127.6	لتر/اشتراك/يوم	كمية المياه غير المحاسب عليها لكل اشتراك في اليوم
Sewerage Coverage (Based on population served by water network)	%	-	-	%	نسبة تغطية خدمة الصرف الصحي

Financial Indicators	Unit	2022	2023	وحدة	المؤشرات المالية
Average Selling Price per cubic meter of water sold	NIS/m³	-	5.6	شيكل / م³	متوسط سعر بيع المتر المكعب من المياه
Operating costs per cubic meter of water sold	NIS/m³	3.3	2.5	شيكل / م³	التكاليف التشغيلية لكل متر مكعب من المياه المباعة
Collection Efficiency "Water Service"	%	-	92%	%	كفاءة التحصيل "خدمة المياه"
Working Ratio "Water Service" (No)	No.	-	0.4	عدد	نسبة العمل "خدمة المياه"
Operating costs per cubic meter of collected wastewater	NIS/m³	-	-	شيكل / م³	التكاليف التشغيلية لكل متر مكعب من المياه العادمة المجمعة
Collection Efficiency "Wastewater Service"	%	-	-	%	كفاءة التحصيل "خدمة الصرف الصحي"
Working Ratio "Wastewater Service"	No.	-	-	عدد	نسبة العمل "خدمة الصرف الصحي"

Other Indicators	Unit	2022	2023	وحدة	مؤشرات أخرى
Staff Productivity Index "Water Service"	No.	-	4.7	عدد	معامل إنتاجية الموظف "خدمة المياه"

توزيع التكاليف التشغيلية - خدمة المياه
Operating costs allocation - Water Service

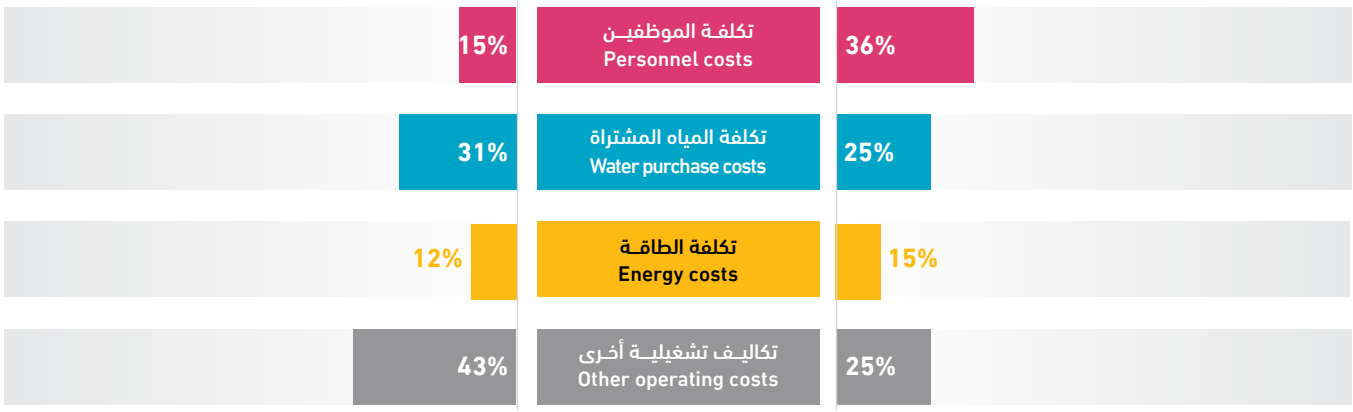

Beit Hasan VC

Water & Wastewater Data **2022 - 2023**

مجلس قروي بيت حسن

بيانات المياه والصرف الصحي **2022 - 2023**

10V27

2,500
Population served with water
عدد السكان المخدومين بالمياه

800
Population served with WW
عدد السكان المخدومين بالصرف الصحي

391
No. of water connections
عدد اشتراكات المياه

100
No. of WW connections
عدد اشتراكات الصرف الصحي

2
No. of employees (water and WW)
عدد العاملين (مياه وصرف صحي)

15 km
Water network length
طول شبكة المياه

90,920 m³
Available water resources
مصادر المياه المتوفرة

Technical Indicators	Unit	2022	2023	وحدة	المؤشرات الفنية
Average daily water consumption per capita at domestic level	l/c/d	53.2	52.4	لتر/فرد/يوم	المعدل اليومي لاستهلاك الفرد من المياه على المستوى المنزلي
Average daily water sold per capita based on total population	l/c/d	53.2	52.4	لتر/فرد/يوم	المعدل اليومي لاستهلاك الفرد من المياه المباعة على المستوى الكلي
Non Revenue Water (including bulk sales)	%	59%	47%	%	النسبة المئوية للمياه غير المحاسب عليها (الفاقد) -تشمل مبيعات الجملة
Non Revenue water as cubic meter per km per year	m^3/km	4,715.5	2,875.2	م³/كم	كمية المياه غير المحاسب عليها بالمتر المكعب لكل كم طولمن الشبكة في السنة
Non revenue water per connection per day	l/c/d	496.9	302.2	لتر/اشتراك/يوم	كمية المياه غير المحاسب عليها لكل اشتراك في اليوم
Sewerage Coverage (Based on population served by water network)	%	32%	32%	%	نسبة تغطية خدمة الصرف الصحي

Financial Indicators	Unit	2022	2023	وحدة	المؤشرات المالية
Average Selling Price per cubic meter of water sold	NIS/m^3	3.5	3.5	شيكل / م³	متوسط سعر بيع المتر المكعب من المياه
Operating costs per cubic meter of water sold	NIS/m^3	9.2	7.8	شيكل / م³	التكاليف التشغيلية لكل متر مكعب من المياه المباعة
Collection Efficiency "Water Service"	%	100%	50%	%	كفاءة التحصيل "خدمة المياه"
Working Ratio "Water Service" (No)	No.	2.6	2.2	عدد	نسبة العمل "خدمة المياه"
Operating costs per cubic meter of collected wastewater	NIS/m^3	0.1	6.0	شيكل / م³	التكاليف التشغيلية لكل متر مكعب من المياه العادمة المجمعة
Collection Efficiency "Wastewater Service"	%	-	-	%	كفاءة التحصيل "خدمة الصرف الصحي"
Working Ratio "Wastewater Service"	No.	-	-	عدد	نسبة العمل "خدمة الصرف الصحي"

Other Indicators	Unit	2022	2023	وحدة	مؤشرات أخرى
Staff Productivity Index "Water Service"	No.	-	5.1	عدد	معامل إنتاجية الموظف "خدمة المياه"

توزيع التكاليف التشغيلية - خدمة المياه
Operating costs allocation - Water Service

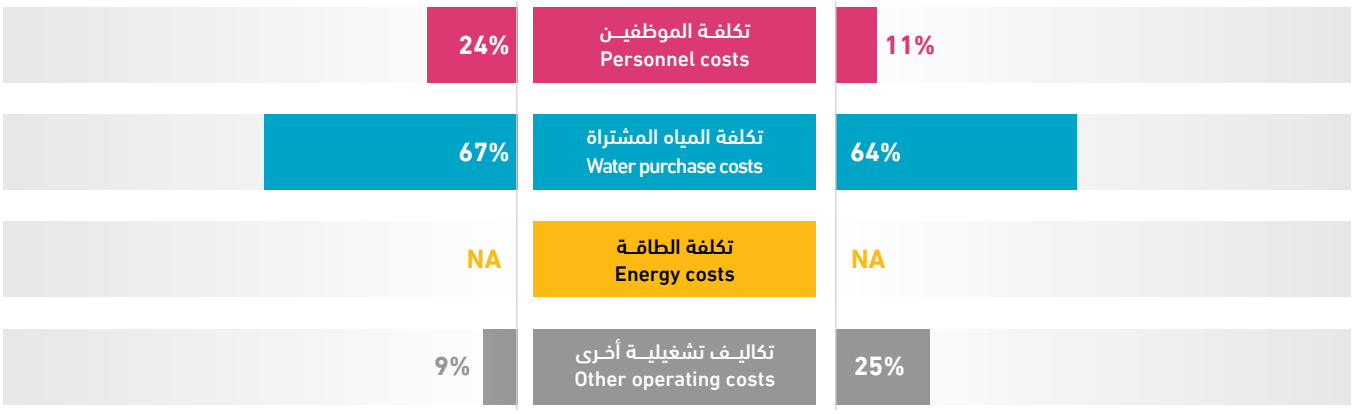

Odala VC

Water & Wastewater Data **2022 - 2023**

مجلس قروي أودلا

بيانات المياه والصرف الصحي **2022 - 2023**

10V28

2,000	-	329	-	1	13.80 km	72,000 m³
Population served with water عدد السكان المخدومين بالمياه	Population served with WW عدد السكان المخدومين بالصرف الصحي	No. of water connections عدد اشتراكات المياه	No. of WW connections عدد اشتراكات الصرف الصحي	No. of employees (water and WW) عدد العاملين (مياه وصرف صحي)	Water network length طول شبكة المياه	Available water resources مصادر المياه المتوفرة

Technical Indicators	Unit	2022	2023	وحدة	المؤشرات الفنية
Average daily water consumption per capita at domestic level	l/c/d	83.7	82.2	لتر/فرد/يوم	المعدل اليومي لاستهلاك الفرد من المياه على المستوى المنزلي
Average daily water sold per capita based on total population	l/c/d	87.5	86.3	لتر/فرد/يوم	المعدل اليومي لاستهلاك الفرد من المياه المباعة على المستوى الكلي
Non Revenue Water (including bulk sales)	%	13%	13%	%	النسبة المئوية للمياه غير المحاسب عليها (الفاقد) -تشمل مبيعات الجملة
Non Revenue water as cubic meter per km per year	m³/km	1,545.5	652.2	م³/كم	كمية المياه غير المحاسب عليها بالمتر المكعب لكل كم طولمن الشبكة في السنة
Non revenue water per connection per day	l/c/d	72.8	75.0	لتر/اشتراك/يوم	كمية المياه غير المحاسب عليها لكل اشتراك في اليوم
Sewerage Coverage (Based on population served by water network)	%	-	-	%	نسبة تغطية خدمة الصرف الصحي

Financial Indicators	Unit	2022	2023	وحدة	المؤشرات المالية
Average Selling Price per cubic meter of water sold	NIS/m³	3.8	4.2	شيكل / م³	متوسط سعر بيع المتر المكعب من المياه
Operating costs per cubic meter of water sold	NIS/m³	4.3	4.9	شيكل / م³	التكاليف التشغيلية لكل متر مكعب من المياه المباعة
Collection Efficiency "Water Service"	%	-	24%	%	كفاءة التحصيل "خدمة المياه"
Working Ratio "Water Service" (No)	No.	1.1	1.1	عدد	نسبة العمل "خدمة المياه"
Operating costs per cubic meter of collected wastewater	NIS/m³	-	-	شيكل / م³	التكاليف التشغيلية لكل متر مكعب من المياه العادمة المجمعة
Collection Efficiency "Wastewater Service"	%	-	-	%	كفاءة التحصيل "خدمة الصرف الصحي"
Working Ratio "Wastewater Service"	No.	-	-	عدد	نسبة العمل "خدمة الصرف الصحي"

Other Indicators	Unit	2022	2023	وحدة	مؤشرات أخرى
Staff Productivity Index "Water Service"	No.	-	3.0	عدد	معامل إنتاجية الموظف "خدمة المياه"

توزيع التكاليف التشغيلية - خدمة المياه
Operating costs allocation - Water Service

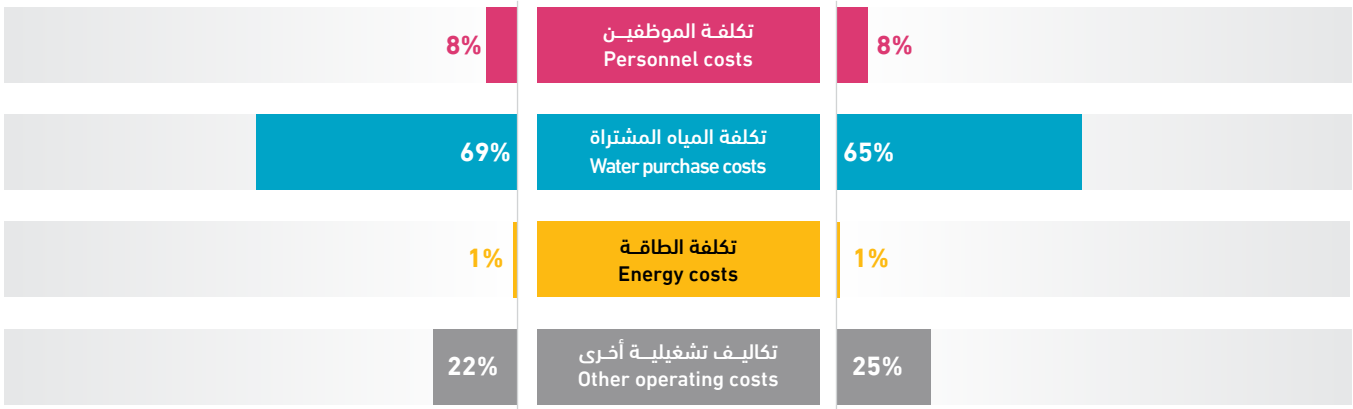

'Iraq Burin VC

Water & Wastewater Data **2022 - 2023**

مجلس قروي عراق بورين

بيانات المياه والصرف الصحي **2022 - 2023**

10V29

1,350
Population served with water
عدد السكان المخدومين بالمياه

-
Population served with WW
عدد السكان المخدومين بالصرف الصحي

253
No. of water connections
عدد اشتراكات المياه

-
No. of WW connections
عدد اشتراكات الصرف الصحي

2
No. of employees (water and WW)
عدد العاملين (مياه وصرف صحي)

5 km
Water network length
طول شبكة المياه

24,077 m³
Available water resources
مصادر المياه المتوفرة

Technical Indicators	Unit	2022	2023	وحدة	المؤشرات الفنية
Average daily water consumption per capita at domestic level	l/c/d	-	46.2	لتر/فرد/يوم	المعدل اليومي لاستهلاك الفرد من المياه على المستوى المنزلي
Average daily water sold per capita based on total population	l/c/d	-	46.2	لتر/فرد/يوم	المعدل اليومي لاستهلاك الفرد من المياه المباعة على المستوى الكلي
Non Revenue Water (including bulk sales)	%	-	6%	%	النسبة المئوية للمياه غير المحاسب عليها (الفاقد) -تشمل مبيعات الجملة
Non Revenue water as cubic meter per km per year	m^3/km	-	263.8	م^3/كم	كمية المياه غير المحاسب عليها بالمتر المكعب لكل كم طولمن الشبكة في السنة
Non revenue water per connection per day	l/c/d	199.2	14.3	لتر/اشتراك/يوم	كمية المياه غير المحاسب عليها لكل اشتراك في اليوم
Sewerage Coverage (Based on population served by water network)	%	-	-	%	نسبة تغطية خدمة الصرف الصحي

Financial Indicators	Unit	2022	2023	وحدة	المؤشرات المالية
Average Selling Price per cubic meter of water sold	NIS/m^3	-	7.0	شيكل / م^3	متوسط سعر بيع المتر المكعب من المياه
Operating costs per cubic meter of water sold	NIS/m^3	-	7.3	شيكل / م^3	التكاليف التشغيلية لكل متر مكعب من المياه المباعة
Collection Efficiency "Water Service"	%	-	100%	%	كفاءة التحصيل "خدمة المياه"
Working Ratio "Water Service" (No)	No.	-	1.0	عدد	نسبة العمل "خدمة المياه"
Operating costs per cubic meter of collected wastewater	NIS/m^3	-	-	شيكل / م^3	التكاليف التشغيلية لكل متر مكعب من المياه العادمة المجمعة
Collection Efficiency "Wastewater Service"	%	-	-	%	كفاءة التحصيل "خدمة الصرف الصحي"
Working Ratio "Wastewater Service"	No.	-	-	عدد	نسبة العمل "خدمة الصرف الصحي"

Other Indicators	Unit	2022	2023	وحدة	مؤشرات أخرى
Staff Productivity Index "Water Service"	No.	-	7.9	عدد	معامل إنتاجية الموظف "خدمة المياه"

توزيع التكاليف التشغيلية - خدمة المياه
Operating costs allocation - Water Service

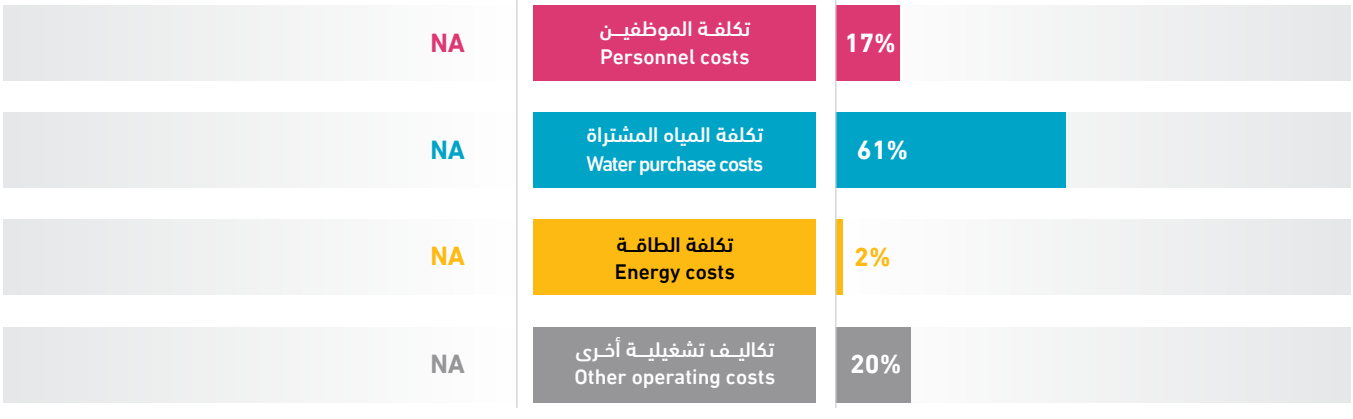

Ijnisinya VC

Water & Wastewater Data **2022 - 2023**

مجلس قروي اجنسنيا

بيانات المياه والصرف الصحي **2022 - 2023**

10V30

1,300	-	323	-	2	25 km	33,896 m³
Population served with water عدد السكان المخدومين بالمياه	Population served with WW عدد السكان المخدومين بالصرف الصحي	No. of water connections عدد اشتراكات المياه	No. of WW connections عدد اشتراكات الصرف الصحي	No. of employees (water and WW) عدد العاملين (مياه وصرف صحي)	Water network length طول شبكة المياه	Available water resources مصادر المياه المتوفرة

Technical Indicators	Unit	2022	2023	وحدة	المؤشرات الفنية
Average daily water consumption per capita at domestic level	l/c/d	95.6	60.4	لتر/فرد/يوم	المعدل اليومي لاستهلاك الفرد من المياه على المستوى المنزلي
Average daily water sold per capita based on total population	l/c/d	116.9	60.4	لتر/فرد/يوم	المعدل اليومي لاستهلاك الفرد من المياه المباعة على المستوى الكلي
Non Revenue Water (including bulk sales)	%	29%	15%	%	النسبة المئوية للمياه غير المحاسب عليها (الفاقد) -تشمل مبيعات الجملة
Non Revenue water as cubic meter per km per year	m³/km	650.0	209.4	م³/كم	كمية المياه غير المحاسب عليها بالمتر المكعب لكل كم طولمن الشبكة في السنة
Non revenue water per connection per day	l/c/d	141.3	44.4	لتر/اشتراك/يوم	كمية المياه غير المحاسب عليها لكل اشتراك في اليوم
Sewerage Coverage (Based on population served by water network)	%	-	-	%	نسبة تغطية خدمة الصرف الصحي

Financial Indicators	Unit	2022	2023	وحدة	المؤشرات المالية
Average Selling Price per cubic meter of water sold	NIS/m³	-	4.6	شيكل / م³	متوسط سعر بيع المتر المكعب من المياه
Operating costs per cubic meter of water sold	NIS/m³	-	6.2	شيكل / م³	التكاليف التشغيلية لكل متر مكعب من المياه المباعة
Collection Efficiency "Water Service"	%	-	>100%	%	كفاءة التحصيل "خدمة المياه"
Working Ratio "Water Service" (No)	No.	2.3	1.0	عدد	نسبة العمل "خدمة المياه"
Operating costs per cubic meter of collected wastewater	NIS/m³	-	-	شيكل / م³	التكاليف التشغيلية لكل متر مكعب من المياه العادمة المجمعة
Collection Efficiency "Wastewater Service"	%	-	-	%	كفاءة التحصيل "خدمة الصرف الصحي"
Working Ratio "Wastewater Service"	No.	-	-	عدد	نسبة العمل "خدمة الصرف الصحي"

Other Indicators	Unit	2022	2023	وحدة	مؤشرات أخرى
Staff Productivity Index "Water Service"	No.	-	6.2	عدد	معامل إنتاجية الموظف "خدمة المياه"

توزيع التكاليف التشغيلية - خدمة المياه
Operating costs allocation - Water Service

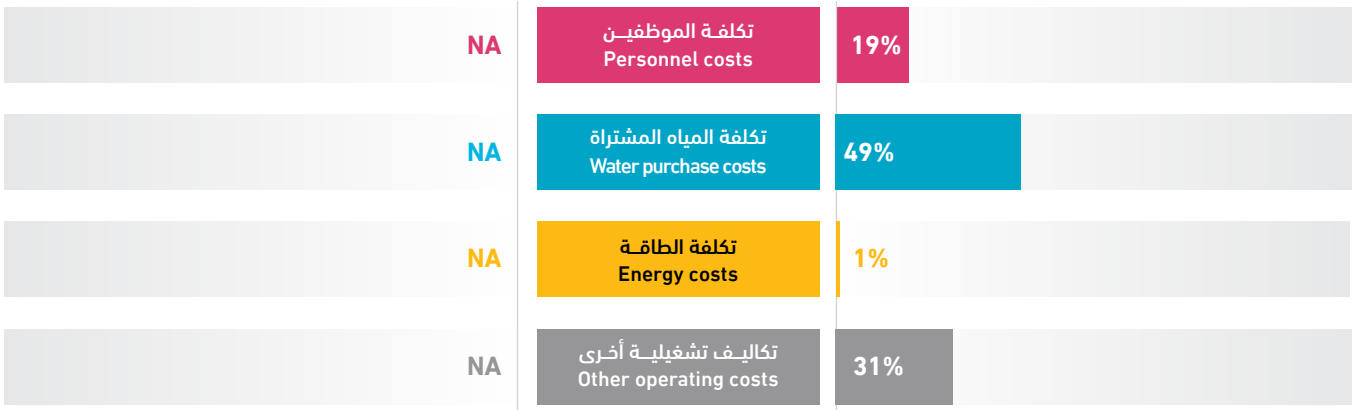

Nisf Jubeil VC

Water & Wastewater Data **2022 - 2023**

مجلس قروي نصف جبيل

بيانات المياه والصرف الصحي **2022 - 2023**

10V32

500	-	133	-	2	8.30 km	33,691 m³
Population served with water عدد السكان المخدومين بالمياه	Population served with WW عدد السكان المخدومين بالصرف الصحي	No. of water connections عدد اشتراكات المياه	No. of WW connections عدد اشتراكات الصرف الصحي	No. of employees (water and WW) عدد العاملين (مياه وصرف صحي)	Water network length طول شبكة المياه	Available water resources مصادر المياه المتوفرة

Technical Indicators	Unit	2022	2023	وحدة	المؤشرات الفنية
Average daily water consumption per capita at domestic level	l/c/d	158.9	164.9	لتر/فرد/يوم	المعدل اليومي لاستهلاك الفرد من المياه على المستوى المنزلي
Average daily water sold per capita based on total population	l/c/d	158.9	164.9	لتر/فرد/يوم	المعدل اليومي لاستهلاك الفرد من المياه المباعة على المستوى الكلي
Non Revenue Water (including bulk sales)	%	9%	11%	%	النسبة المئوية للمياه غير المحاسب عليها (الفاقد) -تشمل مبيعات الجملة
Non Revenue water as cubic meter per km per year	m³/km	361.5	433.9	م³/كم	كمية المياه غير المحاسب عليها بالمتر المكعب لكل كم طولمن الشبكة في السنة
Non revenue water per connection per day	l/c/d	67.4	74.2	لتر/اشتراك/يوم	كمية المياه غير المحاسب عليها لكل اشتراك في اليوم
Sewerage Coverage (Based on population served by water network)	%	-	-	%	نسبة تغطية خدمة الصرف الصحي

Financial Indicators	Unit	2022	2023	وحدة	المؤشرات المالية
Average Selling Price per cubic meter of water sold	NIS/m³	3.5	3.4	شيكل / م³	متوسط سعر بيع المتر المكعب من المياه
Operating costs per cubic meter of water sold	NIS/m³	2.4	1.7	شيكل / م³	التكاليف التشغيلية لكل متر مكعب من المياه المباعة
Collection Efficiency "Water Service"	%	100%	44%	%	كفاءة التحصيل "خدمة المياه"
Working Ratio "Water Service" (No)	No.	0.7	0.3	عدد	نسبة العمل "خدمة المياه"
Operating costs per cubic meter of collected wastewater	NIS/m³	-	-	شيكل / م³	التكاليف التشغيلية لكل متر مكعب من المياه العادمة المجمعة
Collection Efficiency "Wastewater Service"	%	-	-	%	كفاءة التحصيل "خدمة الصرف الصحي"
Working Ratio "Wastewater Service"	No.	-	-	عدد	نسبة العمل "خدمة الصرف الصحي"

Other Indicators	Unit	2022	2023	وحدة	مؤشرات أخرى
Staff Productivity Index "Water Service"	No.	-	15.0	عدد	معامل إنتاجية الموظف "خدمة المياه"

توزيع التكاليف التشغيلية - خدمة المياه
Operating costs allocation - Water Service

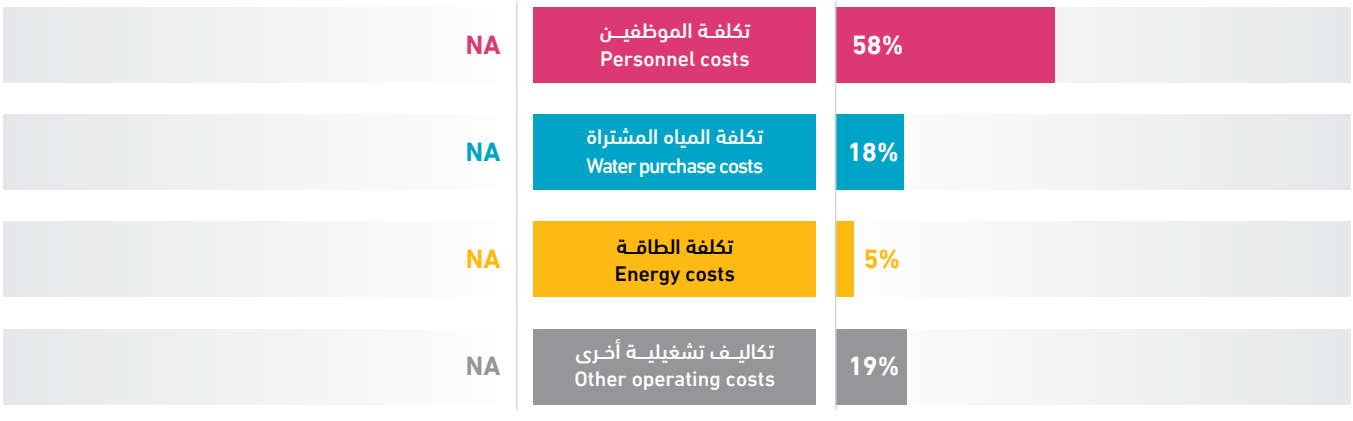

‘Ein Shibli VC

Water & Wastewater Data **2022 - 2023**

مجلس قروي عين شبلي

بيانات المياه والصرف الصحي **2022 - 2023**

10V33

850	-	120	-	1	5 km	40,000 m³
Population served with water عدد السكان المخدومين بالمياه	Population served with WW عدد السكان المخدومين بالصرف الصحي	No. of water connections عدد اشتراكات المياه	No. of WW connections عدد اشتراكات الصرف الصحي	No. of employees (water and WW) عدد العاملين (مياه وصرف صحي)	Water network length طول شبكة المياه	Available water resources مصادر المياه المتوفرة

Technical Indicators	Unit	2022	2023	وحدة	المؤشرات الفنية
Average daily water consumption per capita at domestic level	l/c/d	95.6	75.5	لتر/فرد/يوم	المعدل اليومي لاستهلاك الفرد من المياه على المستوى المنزلي
Average daily water sold per capita based on total population	l/c/d	95.6	77.2	لتر/فرد/يوم	المعدل اليومي لاستهلاك الفرد من المياه المباعة على المستوى الكلي
Non Revenue Water (including bulk sales)	%	26%	40%	%	النسبة المئوية للمياه غير المحاسب عليها (الفاقد) -تشمل مبيعات الجملة
Non Revenue water as cubic meter per km per year	m³/km	2,070.0	3,208.6	م³/كم	كمية المياه غير المحاسب عليها بالمتر المكعب لكل كم طولمن الشبكة في السنة
Non revenue water per connection per day	l/c/d	236.3	366.3	لتر/اشتراك/يوم	كمية المياه غير المحاسب عليها لكل اشتراك في اليوم
Sewerage Coverage (Based on population served by water network)	%	-	-	%	نسبة تغطية خدمة الصرف الصحي

Financial Indicators	Unit	2022	2023	وحدة	المؤشرات المالية
Average Selling Price per cubic meter of water sold	NIS/m³	-	1.5	شيكل / م³	متوسط سعر بيع المتر المكعب من المياه
Operating costs per cubic meter of water sold	NIS/m³	2.1	1.4	شيكل / م³	التكاليف التشغيلية لكل متر مكعب من المياه المباعة
Collection Efficiency "Water Service"	%	76%	100%	%	كفاءة التحصيل "خدمة المياه"
Working Ratio "Water Service" (No)	No.	0.4	0.7	عدد	نسبة العمل "خدمة المياه"
Operating costs per cubic meter of collected wastewater	NIS/m³	-	-	شيكل / م³	التكاليف التشغيلية لكل متر مكعب من المياه العادمة المجمعة
Collection Efficiency "Wastewater Service"	%	-	-	%	كفاءة التحصيل "خدمة الصرف الصحي"
Working Ratio "Wastewater Service"	No.	-	-	عدد	نسبة العمل "خدمة الصرف الصحي"

Other Indicators	Unit	2022	2023	وحدة	مؤشرات أخرى
Staff Productivity Index “Water Service”	No.	-	8.3	عدد	معامل إنتاجية الموظف ”خدمة المياه“

توزيع التكاليف التشغيلية - خدمة المياه
Operating costs allocation - Water Service

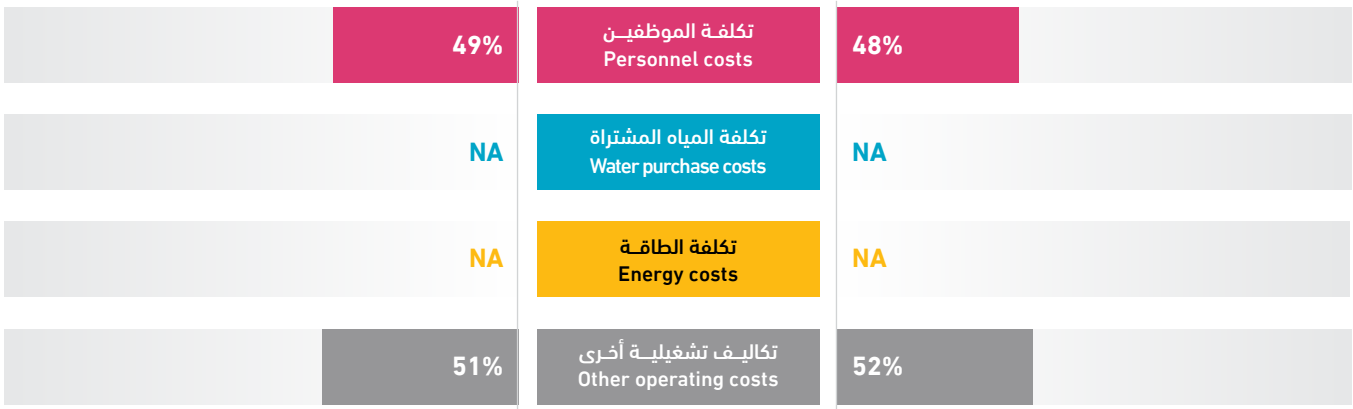

A'mmuriya VC

Water & Wastewater Data **2022 - 2023**

مجلس قروي عموريا

بيانات المياه والصرف الصحي **2022 - 2023**

10V35

400	-	101	-	1	13 km	23,984 m³
Population served with water عدد السكان المخدومين بالمياه	Population served with WW عدد السكان المخدومين بالصرف الصحي	No. of water connections عدد اشتراكات المياه	No. of WW connections عدد اشتراكات الصرف الصحي	No. of employees (water and WW) عدد العاملين (مياه وصرف صحي)	Water network length طول شبكة المياه	Available water resources مصادر المياه المتوفرة

Technical Indicators	Unit	2022	2023	وحدة	المؤشرات الفنية
Average daily water consumption per capita at domestic level	l/c/d	140.6	130.8	لتر/فرد/يوم	المعدل اليومي لاستهلاك الفرد من المياه على المستوى المنزلي
Average daily water sold per capita based on total population	l/c/d	140.6	131.6	لتر/فرد/يوم	المعدل اليومي لاستهلاك الفرد من المياه المباعة على المستوى الكلي
Non Revenue Water (including bulk sales)	%	-	20%	%	النسبة المئوية للمياه غير المحاسب عليها (الفاقد) -تشمل مبيعات الجملة
Non Revenue water as cubic meter per km per year	m³/km	-	366.5	م³/كم	كمية المياه غير المحاسب عليها بالمتر المكعب لكل كم طولمن الشبكة في السنة
Non revenue water per connection per day	l/c/d	-	129.2	لتر/اشتراك/يوم	كمية المياه غير المحاسب عليها لكل اشتراك في اليوم
Sewerage Coverage (Based on population served by water network)	%	-	-	%	نسبة تغطية خدمة الصرف الصحي

Financial Indicators	Unit	2022	2023	وحدة	المؤشرات المالية
Average Selling Price per cubic meter of water sold	NIS/m³	5.0	7.1	شيكل / م³	متوسط سعر بيع المتر المكعب من المياه
Operating costs per cubic meter of water sold	NIS/m³	4.7	6.1	شيكل / م³	التكاليف التشغيلية لكل متر مكعب من المياه المباعة
Collection Efficiency "Water Service"	%	72%	34%	%	كفاءة التحصيل "خدمة المياه"
Working Ratio "Water Service" (No)	No.	0.9	0.8	عدد	نسبة العمل "خدمة المياه"
Operating costs per cubic meter of collected wastewater	NIS/m³	-	-	شيكل / م³	التكاليف التشغيلية لكل متر مكعب من المياه العادمة المجمعة
Collection Efficiency "Wastewater Service"	%	-	-	%	كفاءة التحصيل "خدمة الصرف الصحي"
Working Ratio "Wastewater Service"	No.	-	-	عدد	نسبة العمل "خدمة الصرف الصحي"

Other Indicators	Unit	2022	2023	وحدة	مؤشرات أخرى
Staff Productivity Index "Water Service"	No.	-	9.9	عدد	معامل إنتاجية الموظف "خدمة المياه"

توزيع التكاليف التشغيلية - خدمة المياه
Operating costs allocation - Water Service

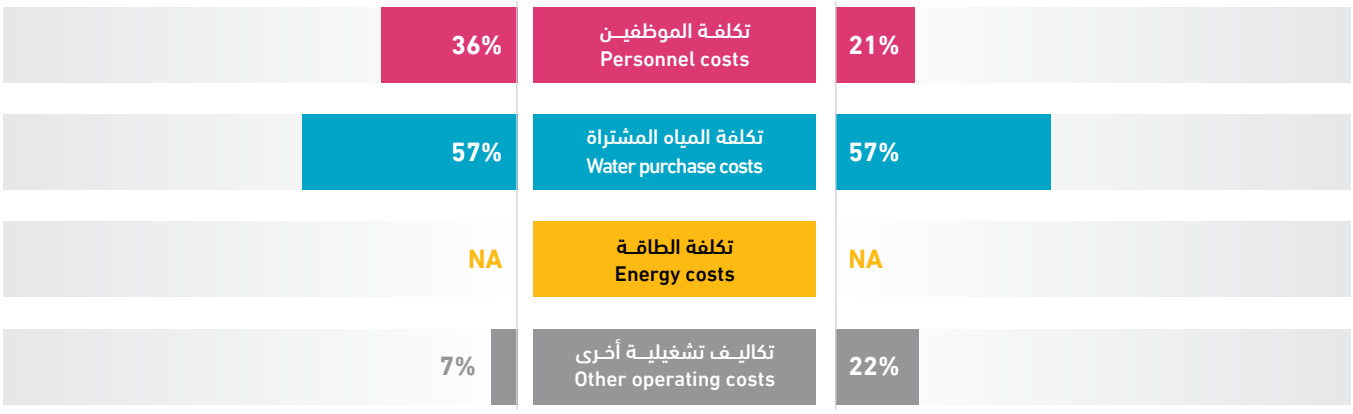

A'sira al Qibliya VC

Water & Wastewater Data **2022 - 2023**

مجلس قروي عصيرة القبلية

بيانات المياه والصرف الصحي **2022 - 2023**

10V36

3,410	-	680	-	1	25 km	113,833 m³
Population served with water عدد السكان المخدومين بالمياه	Population served with WW عدد السكان المخدومين بالصرف الصحي	No. of water connections عدد اشتراكات المياه	No. of WW connections عدد اشتراكات الصرف الصحي	No. of employees (water and WW) عدد العاملين (مياه وصرف صحي)	Water network length طول شبكة المياه	Available water resources مصادر المياه المتوفرة

Technical Indicators	Unit	2022	2023	وحدة	المؤشرات الفنية
Average daily water consumption per capita at domestic level	l/c/d	42.4	49.0	لتر/فرد/يوم	المعدل اليومي لاستهلاك الفرد من المياه على المستوى المنزلي
Average daily water sold per capita based on total population	l/c/d	42.4	53.8	لتر/فرد/يوم	المعدل اليومي لاستهلاك الفرد من المياه المباعة على المستوى الكلي
Non Revenue Water (including bulk sales)	%	25%	41%	%	النسبة المئوية للمياه غير المحاسب عليها (الفاقد) -تشمل مبيعات الجملة
Non Revenue water as cubic meter per km per year	m³/km	750.8	1,874.6	م³/كم	كمية المياه غير المحاسب عليها بالمتر المكعب لكل كم طولمن الشبكة في السنة
Non revenue water per connection per day	l/c/d	75.5	188.8	لتر/اشتراك/يوم	كمية المياه غير المحاسب عليها لكل اشتراك في اليوم
Sewerage Coverage (Based on population served by water network)	%	-	-	%	نسبة تغطية خدمة الصرف الصحي

Financial Indicators	Unit	2022	2023	وحدة	المؤشرات المالية
Average Selling Price per cubic meter of water sold	NIS/m³	5.4	5.0	شيكل / م³	متوسط سعر بيع المتر المكعب من المياه
Operating costs per cubic meter of water sold	NIS/m³	5.1	5.9	شيكل / م³	التكاليف التشغيلية لكل متر مكعب من المياه المباعة
Collection Efficiency "Water Service"	%	92%	100%	%	كفاءة التحصيل "خدمة المياه"
Working Ratio "Water Service" (No)	No.	0.9	1.1	عدد	نسبة العمل "خدمة المياه"
Operating costs per cubic meter of collected wastewater	NIS/m³	-	-	شيكل / م³	التكاليف التشغيلية لكل متر مكعب من المياه العادمة المجمعة
Collection Efficiency "Wastewater Service"	%	-	-	%	كفاءة التحصيل "خدمة الصرف الصحي"
Working Ratio "Wastewater Service"	No.	-	-	عدد	نسبة العمل "خدمة الصرف الصحي"

Other Indicators	Unit	2022	2023	وحدة	مؤشرات أخرى
Staff Productivity Index "Water Service"	No.	-	1.5	عدد	معامل إنتاجية الموظف "خدمة المياه"

توزيع التكاليف التشغيلية - خدمة المياه
Operating costs allocation - Water Service

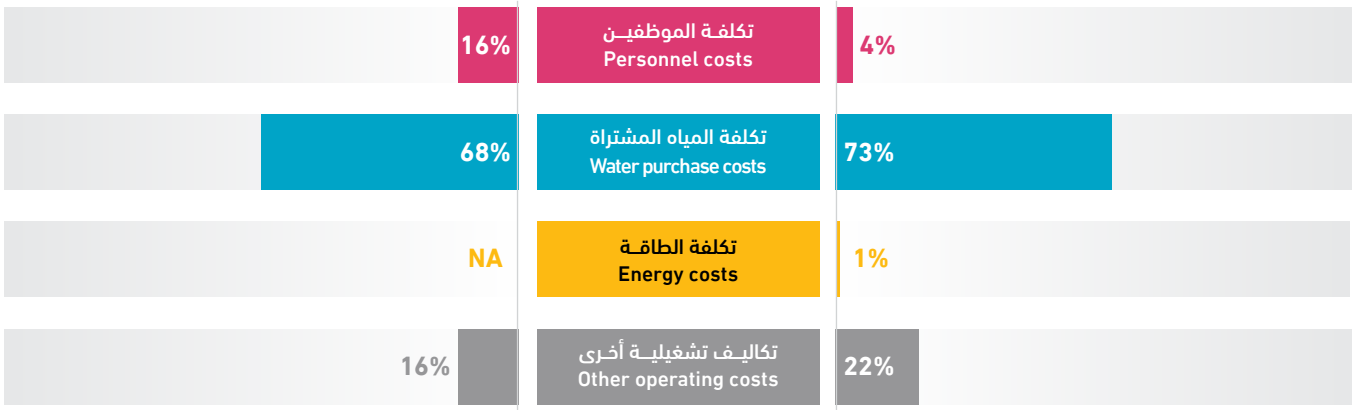

Zeita Jamma'in VC

Water & Wastewater Data **2022 - 2023**

مجلس قروي زيتا جماعين

بيانات المياه والصرف الصحي **2022 - 2023**

10V39

3,200
Population served with water
عدد السكان المخدومين بالمياه

-
Population served with WW
عدد السكان المخدومين بالصرف الصحي

655
No. of water connections
عدد اشتراكات المياه

-
No. of WW connections
عدد اشتراكات الصرف الصحي

1
No. of employees (water and WW)
عدد العاملين (مياه وصرف صحي)

15 km
Water network length
طول شبكة المياه

188,827 m³
Available water resources
مصادر المياه المتوفرة

Technical Indicators	Unit	2022	2023	وحدة	المؤشرات الفنية
Average daily water consumption per capita at domestic level	l/c/d	151.0	86.9	لتر/فرد/يوم	المعدل اليومي لاستهلاك الفرد من المياه على المستوى المنزلي
Average daily water sold per capita based on total population	l/c/d	157.6	143.3	لتر/فرد/يوم	المعدل اليومي لاستهلاك الفرد من المياه المباعة على المستوى الكلي
Non Revenue Water (including bulk sales)	%	10%	11%	%	النسبة المئوية للمياه غير المحاسب عليها (الفاقد) -تشمل مبيعات الجملة
Non Revenue water as cubic meter per km per year	m^3/km	4,037.6	1,431.3	م³/كم	كمية المياه غير المحاسب عليها بالمتر المكعب لكل كم طولمن الشبكة في السنة
Non revenue water per connection per day	l/c/d	85.1	89.8	لتر/اشتراك/يوم	كمية المياه غير المحاسب عليها لكل اشتراك في اليوم
Sewerage Coverage (Based on population served by water network)	%	-	-	%	نسبة تغطية خدمة الصرف الصحي

Financial Indicators	Unit	2022	2023	وحدة	المؤشرات المالية
Average Selling Price per cubic meter of water sold	NIS/m^3	4.0	4.0	شيكل / م³	متوسط سعر بيع المتر المكعب من المياه
Operating costs per cubic meter of water sold	NIS/m^3	3.3	3.4	شيكل / م³	التكاليف التشغيلية لكل متر مكعب من المياه المباعة
Collection Efficiency "Water Service"	%	75%	59%	%	كفاءة التحصيل "خدمة المياه"
Working Ratio "Water Service" (No)	No.	0.8	0.8	عدد	نسبة العمل "خدمة المياه"
Operating costs per cubic meter of collected wastewater	NIS/m^3	-	-	شيكل / م³	التكاليف التشغيلية لكل متر مكعب من المياه العادمة المجمعة
Collection Efficiency "Wastewater Service"	%	-	-	%	كفاءة التحصيل "خدمة الصرف الصحي"
Working Ratio "Wastewater Service"	No.	-	-	عدد	نسبة العمل "خدمة الصرف الصحي"

Other Indicators	Unit	2022	2023	وحدة	مؤشرات أخرى
Staff Productivity Index "Water Service"	No.	-	1.5	عدد	معامل إنتاجية الموظف "خدمة المياه"

توزيع التكاليف التشغيلية - خدمة المياه
Operating costs allocation - Water Service

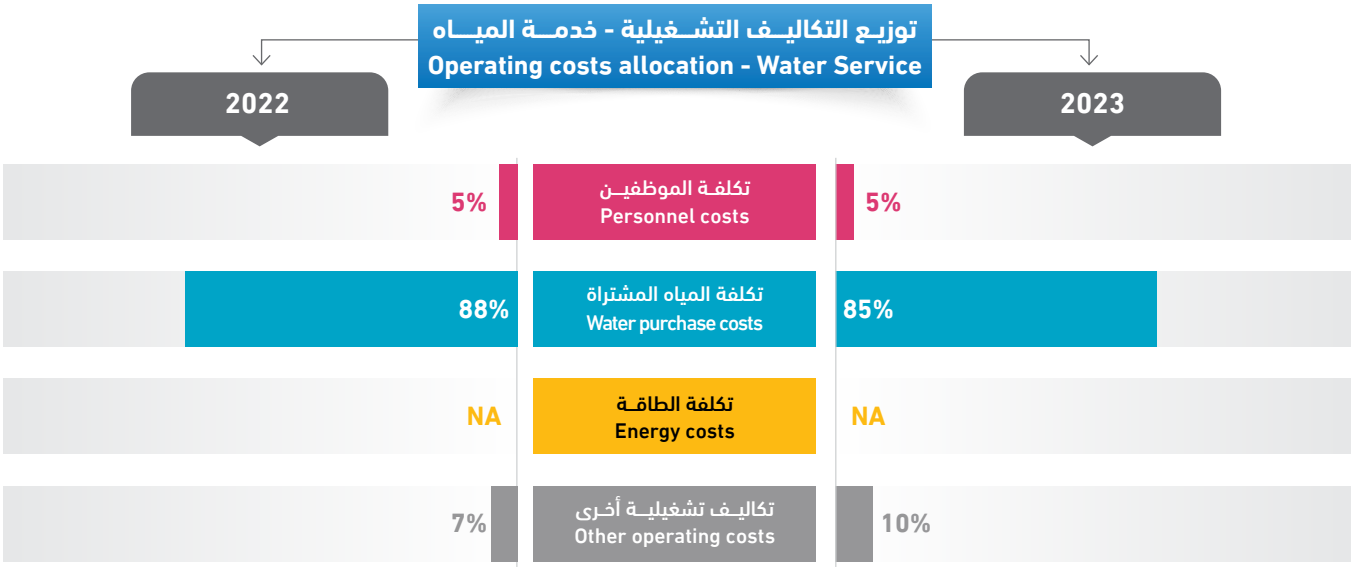



محـــافظـــة قلقيليـة
Qalqiliya Governorate

محـــافظـــة قلقيليـة
Qalqiliya Governorate

Service Provider	Page NO. رقم الصفحة	مقدم الخدمة
Qalqiliya Municipality	268	بلدية قلقيلية
A'zzun Municipality	269	بلدية عزون
Habla Municipality	270	بلدية حبلة
Kafr Thulth Municipality	271	بلدية كفر ثلث
Jayyus Municipality	272	بلدية جيوس
Kafr Qaddum VC	273	مجلس قروي كفر قدوم
Sanniriya VC	274	مجلس قروي سنيريا
Hajja VC	275	مجلس قروي حجة
Jinsafut VC	276	مجلس قروي جينصافوط
Ras A'tiya / Ras at Tira VC	277	مجلس قروي راس عطية / راس الطيرة
Amatin VC	278	مجلس قروي اماتين
A'zzun A'tma VC	279	مجلس قروي عزون عتمة
Jit VC	280	مجلس قروي جيت
An Nabi Elyas VC	281	مجلس قروي النبي الياس
Al Funduq VC	282	مجلس قروي الفندق
Beit Amin VC	283	مجلس قروي بيت امين
'Isla VC	284	مجلس قروي عسلة
Kafr Laqif VC	285	مجلس قروي كفر لاقف
Falamya VC	286	مجلس قروي فلاميا
Baqat al Hatab VC	287	مجلس قروي باقة الحطب
Seir VC	288	مجلس قروي صير
Far'ta VC	289	مجلس قروي فرعتا
Al'izab Algarby JSC	290	مجلس خدمات قرى العزب الغربي

Qalqiliya Municipality

Water & Wastewater Data **2022 - 2023**

بلدية قلقيليـــة

بيانات المياه والصرف الصحي **2022 - 2023**

11M01

61,995
Population served with water
عدد السكان المخدومين بالمياه

60,755
Population served with WW
عدد السكان المخدومين بالصرف الصحي

13,126
No. of water connections
عدد اشتراكات المياه

15,939
No. of WW connections
عدد اشتراكات الصرف الصحي

52
No. of employees (water and WW)
عدد العاملين (مياه وصرف صحي)

166 km
Water network length
طول شبكة المياه

5,274,874 m^3
Available water resources
مصادر المياه المتوفرة

Technical Indicators	Unit	2022	2023	وحدة	المؤشرات الفنية
Average daily water consumption per capita at domestic level	l/c/d	157.3	159.5	لتر/فرد/يوم	المعدل اليومي لاستهلاك الفرد من المياه على المستوى المنزلي
Average daily water sold per capita based on total population	l/c/d	172.1	174.2	لتر/فرد/يوم	المعدل اليومي لاستهلاك الفرد من المياه المباعة على المستوى الكلي
Non Revenue Water (including bulk sales)	%	25%	25%	%	النسبة المئوية للمياه غير المحاسب عليها (الفاقد) -تشمل مبيعات الجملة
Non Revenue water as cubic meter per km per year	m^3/km	7,585.3	8,026.3	م^3/كم	كمية المياه غير المحاسب عليها بالمتر المكعب لكل كم طولمن الشبكة في السنة
Non revenue water per connection per day	l/c/d	271.1	278.1	لتر/اشتراك/يوم	كمية المياه غير المحاسب عليها لكل اشتراك في اليوم
Sewerage Coverage (Based on population served by water network)	%	98%	98%	%	نسبة تغطية خدمة الصرف الصحي

Financial Indicators	Unit	2022	2023	وحدة	المؤشرات المالية
Average Selling Price per cubic meter of water sold	NIS/m^3	1.9	1.9	شيكل / م^3	متوسط سعر بيع المتر المكعب من المياه
Operating costs per cubic meter of water sold	NIS/m^3	1.4	1.4	شيكل / م^3	التكاليف التشغيلية لكل متر مكعب من المياه المباعة
Collection Efficiency "Water Service"	%	86%	82%	%	كفاءة التحصيل "خدمة المياه"
Working Ratio "Water Service" (No)	No.	0.7	0.7	عدد	نسبة العمل "خدمة المياه"
Operating costs per cubic meter of collected wastewater	NIS/m^3	1.0	1.1	شيكل / م^3	التكاليف التشغيلية لكل متر مكعب من المياه العادمة المجمعة
Collection Efficiency "Wastewater Service"	%	92%	>100%	%	كفاءة التحصيل "خدمة الصرف الصحي"
Working Ratio "Wastewater Service"	No.	1.4	1.3	عدد	نسبة العمل "خدمة الصرف الصحي"

Other Indicators	Unit	2022	2023	وحدة	مؤشرات أخرى
Staff Productivity Index "Water Service"	No.	2.1	2.1	عدد	معامل إنتاجية الموظف "خدمة المياه"

توزيع التكاليف التشغيلية - خدمة المياه
Operating costs allocation - Water Service

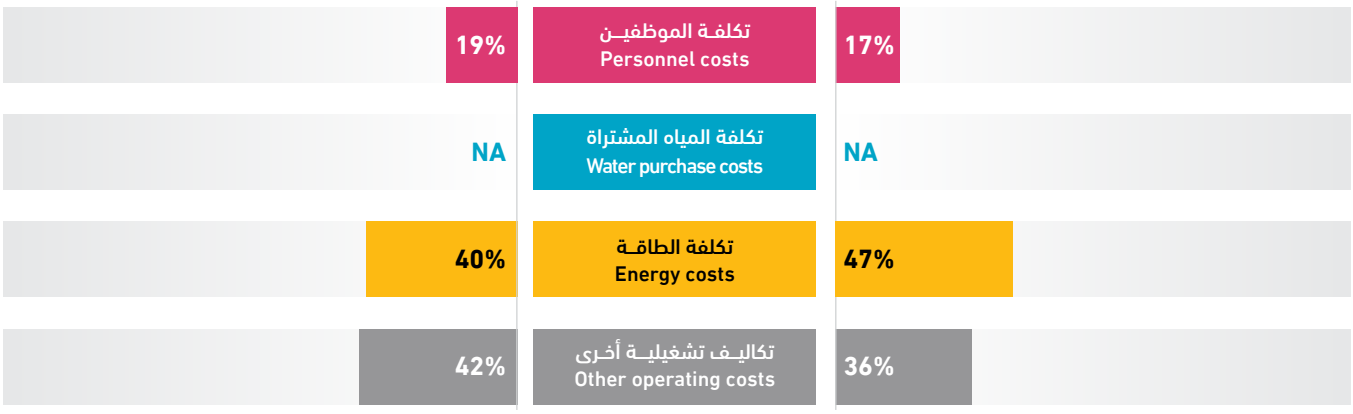

A'zzun Municipality

Water & Wastewater Data **2022 - 2023**

بلدية عـــزون

بيانات المياه والصرف الصحي **2022 - 2023**

11M02

11,000	-	2,272	-	2	60 km	787,335 m³
Population served with water عدد السكان المخدومين بالمياه	Population served with WW عدد السكان المخدومين بالصرف الصحي	No. of water connections عدد اشتراكات المياه	No. of WW connections عدد اشتراكات الصرف الصحي	No. of employees (water and WW) عدد العاملين (مياه وصرف صحي)	Water network length طول شبكة المياه	Available water resources مصادر المياه المتوفرة

Technical Indicators	Unit	2022	2023	وحدة	المؤشرات الفنية
Average daily water consumption per capita at domestic level	l/c/d	117.2	100.0	لتر/فرد/يوم	المعدل اليومي لاستهلاك الفرد من المياه على المستوى المنزلي
Average daily water sold per capita based on total population	l/c/d	138.1	121.3	لتر/فرد/يوم	المعدل اليومي لاستهلاك الفرد من المياه المباعة على المستوى الكلي
Non Revenue Water (including bulk sales)	%	17%	28%	%	النسبة المئوية للمياه غير المحاسب عليها (الفاقد) -تشمل مبيعات الجملة
Non Revenue water as cubic meter per km per year	m^3/km	2,231.6	3,638.7	م³/كم	كمية المياه غير المحاسب عليها بالمتر المكعب لكل كم طولمن الشبكة في السنة
Non revenue water per connection per day	l/c/d	164.4	263.3	لتر/اشتراك/يوم	كمية المياه غير المحاسب عليها لكل اشتراك في اليوم
Sewerage Coverage (Based on population served by water network)	%	-	-	%	نسبة تغطية خدمة الصرف الصحي

Financial Indicators	Unit	2022	2023	وحدة	المؤشرات المالية
Average Selling Price per cubic meter of water sold	NIS/m^3	2.5	3.4	شيكل / م³	متوسط سعر بيع المتر المكعب من المياه
Operating costs per cubic meter of water sold	NIS/m^3	2.0	2.0	شيكل / م³	التكاليف التشغيلية لكل متر مكعب من المياه المباعة
Collection Efficiency "Water Service"	%	>100%	85%	%	كفاءة التحصيل "خدمة المياه"
Working Ratio "Water Service" (No)	No.	0.7	0.6	عدد	نسبة العمل "خدمة المياه"
Operating costs per cubic meter of collected wastewater	NIS/m^3	-	-	شيكل / م³	التكاليف التشغيلية لكل متر مكعب من المياه العادمة المجمعة
Collection Efficiency "Wastewater Service"	%	-	-	%	كفاءة التحصيل "خدمة الصرف الصحي"
Working Ratio "Wastewater Service"	No.	-	-	عدد	نسبة العمل "خدمة الصرف الصحي"

Other Indicators	Unit	2022	2023	وحدة	مؤشرات أخرى
Staff Productivity Index "Water Service"	No.	1.4	0.9	عدد	معامل إنتاجية الموظف "خدمة المياه"

توزيع التكاليف التشغيلية - خدمة المياه
Operating costs allocation - Water Service

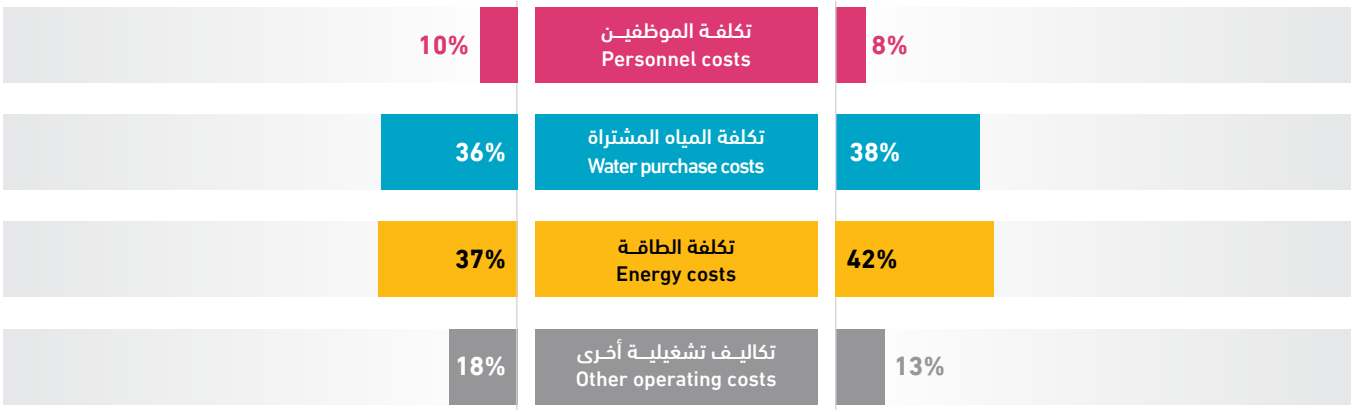

Habla Municipality

Water & Wastewater Data **2022 - 2023**

بلدية حبلــة

بيانات المياه والصرف الصحي **2022 - 2023**

11M03

8,500
Population served with water
عدد السكان المخدومين بالمياه

7,250
Population served with WW
عدد السكان المخدومين بالصرف الصحي

1,956
No. of water connections
عدد اشتراكات المياه

2,216
No. of WW connections
عدد اشتراكات الصرف الصحي

5
No. of employees (water and WW)
عدد العاملين (مياه وصرف صحي)

50 km
Water network length
طول شبكة المياه

815,760 m^3
Available water resources
مصادر المياه المتوفرة

Technical Indicators	Unit	2022	2023	وحدة	المؤشرات الفنية
Average daily water consumption per capita at domestic level	l/c/d	158.9	156.6	لتر/فرد/يوم	المعدل اليومي لاستهلاك الفرد من المياه على المستوى المنزلي
Average daily water sold per capita based on total population	l/c/d	196.5	156.6	لتر/فرد/يوم	المعدل اليومي لاستهلاك الفرد من المياه المباعة على المستوى الكلي
Non Revenue Water (including bulk sales)	%	28%	40%	%	النسبة المئوية للمياه غير المحاسب عليها (الفاقد) -تشمل مبيعات الجملة
Non Revenue water as cubic meter per km per year	m^3/km	5,652.9	6,596.5	م^3/كم	كمية المياه غير المحاسب عليها بالمتر المكعب لكل كم طولمن الشبكة في السنة
Non revenue water per connection per day	l/c/d	275.3	462.0	لتر/اشتراك/يوم	كمية المياه غير المحاسب عليها لكل اشتراك في اليوم
Sewerage Coverage (Based on population served by water network)	%	90%	85%	%	نسبة تغطية خدمة الصرف الصحي

Financial Indicators	Unit	2022	2023	وحدة	المؤشرات المالية
Average Selling Price per cubic meter of water sold	NIS/m^3	1.5	1.6	شيكل / م^3	متوسط سعر بيع المتر المكعب من المياه
Operating costs per cubic meter of water sold	NIS/m^3	1.2	0.9	شيكل / م^3	التكاليف التشغيلية لكل متر مكعب من المياه المباعة
Collection Efficiency "Water Service"	%	60%	65%	%	كفاءة التحصيل "خدمة المياه"
Working Ratio "Water Service" (No)	No.	0.7	0.5	عدد	نسبة العمل "خدمة المياه"
Operating costs per cubic meter of collected wastewater	NIS/m^3	-	-	شيكل / م^3	التكاليف التشغيلية لكل متر مكعب من المياه العادمة المجمعة
Collection Efficiency "Wastewater Service"	%	100%	100%	%	كفاءة التحصيل "خدمة الصرف الصحي"
Working Ratio "Wastewater Service"	No.	0.6	0.4	عدد	نسبة العمل "خدمة الصرف الصحي"

Other Indicators	Unit	2022	2023	وحدة	مؤشرات أخرى
Staff Productivity Index "Water Service"	No.	0.9	2.0	عدد	معامل إنتاجية الموظف "خدمة المياه"

توزيع التكاليف التشغيلية - خدمة المياه
Operating costs allocation - Water Service

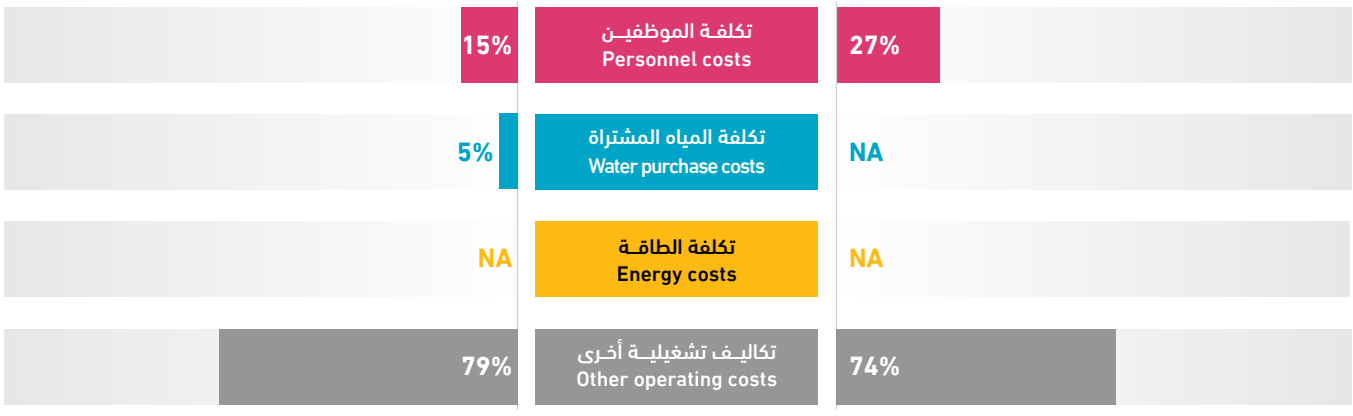

Kafr Thulth Municipality

Water & Wastewater Data **2022 - 2023**

بلدية كفر ثلث

بيانات المياه والصرف الصحي **2022 - 2023**

11M04

6,468	-	1400	-	3	27 km	498,380 m³
Population served with water عدد السكان المخدومين بالمياه	Population served with WW عدد السكان المخدومين بالصرف الصحي	No. of water connections عدد اشتراكات المياه	No. of WW connections عدد اشتراكات الصرف الصحي	No. of employees (water and WW) عدد العاملين (مياه وصرف صحي)	Water network length طول شبكة المياه	Available water resources مصادر المياه المتوفرة

Technical Indicators	Unit	2022	2023	وحدة	المؤشرات الفنية
Average daily water consumption per capita at domestic level	l/c/d	157.9	166.6	لتر/فرد/يوم	المعدل اليومي لاستهلاك الفرد من المياه على المستوى المنزلي
Average daily water sold per capita based on total population	l/c/d	157.9	166.6	لتر/فرد/يوم	المعدل اليومي لاستهلاك الفرد من المياه المباعة على المستوى الكلي
Non Revenue Water (including bulk sales)	%	21%	21%	%	النسبة المئوية للمياه غير المحاسب عليها (الفاقد) -تشمل مبيعات الجملة
Non Revenue water as cubic meter per km per year	m^3/km	4,766.8	3,891.6	م³/كم	كمية المياه غير المحاسب عليها بالمتر المكعب لكل كم طولمن الشبكة في السنة
Non revenue water per connection per day	l/c/d	186.6	205.6	لتر/اشتراك/يوم	كمية المياه غير المحاسب عليها لكل اشتراك في اليوم
Sewerage Coverage (Based on population served by water network)	%	-	-	%	نسبة تغطية خدمة الصرف الصحي

Financial Indicators	Unit	2022	2023	وحدة	المؤشرات المالية
Average Selling Price per cubic meter of water sold	NIS/m^3	3.0	3.0	شيكل / م³	متوسط سعر بيع المتر المكعب من المياه
Operating costs per cubic meter of water sold	NIS/m^3	2.7	2.8	شيكل / م³	التكاليف التشغيلية لكل متر مكعب من المياه المباعة
Collection Efficiency "Water Service"	%	>100%	>100%	%	كفاءة التحصيل "خدمة المياه"
Working Ratio "Water Service" (No)	No.	0.8	0.9	عدد	نسبة العمل "خدمة المياه"
Operating costs per cubic meter of collected wastewater	NIS/m^3	-	-	شيكل / م³	التكاليف التشغيلية لكل متر مكعب من المياه العادمة المجمعة
Collection Efficiency "Wastewater Service"	%	-	-	%	كفاءة التحصيل "خدمة الصرف الصحي"
Working Ratio "Wastewater Service"	No.	-	-	عدد	نسبة العمل "خدمة الصرف الصحي"

Other Indicators	Unit	2022	2023	وحدة	مؤشرات أخرى
Staff Productivity Index "Water Service"	No.	1.4	2.1	عدد	معامل إنتاجية الموظف "خدمة المياه"

توزيع التكاليف التشغيلية - خدمة المياه
Operating costs allocation - Water Service

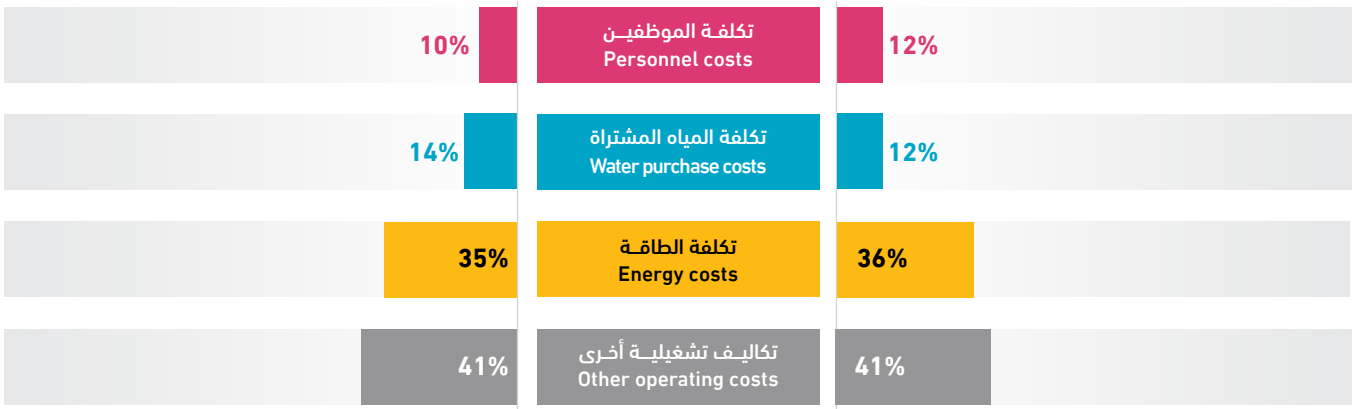

Jayyus Municipality

Water & Wastewater Data **2022 - 2023**

بلدية جيّوس

بيانات المياه والصرف الصحي **2022 - 2023**

11M05

4,280
Population served with water
عدد السكان المخدومين بالمياه

-
Population served with WW
عدد السكان المخدومين بالصرف الصحي

1,100
No. of water connections
عدد اشتراكات المياه

-
No. of WW connections
عدد اشتراكات الصرف الصحي

2
No. of employees (water and WW)
عدد العاملين (مياه وصرف صحي)

23 km
Water network length
طول شبكة المياه

280,920 m^3
Available water resources
مصادر المياه المتوفرة

Technical Indicators	Unit	2022	2023	وحدة	المؤشرات الفنية
Average daily water consumption per capita at domestic level	l/c/d	86.1	95.7	لتر/فرد/يوم	المعدل اليومي لاستهلاك الفرد من المياه على المستوى المنزلي
Average daily water sold per capita based on total population	l/c/d	86.1	95.7	لتر/فرد/يوم	المعدل اليومي لاستهلاك الفرد من المياه المباعة على المستوى الكلي
Non Revenue Water (including bulk sales)	%	54%	47%	%	النسبة المئوية للمياه غير المحاسب عليها (الفاقد) -تشمل مبيعات الجملة
Non Revenue water as cubic meter per km per year	m^3/km	8,431.0	5,716.6	م^3/كم	كمية المياه غير المحاسب عليها بالمتر المكعب لكل كم طولمن الشبكة في السنة
Non revenue water per connection per day	l/c/d	438.7	327.5	لتر/اشتراك/يوم	كمية المياه غير المحاسب عليها لكل اشتراك في اليوم
Sewerage Coverage (Based on population served by water network)	%	-	-	%	نسبة تغطية خدمة الصرف الصحي

Financial Indicators	Unit	2022	2023	وحدة	المؤشرات المالية
Average Selling Price per cubic meter of water sold	NIS/m^3	2.0	2.0	شيكل / م^3	متوسط سعر بيع المتر المكعب من المياه
Operating costs per cubic meter of water sold	NIS/m^3	-	2.9	شيكل / م^3	التكاليف التشغيلية لكل متر مكعب من المياه المباعة
Collection Efficiency "Water Service"	%	>100%	>100%	%	كفاءة التحصيل "خدمة المياه"
Working Ratio "Water Service" (No)	No.	-	1.1	عدد	نسبة العمل "خدمة المياه"
Operating costs per cubic meter of collected wastewater	NIS/m^3	-	-	شيكل / م^3	التكاليف التشغيلية لكل متر مكعب من المياه العادمة المجمعة
Collection Efficiency "Wastewater Service"	%	-	-	%	كفاءة التحصيل "خدمة الصرف الصحي"
Working Ratio "Wastewater Service"	No.	-	-	عدد	نسبة العمل "خدمة الصرف الصحي"

Other Indicators	Unit	2022	2023	وحدة	مؤشرات أخرى
Staff Productivity Index "Water Service"	No.	1.9	1.8	عدد	معامل إنتاجية الموظف "خدمة المياه"

توزيع التكاليف التشغيلية - خدمة المياه
Operating costs allocation - Water Service

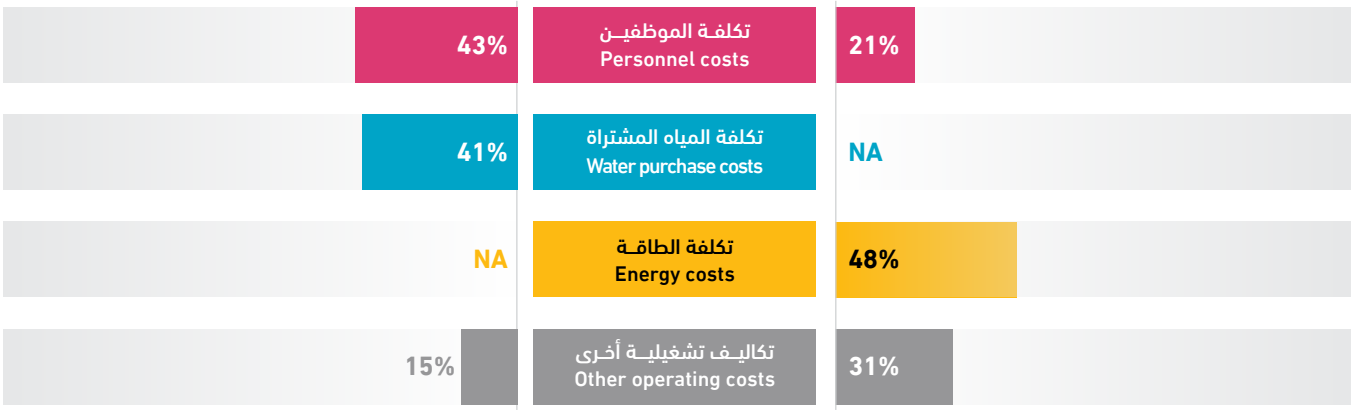

Kafr Qaddum VC

Water & Wastewater Data **2022 - 2023**

مجلس قروي كفر قدوم

بيانات المياه والصرف الصحي **2022 - 2023**

11V01

3,700	-	787	-	1	22 km	158,381 m³
Population served with water عدد السكان المخدومين بالمياه	Population served with WW عدد السكان المخدومين بالصرف الصحي	No. of water connections عدد اشتراكات المياه	No. of WW connections عدد اشتراكات الصرف الصحي	No. of employees (water and WW) عدد العاملين (مياه وصرف صحي)	Water network length طول شبكة المياه	Available water resources مصادر المياه المتوفرة

Technical Indicators	Unit	2022	2023	وحدة	المؤشرات الفنية
Average daily water consumption per capita at domestic level	l/c/d	84.6	88.9	لتر/فرد/يوم	المعدل اليومي لاستهلاك الفرد من المياه على المستوى المنزلي
Average daily water sold per capita based on total population	l/c/d	86.5	94.1	لتر/فرد/يوم	المعدل اليومي لاستهلاك الفرد من المياه المباعة على المستوى الكلي
Non Revenue Water (including bulk sales)	%	21%	20%	%	النسبة المئوية للمياه غير المحاسب عليها (الفاقد) -تشمل مبيعات الجملة
Non Revenue water as cubic meter per km per year	m³/km	1,401.9	1,425.5	م³/كم	كمية المياه غير المحاسب عليها بالمتر المكعب لكل كم طولمن الشبكة في السنة
Non revenue water per connection per day	l/c/d	114.3	109.2	لتر/اشتراك/يوم	كمية المياه غير المحاسب عليها لكل اشتراك في اليوم
Sewerage Coverage (Based on population served by water network)	%	-	-	%	نسبة تغطية خدمة الصرف الصحي

Financial Indicators	Unit	2022	2023	وحدة	المؤشرات المالية
Average Selling Price per cubic meter of water sold	NIS/m³	3.6	5.2	شيكل / م³	متوسط سعر بيع المتر المكعب من المياه
Operating costs per cubic meter of water sold	NIS/m³	4.7	4.0	شيكل / م³	التكاليف التشغيلية لكل متر مكعب من المياه المباعة
Collection Efficiency "Water Service"	%	65%	64%	%	كفاءة التحصيل "خدمة المياه"
Working Ratio "Water Service" (No)	No.	1.3	0.5	عدد	نسبة العمل "خدمة المياه"
Operating costs per cubic meter of collected wastewater	NIS/m³	-	-	شيكل / م³	التكاليف التشغيلية لكل متر مكعب من المياه العادمة المجمعة
Collection Efficiency "Wastewater Service"	%	-	-	%	كفاءة التحصيل "خدمة الصرف الصحي"
Working Ratio "Wastewater Service"	No.	-	-	عدد	نسبة العمل "خدمة الصرف الصحي"

Other Indicators	Unit	2022	2023	وحدة	مؤشرات أخرى
Staff Productivity Index "Water Service"	No.	-	1.3	عدد	معامل إنتاجية الموظف "خدمة المياه"

توزيع التكاليف التشغيلية - خدمة المياه
Operating costs allocation - Water Service

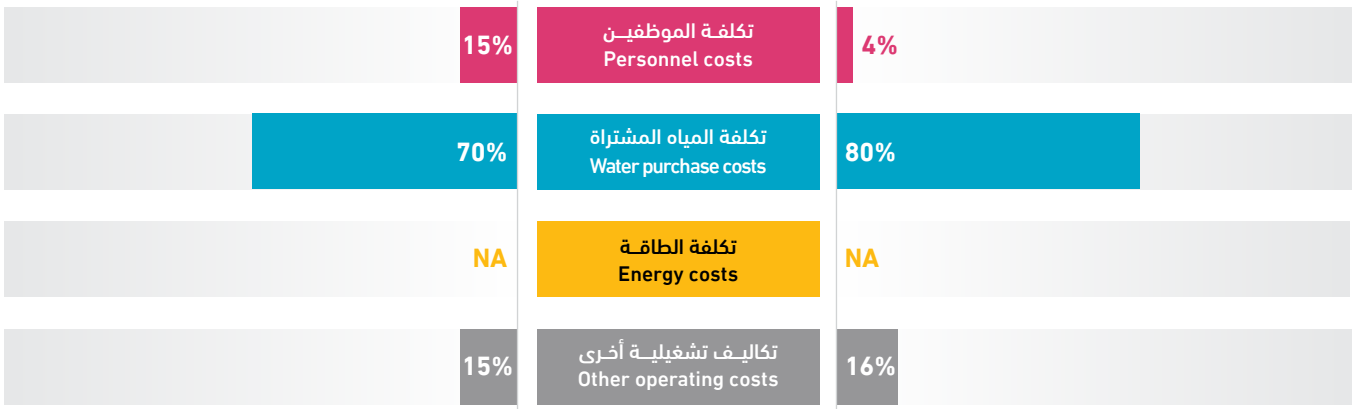

Sanniriya VC

Water & Wastewater Data **2022 - 2023**

مجلس قروي سنيريا

بيانات المياه والصرف الصحي **2022 - 2023**

11V02

4,079
Population served with water
عدد السكان المخدومين بالمياه

-
Population served with WW
عدد السكان المخدومين بالصرف الصحي

862
No. of water connections
عدد اشتراكات المياه

-
No. of WW connections
عدد اشتراكات الصرف الصحي

2
No. of employees (water and WW)
عدد العاملين (مياه وصرف صحي)

18 km
Water network length
طول شبكة المياه

245,173 m^3
Available water resources
مصادر المياه المتوفرة

Technical Indicators	Unit	2022	2023	وحدة	المؤشرات الفنية
Average daily water consumption per capita at domestic level	l/c/d	154.7	120.0	لتر/فرد/يوم	المعدل اليومي لاستهلاك الفرد من المياه على المستوى المنزلي
Average daily water sold per capita based on total population	l/c/d	154.7	120.0	لتر/فرد/يوم	المعدل اليومي لاستهلاك الفرد من المياه المباعة على المستوى الكلي
Non Revenue Water (including bulk sales)	%	7%	27%	%	النسبة المئوية للمياه غير المحاسب عليها (الفاقد) -تشمل مبيعات الجملة
Non Revenue water as cubic meter per km per year	m^3/km	1,066.9	3,695.1	م^3/كم	كمية المياه غير المحاسب عليها بالمتر المكعب لكل كم طولمن الشبكة في السنة
Non revenue water per connection per day	l/c/d	65.6	211.4	لتر/اشتراك/يوم	كمية المياه غير المحاسب عليها لكل اشتراك في اليوم
Sewerage Coverage (Based on population served by water network)	%	-	-	%	نسبة تغطية خدمة الصرف الصحي

Financial Indicators	Unit	2022	2023	وحدة	المؤشرات المالية
Average Selling Price per cubic meter of water sold	NIS/m^3	4	4.0	شيكل / م^3	متوسط سعر بيع المتر المكعب من المياه
Operating costs per cubic meter of water sold	NIS/m^3	3.5	4.3	شيكل / م^3	التكاليف التشغيلية لكل متر مكعب من المياه المباعة
Collection Efficiency "Water Service"	%	100%	91%	%	كفاءة التحصيل "خدمة المياه"
Working Ratio "Water Service" (No)	No.	1.1	1.0	عدد	نسبة العمل "خدمة المياه"
Operating costs per cubic meter of collected wastewater	NIS/m^3	-	-	شيكل / م^3	التكاليف التشغيلية لكل متر مكعب من المياه العادمة المجمعة
Collection Efficiency "Wastewater Service"	%	-	-	%	كفاءة التحصيل "خدمة الصرف الصحي"
Working Ratio "Wastewater Service"	No.	-	-	عدد	نسبة العمل "خدمة الصرف الصحي"

Other Indicators	Unit	2022	2023	وحدة	مؤشرات أخرى
Staff Productivity Index "Water Service"	No.	-	2.3	عدد	معامل إنتاجية الموظف "خدمة المياه"

توزيع التكاليف التشغيلية - خدمة المياه
Operating costs allocation - Water Service

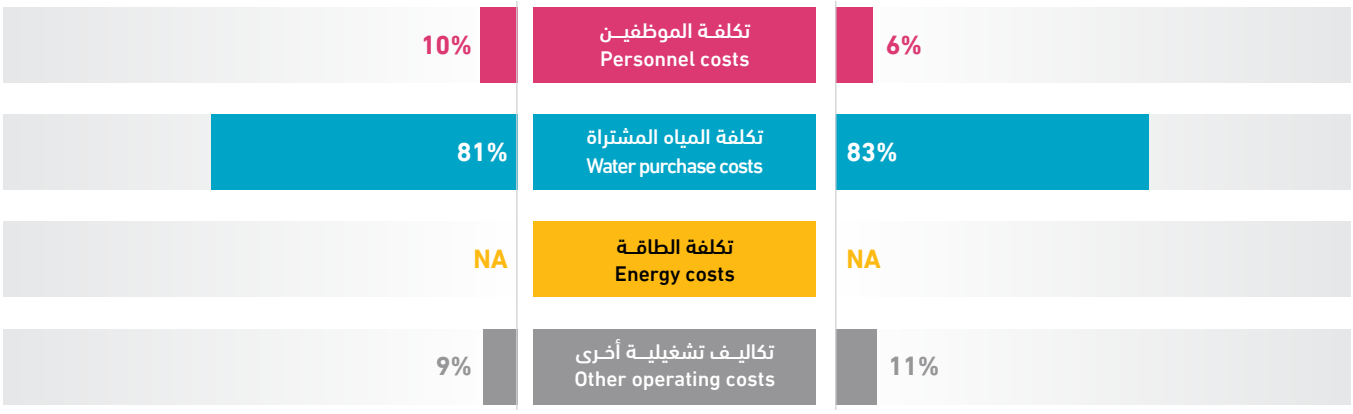

Hajja VC

Water & Wastewater Data **2022 - 2023**

مجلس قروي حجـــة

بيانات المياه والصرف الصحي **2022 - 2023**

11V03

3,157
Population served with water
عدد السكان المخدومين بالمياه

1,150
Population served with WW
عدد السكان المخدومين بالصرف الصحي

879
No. of water connections
عدد اشتراكات المياه

365
No. of WW connections
عدد اشتراكات الصرف الصحي

3
No. of employees (water and WW)
عدد العاملين (مياه وصرف صحي)

29 km
Water network length
طول شبكة المياه

179,350 m^3
Available water resources
مصادر المياه المتوفرة

Technical Indicators	Unit	2022	2023	وحدة	المؤشرات الفنية
Average daily water consumption per capita at domestic level	l/c/d	102.3	113.6	لتر/فرد/يوم	المعدل اليومي لاستهلاك الفرد من المياه على المستوى المنزلي
Average daily water sold per capita based on total population	l/c/d	102.3	113.6	لتر/فرد/يوم	المعدل اليومي لاستهلاك الفرد من المياه المباعة على المستوى الكلي
Non Revenue Water (including bulk sales)	%	29%	27%	%	النسبة المئوية للمياه غير المحاسب عليها (الفاقد) -تشمل مبيعات الجملة
Non Revenue water as cubic meter per km per year	m^3/km	1,655.2	1,669.1	م^3/كم	كمية المياه غير المحاسب عليها بالمتر المكعب لكل كم طولمن الشبكة في السنة
Non revenue water per connection per day	l/c/d	142.5	150.9	لتر/اشتراك/يوم	كمية المياه غير المحاسب عليها لكل اشتراك في اليوم
Sewerage Coverage (Based on population served by water network)	%	35%	36%	%	نسبة تغطية خدمة الصرف الصحي

Financial Indicators	Unit	2022	2023	وحدة	المؤشرات المالية
Average Selling Price per cubic meter of water sold	NIS/m^3	5.2	5.1	شيكل / م^3	متوسط سعر بيع المتر المكعب من المياه
Operating costs per cubic meter of water sold	NIS/m^3	5.4	5.0	شيكل / م^3	التكاليف التشغيلية لكل متر مكعب من المياه المباعة
Collection Efficiency "Water Service"	%	52%	61%	%	كفاءة التحصيل "خدمة المياه"
Working Ratio "Water Service" (No)	No.	1.0	0.9	عدد	نسبة العمل "خدمة المياه"
Operating costs per cubic meter of collected wastewater	NIS/m^3	2.3	1.4	شيكل / م^3	التكاليف التشغيلية لكل متر مكعب من المياه العادمة المجمعة
Collection Efficiency "Wastewater Service"	%	-	-	%	كفاءة التحصيل "خدمة الصرف الصحي"
Working Ratio "Wastewater Service"	No.	0.8	0.3	عدد	نسبة العمل "خدمة الصرف الصحي"

Other Indicators	Unit	2022	2023	وحدة	مؤشرات أخرى
Staff Productivity Index "Water Service"	No.	-	2.3	عدد	معامل إنتاجية الموظف "خدمة المياه"

توزيع التكاليف التشغيلية - خدمة المياه
Operating costs allocation - Water Service

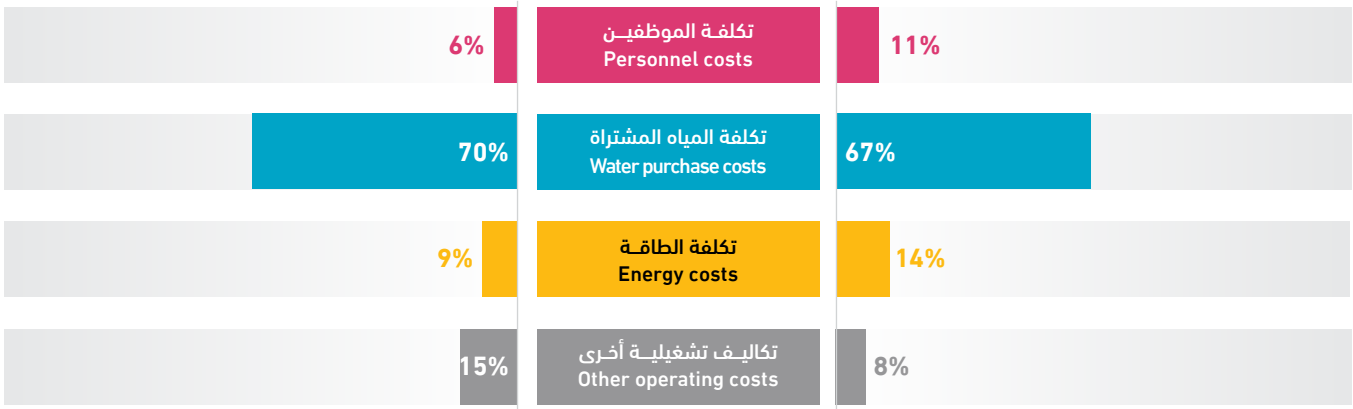

Jinsafut VC

Water & Wastewater Data **2022 - 2023**

مجلس قروي جينصافوط

بيانات المياه والصرف الصحي **2022 - 2023**

11V04

3,000	-	607	-	2	19 km	101,577 m³
Population served with water عدد السكان المخدومين بالمياه	Population served with WW عدد السكان المخدومين بالصرف الصحي	No. of water connections عدد اشتراكات المياه	No. of WW connections عدد اشتراكات الصرف الصحي	No. of employees (water and WW) عدد العاملين (مياه وصرف صحي)	Water network length طول شبكة المياه	Available water resources مصادر المياه المتوفرة

Technical Indicators	Unit	2022	2023	وحدة	المؤشرات الفنية
Average daily water consumption per capita at domestic level	l/c/d	38.3	81.1	لتر/فرد/يوم	المعدل اليومي لاستهلاك الفرد من المياه على المستوى المنزلي
Average daily water sold per capita based on total population	l/c/d	38.8	81.6	لتر/فرد/يوم	المعدل اليومي لاستهلاك الفرد من المياه المباعة على المستوى الكلي
Non Revenue Water (including bulk sales)	%	47%	12%	%	النسبة المئوية للمياه غير المحاسب عليها (الفاقد) -تشمل مبيعات الجملة
Non Revenue water as cubic meter per km per year	m^3/km	2,519.3	645.7	م³/كم	كمية المياه غير المحاسب عليها بالمتر المكعب لكل كم طولمن الشبكة في السنة
Non revenue water per connection per day	l/c/d	185.9	55.4	لتر/اشتراك/يوم	كمية المياه غير المحاسب عليها لكل اشتراك في اليوم
Sewerage Coverage (Based on population served by water network)	%	-	-	%	نسبة تغطية خدمة الصرف الصحي

Financial Indicators	Unit	2022	2023	وحدة	المؤشرات المالية
Average Selling Price per cubic meter of water sold	NIS/m^3	5.0	5.0	شيكل / م³	متوسط سعر بيع المتر المكعب من المياه
Operating costs per cubic meter of water sold	NIS/m^3	7.1	5.7	شيكل / م³	التكاليف التشغيلية لكل متر مكعب من المياه المباعة
Collection Efficiency "Water Service"	%	100%	69%	%	كفاءة التحصيل "خدمة المياه"
Working Ratio "Water Service" (No)	No.	1.4	1.1	عدد	نسبة العمل "خدمة المياه"
Operating costs per cubic meter of collected wastewater	NIS/m^3	-	-	شيكل / م³	التكاليف التشغيلية لكل متر مكعب من المياه العادمة المجمعة
Collection Efficiency "Wastewater Service"	%	-	-	%	كفاءة التحصيل "خدمة الصرف الصحي"
Working Ratio "Wastewater Service"	No.	-	-	عدد	نسبة العمل "خدمة الصرف الصحي"

Other Indicators	Unit	2022	2023	وحدة	مؤشرات أخرى
Staff Productivity Index "Water Service"	No.	-	3.3	عدد	معامل إنتاجية الموظف "خدمة المياه"

توزيع التكاليف التشغيلية - خدمة المياه
Operating costs allocation - Water Service

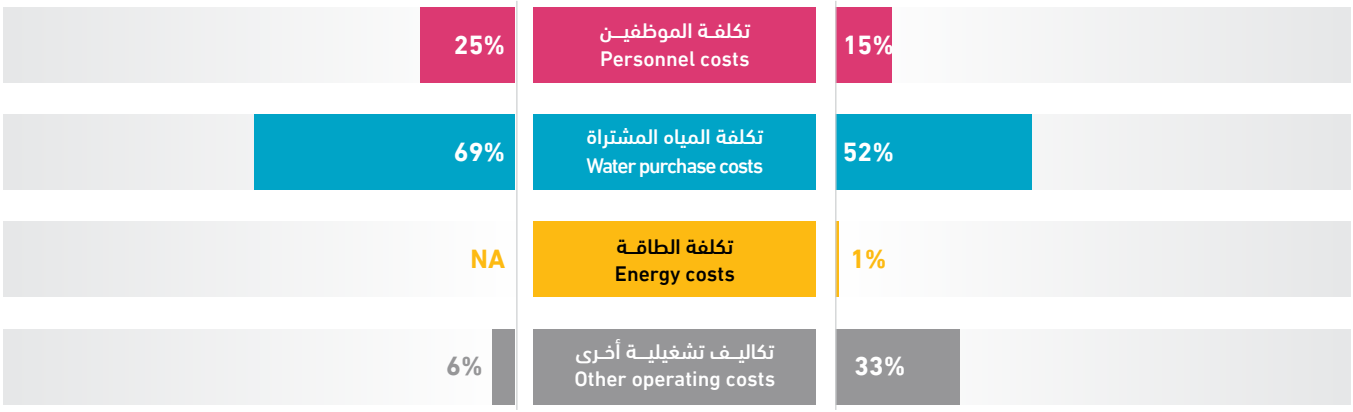

Ras A'tiya / Ras at Tira VC

Water & Wastewater Data **2022 - 2023**

مجلس قروي راس عطية / راس الطيرة

بيانات المياه والصرف الصحي **2022 - 2023**

11V05

2,850
Population served with water
عدد السكان المخدومين بالمياه

1,450
Population served with WW
عدد السكان المخدومين بالصرف الصحي

631
No. of water connections
عدد اشتراكات المياه

85
No. of WW connections
عدد اشتراكات الصرف الصحي

2
No. of employees (water and WW)
عدد العاملين (مياه وصرف صحي)

15.20 km
Water network length
طول شبكة المياه

231,055 m^3
Available water resources
مصادر المياه المتوفرة

Technical Indicators	Unit	2022	2023	وحدة	المؤشرات الفنية
Average daily water consumption per capita at domestic level	l/c/d	164.1	175.9	لتر/فرد/يوم	المعدل اليومي لاستهلاك الفرد من المياه على المستوى المنزلي
Average daily water sold per capita based on total population	l/c/d	165.9	175.9	لتر/فرد/يوم	المعدل اليومي لاستهلاك الفرد من المياه المباعة على المستوى الكلي
Non Revenue Water (including bulk sales)	%	17%	21%	%	النسبة المئوية للمياه غير المحاسب عليها (الفاقد) -تشمل مبيعات الجملة
Non Revenue water as cubic meter per km per year	m^3/km	2,429.3	3,166.1	م^3/كم	كمية المياه غير المحاسب عليها بالمتر المكعب لكل كم طولمن الشبكة في السنة
Non revenue water per connection per day	l/c/d	235.5	209.0	لتر/اشتراك/يوم	كمية المياه غير المحاسب عليها لكل اشتراك في اليوم
Sewerage Coverage (Based on population served by water network)	%	51%	51%	%	نسبة تغطية خدمة الصرف الصحي

Financial Indicators	Unit	2022	2023	وحدة	المؤشرات المالية
Average Selling Price per cubic meter of water sold	NIS/m^3	1.7	2.0	شيكل / م^3	متوسط سعر بيع المتر المكعب من المياه
Operating costs per cubic meter of water sold	NIS/m^3	2.1	2.4	شيكل / م^3	التكاليف التشغيلية لكل متر مكعب من المياه المباعة
Collection Efficiency "Water Service"	%	66%	80%	%	كفاءة التحصيل "خدمة المياه"
Working Ratio "Water Service" (No)	No.	1.1	1.1	عدد	نسبة العمل "خدمة المياه"
Operating costs per cubic meter of collected wastewater	NIS/m^3	-	-	شيكل / م^3	التكاليف التشغيلية لكل متر مكعب من المياه العادمة المجمعة
Collection Efficiency "Wastewater Service"	%	100%	100%	%	كفاءة التحصيل "خدمة الصرف الصحي"
Working Ratio "Wastewater Service"	No.	0.8	2.2	عدد	نسبة العمل "خدمة الصرف الصحي"

Other Indicators	Unit	2022	2023	وحدة	مؤشرات أخرى
Staff Productivity Index "Water Service"	No.	-	1.6	عدد	معامل إنتاجية الموظف "خدمة المياه"

توزيع التكاليف التشغيلية - خدمة المياه
Operating costs allocation - Water Service

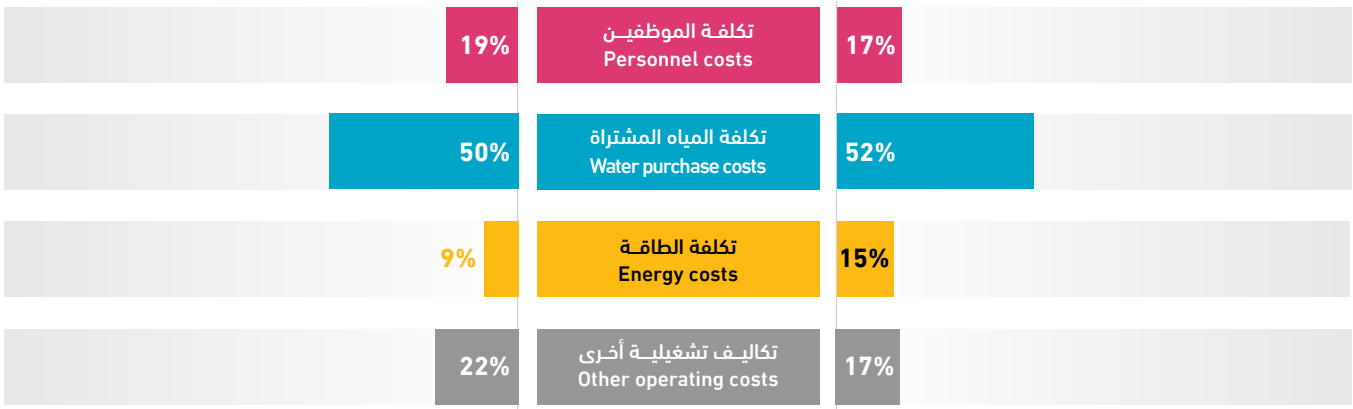

Amatin VC

Water & Wastewater Data **2022 - 2023**

مجلس قروي اماتين

بيانات المياه والصرف الصحي **2022 - 2023**

11V06

3,000
Population served with water
عدد السكان المخدومين بالمياه

-
Population served with WW
عدد السكان المخدومين بالصرف الصحي

720
No. of water connections
عدد اشتراكات المياه

-
No. of WW connections
عدد اشتراكات الصرف الصحي

2
No. of employees (water and WW)
عدد العاملين (مياه وصرف صحي)

15 km
Water network length
طول شبكة المياه

164,794 m³
Available water resources
مصادر المياه المتوفرة

Technical Indicators	Unit	2022	2023	وحدة	المؤشرات الفنية
Average daily water consumption per capita at domestic level	l/c/d	109.8	95.1	لتر/فرد/يوم	المعدل اليومي لاستهلاك الفرد من المياه على المستوى المنزلي
Average daily water sold per capita based on total population	l/c/d	109.8	95.1	لتر/فرد/يوم	المعدل اليومي لاستهلاك الفرد من المياه المباعة على المستوى الكلي
Non Revenue Water (including bulk sales)	%	19%	14%	%	النسبة المئوية للمياه غير المحاسب عليها (الفاقد) -تشمل مبيعات الجملة
Non Revenue water as cubic meter per km per year	m^3/km	1,528.3	1,561.5	م³/كم	كمية المياه غير المحاسب عليها بالمتر المكعب لكل كم طولمن الشبكة في السنة
Non revenue water per connection per day	l/c/d	89.7	89.1	لتر/اشتراك/يوم	كمية المياه غير المحاسب عليها لكل اشتراك في اليوم
Sewerage Coverage (Based on population served by water network)	%	-	-	%	نسبة تغطية خدمة الصرف الصحي

Financial Indicators	Unit	2022	2023	وحدة	المؤشرات المالية
Average Selling Price per cubic meter of water sold	NIS/m^3	3.8	3.9	شيكل / م³	متوسط سعر بيع المتر المكعب من المياه
Operating costs per cubic meter of water sold	NIS/m^3	5.7	5.1	شيكل / م³	التكاليف التشغيلية لكل متر مكعب من المياه المباعة
Collection Efficiency "Water Service"	%	23%	9%	%	كفاءة التحصيل "خدمة المياه"
Working Ratio "Water Service" (No)	No.	1.4	1.2	عدد	نسبة العمل "خدمة المياه"
Operating costs per cubic meter of collected wastewater	NIS/m^3	-	-	شيكل / م³	التكاليف التشغيلية لكل متر مكعب من المياه العادمة المجمعة
Collection Efficiency "Wastewater Service"	%	-	-	%	كفاءة التحصيل "خدمة الصرف الصحي"
Working Ratio "Wastewater Service"	No.	-	-	عدد	نسبة العمل "خدمة الصرف الصحي"

Other Indicators	Unit	2022	2023	وحدة	مؤشرات أخرى
Staff Productivity Index "Water Service"	No.	-	2.8	عدد	معامل إنتاجية الموظف "خدمة المياه"

توزيع التكاليف التشغيلية - خدمة المياه
Operating costs allocation - Water Service

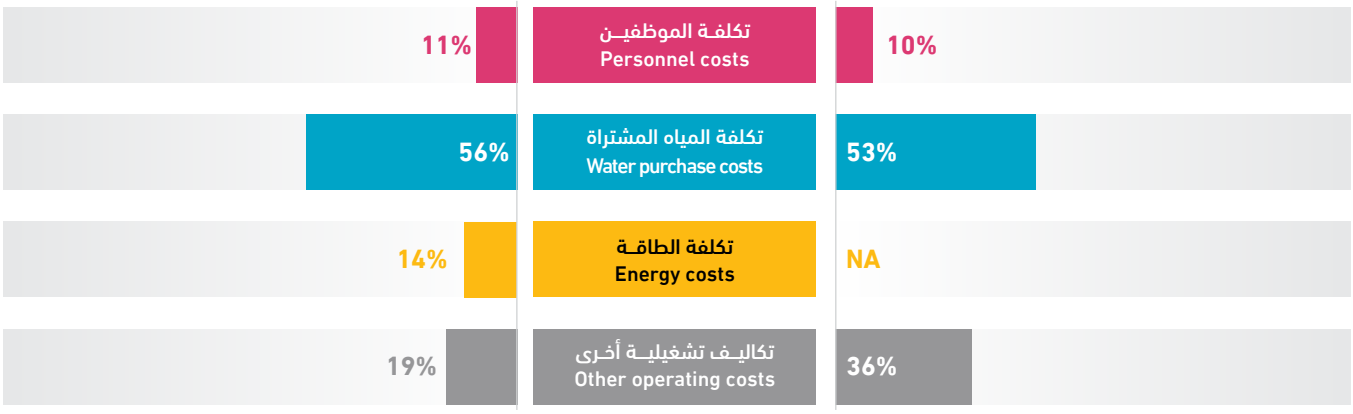

A'zzun A'tma VC

Water & Wastewater Data **2022 - 2023**

مجلس قروي عزون عتمة

بيانات المياه والصرف الصحي **2022 - 2023**

11V07

2,650	-	553	-	1	19 km	132,500 m³
Population served with water عدد السكان المخدومين بالمياه	Population served with WW عدد السكان المخدومين بالصرف الصحي	No. of water connections عدد اشتراكات المياه	No. of WW connections عدد اشتراكات الصرف الصحي	No. of employees (water and WW) عدد العاملين (مياه وصرف صحي)	Water network length طول شبكة المياه	Available water resources مصادر المياه المتوفرة

Technical Indicators	Unit	2022	2023	وحدة	المؤشرات الفنية
Average daily water consumption per capita at domestic level	l/c/d	146.9	125.2	لتر/فرد/يوم	المعدل اليومي لاستهلاك الفرد من المياه على المستوى المنزلي
Average daily water sold per capita based on total population	l/c/d	146.9	125.2	لتر/فرد/يوم	المعدل اليومي لاستهلاك الفرد من المياه المباعة على المستوى الكلي
Non Revenue Water (including bulk sales)	%	14%	9%	%	النسبة المئوية للمياه غير المحاسب عليها (الفاقد) -تشمل مبيعات الجملة
Non Revenue water as cubic meter per km per year	m³/km	1,142.9	599.1	م³/كم	كمية المياه غير المحاسب عليها بالمتر المكعب لكل كم طولمن الشبكة في السنة
Non revenue water per connection per day	l/c/d	105.4	56.4	لتر/اشتراك/يوم	كمية المياه غير المحاسب عليها لكل اشتراك في اليوم
Sewerage Coverage (Based on population served by water network)	%	-	-	%	نسبة تغطية خدمة الصرف الصحي

Financial Indicators	Unit	2022	2023	وحدة	المؤشرات المالية
Average Selling Price per cubic meter of water sold	NIS/m³	3.1	3.0	شيكل / م³	متوسط سعر بيع المتر المكعب من المياه
Operating costs per cubic meter of water sold	NIS/m³	-	1.9	شيكل / م³	التكاليف التشغيلية لكل متر مكعب من المياه المباعة
Collection Efficiency "Water Service"	%	83%	71%	%	كفاءة التحصيل "خدمة المياه"
Working Ratio "Water Service" (No)	No.	-	0.6	عدد	نسبة العمل "خدمة المياه"
Operating costs per cubic meter of collected wastewater	NIS/m³	-	-	شيكل / م³	التكاليف التشغيلية لكل متر مكعب من المياه العادمة المجمعة
Collection Efficiency "Wastewater Service"	%	-	-	%	كفاءة التحصيل "خدمة الصرف الصحي"
Working Ratio "Wastewater Service"	No.	-	-	عدد	نسبة العمل "خدمة الصرف الصحي"

Other Indicators	Unit	2022	2023	وحدة	مؤشرات أخرى
Staff Productivity Index "Water Service"	No.	-	1.8	عدد	معامل إنتاجية الموظف "خدمة المياه"

توزيع التكاليف التشغيلية - خدمة المياه
Operating costs allocation - Water Service

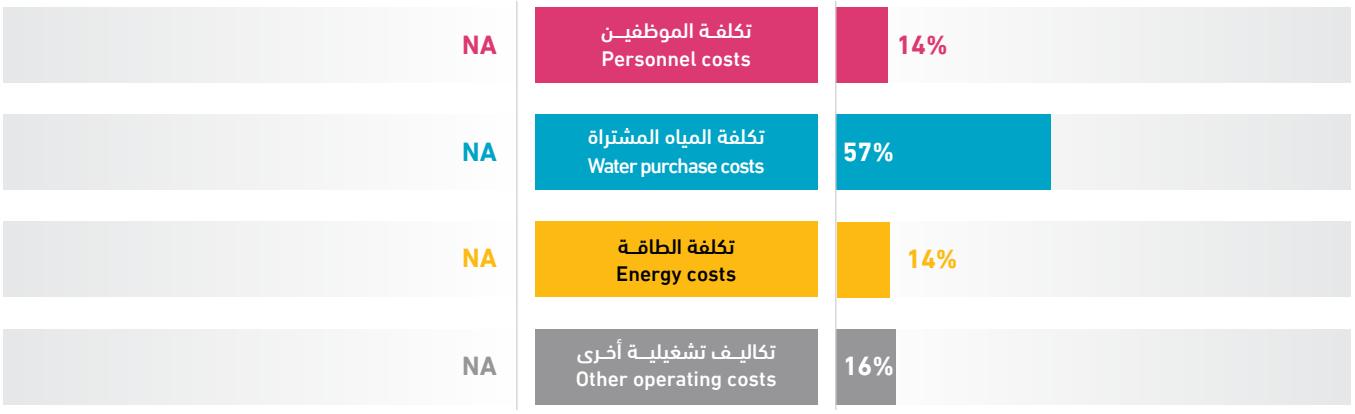

Jit VC

Water & Wastewater Data **2022 - 2023**

مجلس قروي جيت

بيانات المياه والصرف الصحي **2022 - 2023**

11V08

94,222 m³	9.50 km	2	-	560	-	2,780
Available water resources مصادر المياه المتوفرة	Water network length طول شبكة المياه	No. of employees (water and WW) عدد العاملين (مياه وصرف صحي)	No. of WW connections عدد اشتراكات الصرف الصحي	No. of water connections عدد اشتراكات المياه	Population served with WW عدد السكان المخدومين بالصرف الصحي	Population served with water عدد السكان المخدومين بالمياه

Technical Indicators	Unit	2022	2023	وحدة	المؤشرات الفنية
Average daily water consumption per capita at domestic level	l/c/d	93.7	73.6	لتر/فرد/يوم	المعدل اليومي لاستهلاك الفرد من المياه على المستوى المنزلي
Average daily water sold per capita based on total population	l/c/d	72.8	74.5	لتر/فرد/يوم	المعدل اليومي لاستهلاك الفرد من المياه المباعة على المستوى الكلي
Non Revenue Water (including bulk sales)	%	23%	20%	%	النسبة المئوية للمياه غير المحاسب عليها (الفاقد) -تشمل مبيعات الجملة
Non Revenue water as cubic meter per km per year	m³/km	2,378.0	1,958.7	م³/كم	كمية المياه غير المحاسب عليها بالمتر المكعب لكل كم طولمن الشبكة في السنة
Non revenue water per connection per day	l/c/d	141.6	91.0	لتر/اشتراك/يوم	كمية المياه غير المحاسب عليها لكل اشتراك في اليوم
Sewerage Coverage (Based on population served by water network)	%	-	-	%	نسبة تغطية خدمة الصرف الصحي

Financial Indicators	Unit	2022	2023	وحدة	المؤشرات المالية
Average Selling Price per cubic meter of water sold	NIS/m³	4.4	3.2	شيكل / م³	متوسط سعر بيع المتر المكعب من المياه
Operating costs per cubic meter of water sold	NIS/m³	4.3	3.9	شيكل / م³	التكاليف التشغيلية لكل متر مكعب من المياه المباعة
Collection Efficiency "Water Service"	%	73%	87%	%	كفاءة التحصيل "خدمة المياه"
Working Ratio "Water Service" (No)	No.	1.0	1.2	عدد	نسبة العمل "خدمة المياه"
Operating costs per cubic meter of collected wastewater	NIS/m³	-	-	شيكل / م³	التكاليف التشغيلية لكل متر مكعب من المياه العادمة المجمعة
Collection Efficiency "Wastewater Service"	%	-	-	%	كفاءة التحصيل "خدمة الصرف الصحي"
Working Ratio "Wastewater Service"	No.	-	-	عدد	نسبة العمل "خدمة الصرف الصحي"

Other Indicators	Unit	2022	2023	وحدة	مؤشرات أخرى
Staff Productivity Index "Water Service"	No.	-	3.6	عدد	معامل إنتاجية الموظف "خدمة المياه"

توزيع التكاليف التشغيلية - خدمة المياه
Operating costs allocation - Water Service

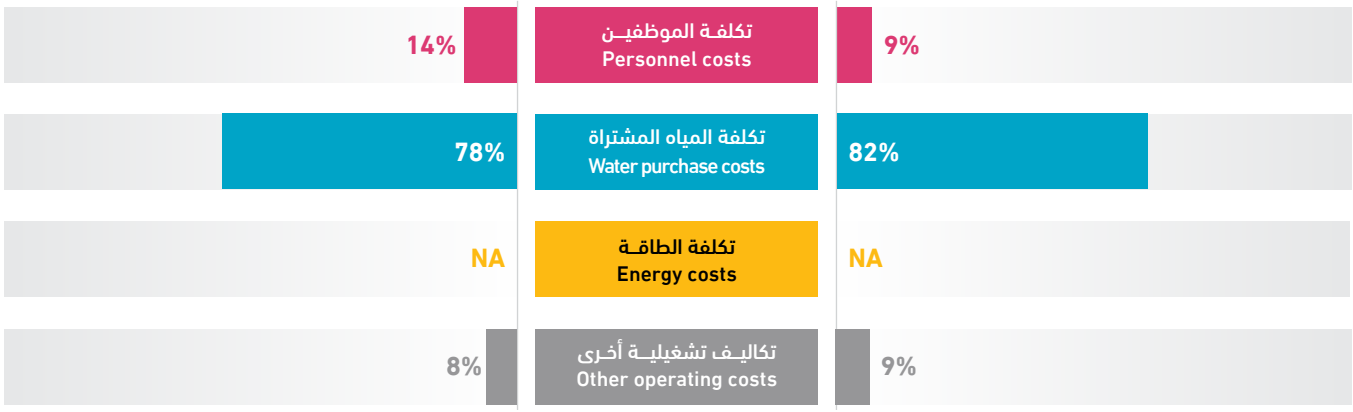

An Nabi Elyas VC

Water & Wastewater Data **2022 - 2023**

مجلس قروي النبي الياس

بيانات المياه والصرف الصحي **2022 - 2023**

11V09

1,524	-	646	-	2	20 km	216,000 m³
Population served with water عدد السكان المخدومين بالمياه	Population served with WW عدد السكان المخدومين بالصرف الصحي	No. of water connections عدد اشتراكات المياه	No. of WW connections عدد اشتراكات الصرف الصحي	No. of employees (water and WW) عدد العاملين (مياه وصرف صحي)	Water network length طول شبكة المياه	Available water resources مصادر المياه المتوفرة

Technical Indicators	Unit	2022	2023	وحدة	المؤشرات الفنية
Average daily water consumption per capita at domestic level	l/c/d	233.8	348.8	لتر/فرد/يوم	المعدل اليومي لاستهلاك الفرد من المياه على المستوى المنزلي
Average daily water sold per capita based on total population	l/c/d	233.8	353.1	لتر/فرد/يوم	المعدل اليومي لاستهلاك الفرد من المياه المباعة على المستوى الكلي
Non Revenue Water (including bulk sales)	%	26%	9%	%	النسبة المئوية للمياه غير المحاسب عليها (الفاقد) -تشمل مبيعات الجملة
Non Revenue water as cubic meter per km per year	m^3/km	2,250.0	980.0	م³/كم	كمية المياه غير المحاسب عليها بالمتر المكعب لكل كم طولمن الشبكة في السنة
Non revenue water per connection per day	l/c/d	205.5	83.1	لتر/اشتراك/يوم	كمية المياه غير المحاسب عليها لكل اشتراك في اليوم
Sewerage Coverage (Based on population served by water network)	%	-	-	%	نسبة تغطية خدمة الصرف الصحي

Financial Indicators	Unit	2022	2023	وحدة	المؤشرات المالية
Average Selling Price per cubic meter of water sold	NIS/m^3	4.0	4.0	شيكل / م³	متوسط سعر بيع المتر المكعب من المياه
Operating costs per cubic meter of water sold	NIS/m^3	2.9	2.5	شيكل / م³	التكاليف التشغيلية لكل متر مكعب من المياه المباعة
Collection Efficiency "Water Service"	%	69%	46%	%	كفاءة التحصيل "خدمة المياه"
Working Ratio "Water Service" (No)	No.	0.6	0.6	عدد	نسبة العمل "خدمة المياه"
Operating costs per cubic meter of collected wastewater	NIS/m^3	-	-	شيكل / م³	التكاليف التشغيلية لكل متر مكعب من المياه العادمة المجمعة
Collection Efficiency "Wastewater Service"	%	-	-	%	كفاءة التحصيل "خدمة الصرف الصحي"
Working Ratio "Wastewater Service"	No.	-	-	عدد	نسبة العمل "خدمة الصرف الصحي"

Other Indicators	Unit	2022	2023	وحدة	مؤشرات أخرى
Staff Productivity Index "Water Service"	No.	-	3.1	عدد	معامل إنتاجية الموظف "خدمة المياه"

توزيع التكاليف التشغيلية - خدمة المياه
Operating costs allocation - Water Service

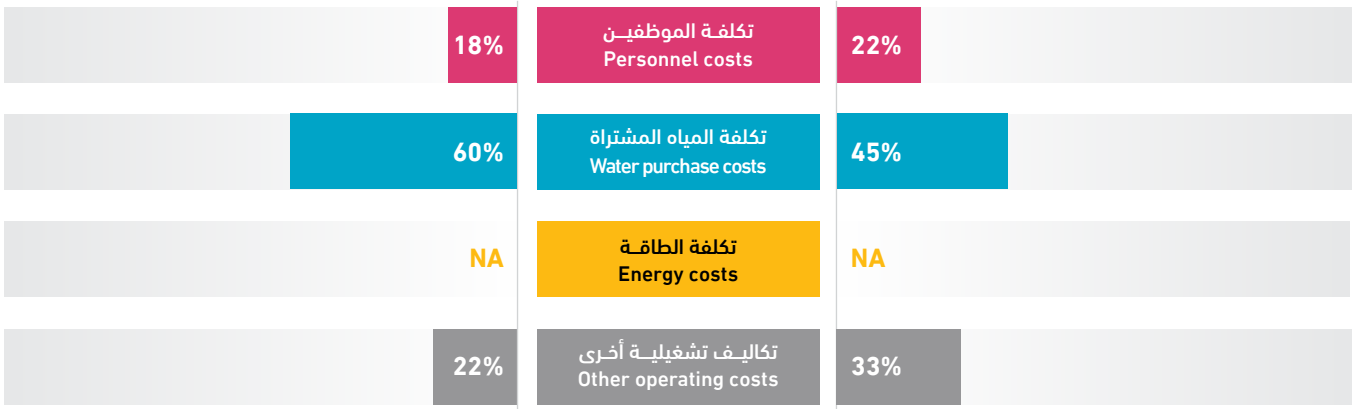

Al Funduq VC

Water & Wastewater Data **2022 - 2023**

مجلس قروي الفندق

بيانات المياه والصرف الصحي **2022 - 2023**

11V10

1,750
Population served with water
عدد السكان المخدومين بالمياه

-
Population served with WW
عدد السكان المخدومين بالصرف الصحي

405
No. of water connections
عدد اشتراكات المياه

-
No. of WW connections
عدد اشتراكات الصرف الصحي

2
No. of employees (water and WW)
عدد العاملين (مياه وصرف صحي)

5 km
Water network length
طول شبكة المياه

64,839 m³
Available water resources
مصادر المياه المتوفرة

Technical Indicators	Unit	2022	2023	وحدة	المؤشرات الفنية
Average daily water consumption per capita at domestic level	l/c/d	96.2	80.0	لتر/فرد/يوم	المعدل اليومي لاستهلاك الفرد من المياه على المستوى المنزلي
Average daily water sold per capita based on total population	l/c/d	96.2	80.0	لتر/فرد/يوم	المعدل اليومي لاستهلاك الفرد من المياه المباعة على المستوى الكلي
Non Revenue Water (including bulk sales)	%	15%	21%	%	النسبة المئوية للمياه غير المحاسب عليها (الفاقد) -تشمل مبيعات الجملة
Non Revenue water as cubic meter per km per year	m^3/km	2,396.3	2,754.6	م³/كم	كمية المياه غير المحاسب عليها بالمتر المكعب لكل كم طولمن الشبكة في السنة
Non revenue water per connection per day	l/c/d	66.5	93.2	لتر/اشتراك/يوم	كمية المياه غير المحاسب عليها لكل اشتراك في اليوم
Sewerage Coverage (Based on population served by water network)	%	-	-	%	نسبة تغطية خدمة الصرف الصحي

Financial Indicators	Unit	2022	2023	وحدة	المؤشرات المالية
Average Selling Price per cubic meter of water sold	NIS/m^3	5.0	5.5	شيكل / م³	متوسط سعر بيع المتر المكعب من المياه
Operating costs per cubic meter of water sold	NIS/m^3	4.4	5.0	شيكل / م³	التكاليف التشغيلية لكل متر مكعب من المياه المباعة
Collection Efficiency "Water Service"	%	41%	44%	%	كفاءة التحصيل "خدمة المياه"
Working Ratio "Water Service" (No)	No.	0.9	0.9	عدد	نسبة العمل "خدمة المياه"
Operating costs per cubic meter of collected wastewater	NIS/m^3	-	-	شيكل / م³	التكاليف التشغيلية لكل متر مكعب من المياه العادمة المجمعة
Collection Efficiency "Wastewater Service"	%	-	-	%	كفاءة التحصيل "خدمة الصرف الصحي"
Working Ratio "Wastewater Service"	No.	-	-	عدد	نسبة العمل "خدمة الصرف الصحي"

Other Indicators	Unit	2022	2023	وحدة	مؤشرات أخرى
Staff Productivity Index "Water Service"	No.	-	4.9	عدد	معامل إنتاجية الموظف "خدمة المياه"

توزيع التكاليف التشغيلية - خدمة المياه
Operating costs allocation - Water Service

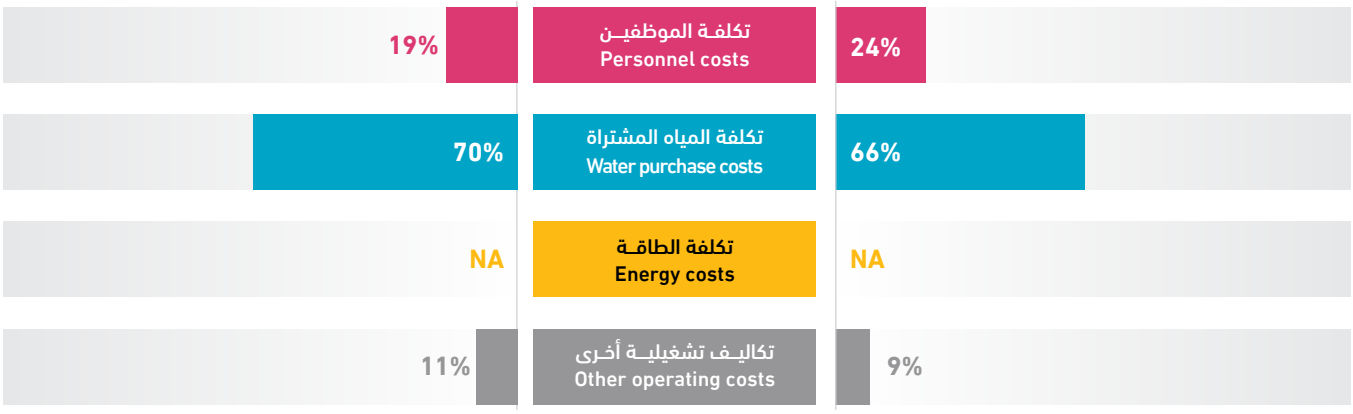

Beit Amin VC

Water & Wastewater Data **2022 - 2023**

مجلس قروي بيت امين

بيانات المياه والصرف الصحي **2022 - 2023**

11V11

1,450	-	295	-	2	15.70 km	86,589 m³
Population served with water عدد السكان المخدومين بالمياه	Population served with WW عدد السكان المخدومين بالصرف الصحي	No. of water connections عدد اشتراكات المياه	No. of WW connections عدد اشتراكات الصرف الصحي	No. of employees (water and WW) عدد العاملين (مياه وصرف صحي)	Water network length طول شبكة المياه	Available water resources مصادر المياه المتوفرة

Technical Indicators	Unit	2022	2023	وحدة	المؤشرات الفنية
Average daily water consumption per capita at domestic level	l/c/d	123.3	131.6	لتر/فرد/يوم	المعدل اليومي لاستهلاك الفرد من المياه على المستوى المنزلي
Average daily water sold per capita based on total population	l/c/d	123.3	131.6	لتر/فرد/يوم	المعدل اليومي لاستهلاك الفرد من المياه المباعة على المستوى الكلي
Non Revenue Water (including bulk sales)	%	21%	20%	%	النسبة المئوية للمياه غير المحاسب عليها (الفاقد) -تشمل مبيعات الجملة
Non Revenue water as cubic meter per km per year	m³/km	1,096.8	1,079.2	م³/كم	كمية المياه غير المحاسب عليها بالمتر المكعب لكل كم طولمن الشبكة في السنة
Non revenue water per connection per day	l/c/d	143.3	157.4	لتر/اشتراك/يوم	كمية المياه غير المحاسب عليها لكل اشتراك في اليوم
Sewerage Coverage (Based on population served by water network)	%	-	-	%	نسبة تغطية خدمة الصرف الصحي

Financial Indicators	Unit	2022	2023	وحدة	المؤشرات المالية
Average Selling Price per cubic meter of water sold	NIS/m³	3.0	3.5	شيكل / م³	متوسط سعر بيع المتر المكعب من المياه
Operating costs per cubic meter of water sold	NIS/m³	3.4	3.7	شيكل / م³	التكاليف التشغيلية لكل متر مكعب من المياه المباعة
Collection Efficiency "Water Service"	%	95%	100%	%	كفاءة التحصيل "خدمة المياه"
Working Ratio "Water Service" (No)	No.	1.0	1.0	عدد	نسبة العمل "خدمة المياه"
Operating costs per cubic meter of collected wastewater	NIS/m³	-	-	شيكل / م³	التكاليف التشغيلية لكل متر مكعب من المياه العادمة المجمعة
Collection Efficiency "Wastewater Service"	%	-	-	%	كفاءة التحصيل "خدمة الصرف الصحي"
Working Ratio "Wastewater Service"	No.	-	-	عدد	نسبة العمل "خدمة الصرف الصحي"

Other Indicators	Unit	2022	2023	وحدة	مؤشرات أخرى
Staff Productivity Index "Water Service"	No.	-	6.8	عدد	معامل إنتاجية الموظف "خدمة المياه"

توزيع التكاليف التشغيلية - خدمة المياه
Operating costs allocation - Water Service

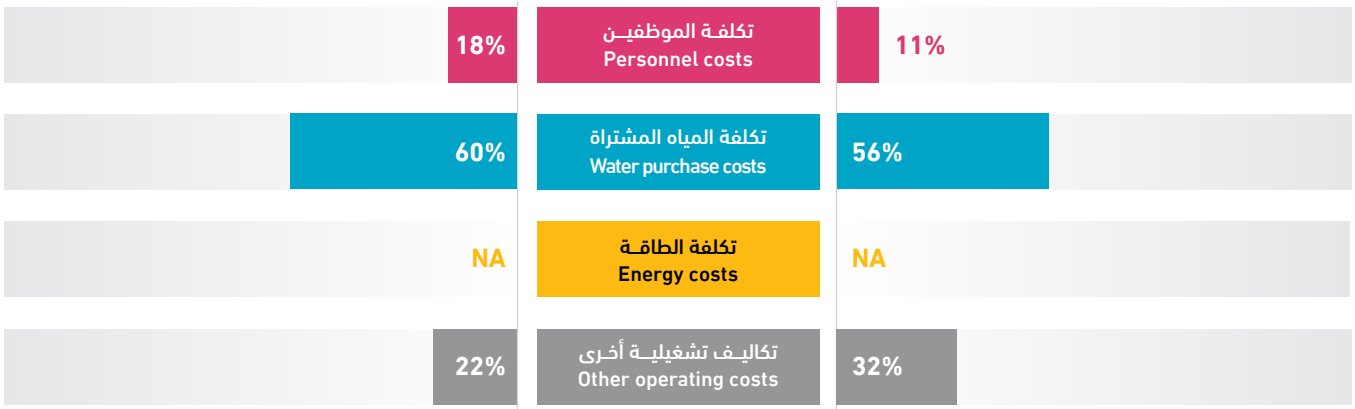

‘Isla VC

Water & Wastewater Data **2022 - 2023**

مجلس قروي عسلة

بيانات المياه والصرف الصحي **2022 - 2023**

11V12

1,240
Population served with water
عدد السكان المخدومين بالمياه

-
Population served with WW
عدد السكان المخدومين بالصرف الصحي

315
No. of water connections
عدد اشتراكات المياه

-
No. of WW connections
عدد اشتراكات الصرف الصحي

1
No. of employees (water and WW)
عدد العاملين (مياه وصرف صحي)

8 km
Water network length
طول شبكة المياه

104,071 m^3
Available water resources
مصادر المياه المتوفرة

Technical Indicators	Unit	2022	2023	وحدة	المؤشرات الفنية
Average daily water consumption per capita at domestic level	l/c/d	144.6	141.1	لتر/فرد/يوم	المعدل اليومي لاستهلاك الفرد من المياه على المستوى المنزلي
Average daily water sold per capita based on total population	l/c/d	144.6	141.1	لتر/فرد/يوم	المعدل اليومي لاستهلاك الفرد من المياه المباعة على المستوى الكلي
Non Revenue Water (including bulk sales)	%	47%	39%	%	النسبة المئوية للمياه غير المحاسب عليها (الفاقد) -تشمل مبيعات الجملة
Non Revenue water as cubic meter per km per year	m^3/km	7,625.7	5,026.6	م^3/كم	كمية المياه غير المحاسب عليها بالمتر المكعب لكل كم طولمن الشبكة في السنة
Non revenue water per connection per day	l/c/d	495.8	349.8	لتر/اشتراك/يوم	كمية المياه غير المحاسب عليها لكل اشتراك في اليوم
Sewerage Coverage (Based on population served by water network)	%	-	-	%	نسبة تغطية خدمة الصرف الصحي

Financial Indicators	Unit	2022	2023	وحدة	المؤشرات المالية
Average Selling Price per cubic meter of water sold	NIS/m^3	3.8	4.3	شيكل / م^3	متوسط سعر بيع المتر المكعب من المياه
Operating costs per cubic meter of water sold	NIS/m^3	5.7	5.5	شيكل / م^3	التكاليف التشغيلية لكل متر مكعب من المياه المباعة
Collection Efficiency "Water Service"	%	30%	100%	%	كفاءة التحصيل "خدمة المياه"
Working Ratio "Water Service" (No)	No.	1.4	1.2	عدد	نسبة العمل "خدمة المياه"
Operating costs per cubic meter of collected wastewater	NIS/m^3	-	-	شيكل / م^3	التكاليف التشغيلية لكل متر مكعب من المياه العادمة المجمعة
Collection Efficiency "Wastewater Service"	%	-	-	%	كفاءة التحصيل "خدمة الصرف الصحي"
Working Ratio "Wastewater Service"	No.	-	-	عدد	نسبة العمل "خدمة الصرف الصحي"

Other Indicators	Unit	2022	2023	وحدة	مؤشرات أخرى
Staff Productivity Index “Water Service”	No.	-	3.2	عدد	معامل إنتاجية الموظف ”خدمة المياه“

توزيع التكاليف التشغيلية - خدمة المياه
Operating costs allocation - Water Service

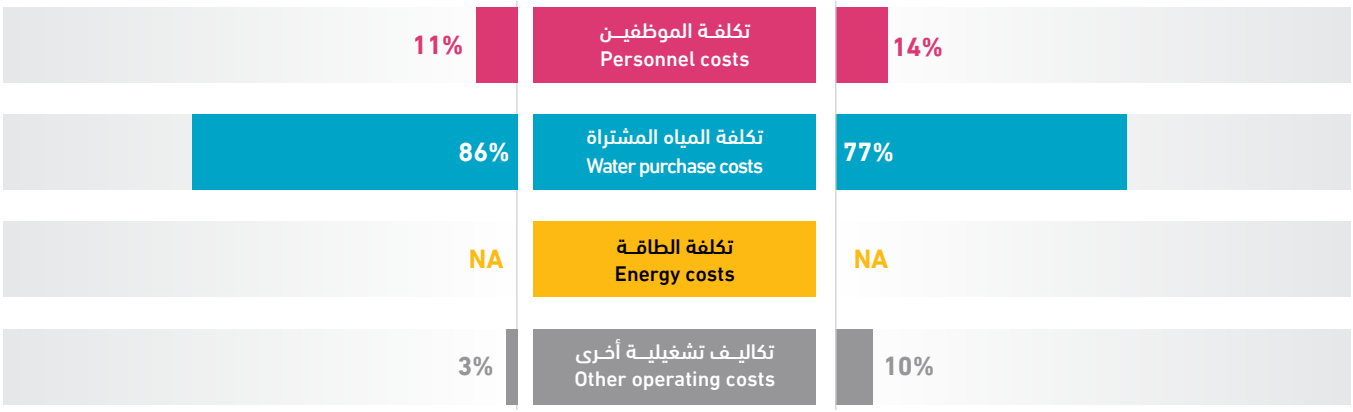

Kafr Laqif VC

Water & Wastewater Data **2022 - 2023**

مجلس قروي كفر لاقف

بيانات المياه والصرف الصحي **2022 - 2023**

11V13

1,250	-	440	-	2	6.80 km	108,876 m³
Population served with water عدد السكان المخدومين بالمياه	Population served with WW عدد السكان المخدومين بالصرف الصحي	No. of water connections عدد اشتراكات المياه	No. of WW connections عدد اشتراكات الصرف الصحي	No. of employees (water and WW) عدد العاملين (مياه وصرف صحي)	Water network length طول شبكة المياه	Available water resources مصادر المياه المتوفرة

Technical Indicators	Unit	2022	2023	وحدة	المؤشرات الفنية
Average daily water consumption per capita at domestic level	l/c/d	175.2	186.3	لتر/فرد/يوم	المعدل اليومي لاستهلاك الفرد من المياه على المستوى المنزلي
Average daily water sold per capita based on total population	l/c/d	175.2	186.3	لتر/فرد/يوم	المعدل اليومي لاستهلاك الفرد من المياه المباعة على المستوى الكلي
Non Revenue Water (including bulk sales)	%	9%	22%	%	النسبة المئوية للمياه غير المحاسب عليها (الفاقد) -تشمل مبيعات الجملة
Non Revenue water as cubic meter per km per year	m³/km	1,428.6	3,511.2	م³/كم	كمية المياه غير المحاسب عليها بالمتر المكعب لكل كم طولمن الشبكة في السنة
Non revenue water per connection per day	l/c/d	48.7	148.7	لتر/اشتراك/يوم	كمية المياه غير المحاسب عليها لكل اشتراك في اليوم
Sewerage Coverage (Based on population served by water network)	%	-	-	%	نسبة تغطية خدمة الصرف الصحي

Financial Indicators	Unit	2022	2023	وحدة	المؤشرات المالية
Average Selling Price per cubic meter of water sold	NIS/m³	5.3	5.0	شيكل / م³	متوسط سعر بيع المتر المكعب من المياه
Operating costs per cubic meter of water sold	NIS/m³	4.3	4.8	شيكل / م³	التكاليف التشغيلية لكل متر مكعب من المياه المباعة
Collection Efficiency "Water Service"	%	100%	83%	%	كفاءة التحصيل "خدمة المياه"
Working Ratio "Water Service" (No)	No.	0.7	0.8	عدد	نسبة العمل "خدمة المياه"
Operating costs per cubic meter of collected wastewater	NIS/m³	-	-	شيكل / م³	التكاليف التشغيلية لكل متر مكعب من المياه العادمة المجمعة
Collection Efficiency "Wastewater Service"	%	-	-	%	كفاءة التحصيل "خدمة الصرف الصحي"
Working Ratio "Wastewater Service"	No.	-	-	عدد	نسبة العمل "خدمة الصرف الصحي"

Other Indicators	Unit	2022	2023	وحدة	مؤشرات أخرى
Staff Productivity Index "Water Service"	No.	-	4.6	عدد	معامل إنتاجية الموظف "خدمة المياه"

توزيع التكاليف التشغيلية - خدمة المياه
Operating costs allocation - Water Service

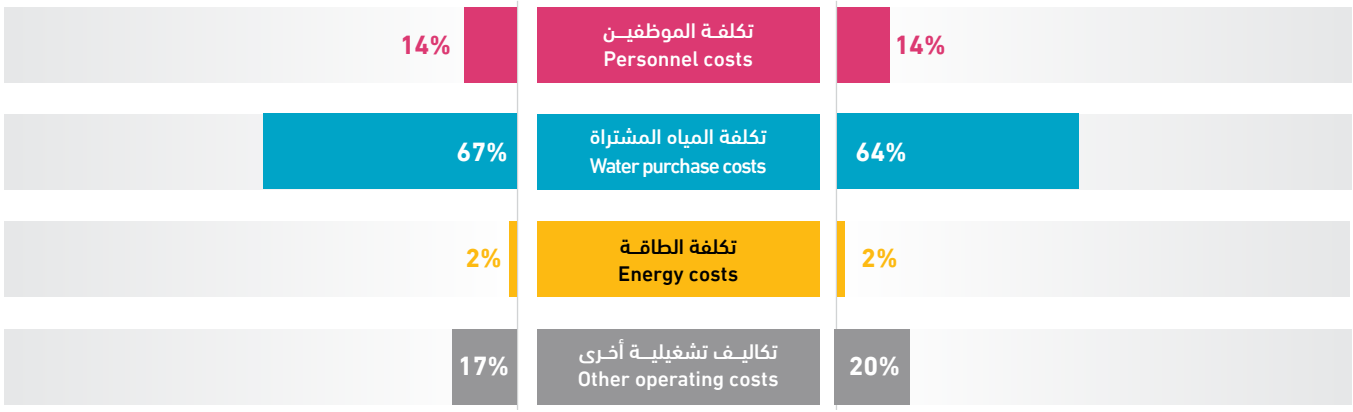

Falamya VC

Water & Wastewater Data **2022 - 2023**

مجلس قروي فلاميا

بيانات المياه والصرف الصحي **2022 - 2023**

11V12

840	-	168	-	-	4 km	61,126 m³
Population served with water عدد السكان المخدومين بالمياه	Population served with WW عدد السكان المخدومين بالصرف الصحي	No. of water connections عدد اشتراكات المياه	No. of WW connections عدد اشتراكات الصرف الصحي	No. of employees (water and WW) عدد العاملين (مياه وصرف صحي)	Water network length طول شبكة المياه	Available water resources مصادر المياه المتوفرة

Technical Indicators	Unit	2022	2023	وحدة	المؤشرات الفنية
Average daily water consumption per capita at domestic level	l/c/d	111.5	150.3	لتر/فرد/يوم	المعدل اليومي لاستهلاك الفرد من المياه على المستوى المنزلي
Average daily water sold per capita based on total population	l/c/d	111.5	153.5	لتر/فرد/يوم	المعدل اليومي لاستهلاك الفرد من المياه المباعة على المستوى الكلي
Non Revenue Water (including bulk sales)	%	25%	23%	%	النسبة المئوية للمياه غير المحاسب عليها (الفاقد) -تشمل مبيعات الجملة
Non Revenue water as cubic meter per km per year	m³/km	3,459.8	3,514.8	م³/كم	كمية المياه غير المحاسب عليها بالمتر المكعب لكل كم طولمن الشبكة في السنة
Non revenue water per connection per day	l/c/d	219.2	229.3	لتر/اشتراك/يوم	كمية المياه غير المحاسب عليها لكل اشتراك في اليوم
Sewerage Coverage (Based on population served by water network)	%	-	-	%	نسبة تغطية خدمة الصرف الصحي

Financial Indicators	Unit	2022	2023	وحدة	المؤشرات المالية
Average Selling Price per cubic meter of water sold	NIS/m³	2.7	2.5	شيكل / م³	متوسط سعر بيع المتر المكعب من المياه
Operating costs per cubic meter of water sold	NIS/m³	3.1	2.3	شيكل / م³	التكاليف التشغيلية لكل متر مكعب من المياه المباعة
Collection Efficiency "Water Service"	%	68%	58%	%	كفاءة التحصيل "خدمة المياه"
Working Ratio "Water Service" (No)	No.	1.1	0.9	عدد	نسبة العمل "خدمة المياه"
Operating costs per cubic meter of collected wastewater	NIS/m³	-	-	شيكل / م³	التكاليف التشغيلية لكل متر مكعب من المياه العادمة المجمعة
Collection Efficiency "Wastewater Service"	%	-	-	%	كفاءة التحصيل "خدمة الصرف الصحي"
Working Ratio "Wastewater Service"	No.	-	-	عدد	نسبة العمل "خدمة الصرف الصحي"

Other Indicators	Unit	2022	2023	وحدة	مؤشرات أخرى
Staff Productivity Index "Water Service"	No.	-	-	عدد	معامل إنتاجية الموظف "خدمة المياه"

توزيع التكاليف التشغيلية - خدمة المياه
Operating costs allocation - Water Service

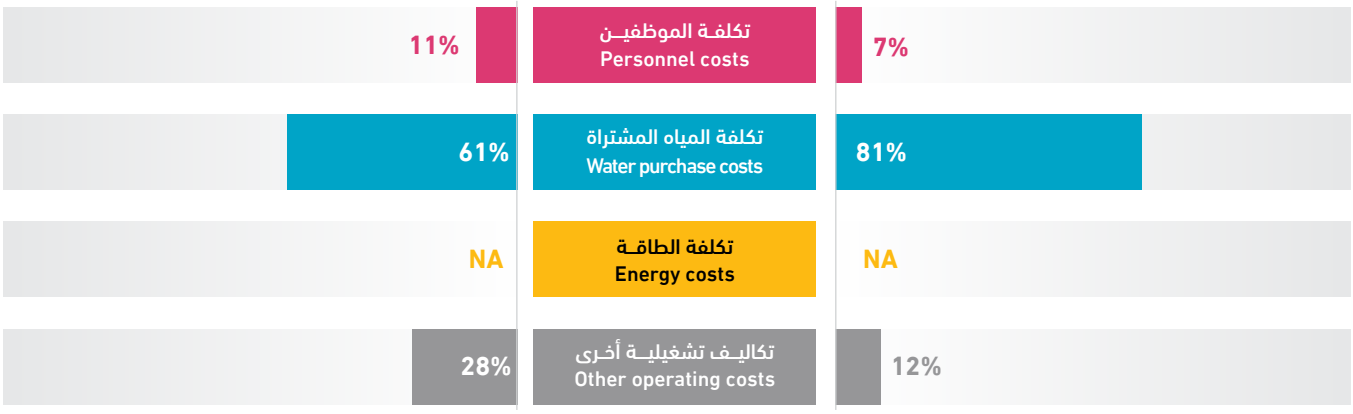

Baqat al Hatab VC

Water & Wastewater Data **2022 - 2023**

مجلس قروي باقة الحطب

بيانات المياه والصرف الصحي **2022 - 2023**

11V15

2,500	-	550	-	1	8 km	134,138 m³
Population served with water عدد السكان المخدومين بالمياه	Population served with WW عدد السكان المخدومين بالصرف الصحي	No. of water connections عدد اشتراكات المياه	No. of WW connections عدد اشتراكات الصرف الصحي	No. of employees (water and WW) عدد العاملين (مياه وصرف صحي)	Water network length طول شبكة المياه	Available water resources مصادر المياه المتوفرة

Technical Indicators	Unit	2022	2023	وحدة	المؤشرات الفنية
Average daily water consumption per capita at domestic level	l/c/d	60.1	87.6	لتر/فرد/يوم	المعدل اليومي لاستهلاك الفرد من المياه على المستوى المنزلي
Average daily water sold per capita based on total population	l/c/d	78.0	87.6	لتر/فرد/يوم	المعدل اليومي لاستهلاك الفرد من المياه المباعة على المستوى الكلي
Non Revenue Water (including bulk sales)	%	25%	38%	%	النسبة المئوية للمياه غير المحاسب عليها (الفاقد) -تشمل مبيعات الجملة
Non Revenue water as cubic meter per km per year	m³/km	3,276.0	6,440.4	م³/كم	كمية المياه غير المحاسب عليها بالمتر المكعب لكل كم طولمن الشبكة في السنة
Non revenue water per connection per day	l/c/d	146.1	256.7	لتر/اشتراك/يوم	كمية المياه غير المحاسب عليها لكل اشتراك في اليوم
Sewerage Coverage (Based on population served by water network)	%	-	-	%	نسبة تغطية خدمة الصرف الصحي

Financial Indicators	Unit	2022	2023	وحدة	المؤشرات المالية
Average Selling Price per cubic meter of water sold	NIS/m³	5.0	5.0	شيكل / م³	متوسط سعر بيع المتر المكعب من المياه
Operating costs per cubic meter of water sold	NIS/m³	5.2	3.8	شيكل / م³	التكاليف التشغيلية لكل متر مكعب من المياه المباعة
Collection Efficiency "Water Service"	%	55%	59%	%	كفاءة التحصيل "خدمة المياه"
Working Ratio "Water Service" (No)	No.	1.0	0.7	عدد	نسبة العمل "خدمة المياه"
Operating costs per cubic meter of collected wastewater	NIS/m³	-	-	شيكل / م³	التكاليف التشغيلية لكل متر مكعب من المياه العادمة المجمعة
Collection Efficiency "Wastewater Service"	%	-	-	%	كفاءة التحصيل "خدمة الصرف الصحي"
Working Ratio "Wastewater Service"	No.	-	-	عدد	نسبة العمل "خدمة الصرف الصحي"

Other Indicators	Unit	2022	2023	وحدة	مؤشرات أخرى
Staff Productivity Index "Water Service"	No.	-	1.8	عدد	معامل إنتاجية الموظف "خدمة المياه"

توزيع التكاليف التشغيلية - خدمة المياه
Operating costs allocation - Water Service

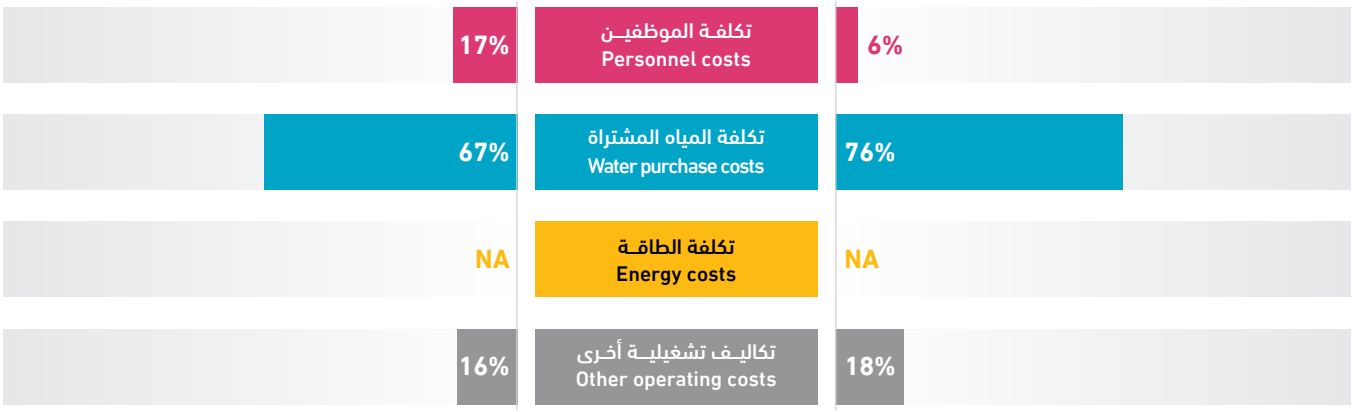

Seir VC

Water & Wastewater Data **2022 - 2023**

مجلس قروي صيـــر

بيانات المياه والصرف الصحي **2022 - 2023**

11V16

745	250	329	60	2	12.50 km	81,960 m³
Population served with water	Population served with WW	No. of water connections	No. of WW connections	No. of employees (water and WW)	Water network length	Available water resources
عدد السكان المخدومين بالمياه	عدد السكان المخدومين بالصرف الصحي	عدد اشتراكات المياه	عدد اشتراكات الصرف الصحي	عدد العاملين (مياه وصرف صحي)	طول شبكة المياه	مصادر المياه المتوفرة

Technical Indicators	Unit	2022	2023	وحدة	المؤشرات الفنية
Average daily water consumption per capita at domestic level	l/c/d	251.6	207.1	لتر/فرد/يوم	المعدل اليومي لاستهلاك الفرد من المياه على المستوى المنزلي
Average daily water sold per capita based on total population	l/c/d	251.6	207.1	لتر/فرد/يوم	المعدل اليومي لاستهلاك الفرد من المياه المباعة على المستوى الكلي
Non Revenue Water (including bulk sales)	%	24%	31%	%	النسبة المئوية للمياه غير المحاسب عليها (الفاقد) -تشمل مبيعات الجملة
Non Revenue water as cubic meter per km per year	m³/km	1,733.3	2,051.6	م³/كم	كمية المياه غير المحاسب عليها بالمتر المكعب لكل كم طولمن الشبكة في السنة
Non revenue water per connection per day	l/c/d	198.6	213.6	لتر/اشتراك/يوم	كمية المياه غير المحاسب عليها لكل اشتراك في اليوم
Sewerage Coverage (Based on population served by water network)	%	36%	34%	%	نسبة تغطية خدمة الصرف الصحي

Financial Indicators	Unit	2022	2023	وحدة	المؤشرات المالية
Average Selling Price per cubic meter of water sold	NIS/m³	3.0	4.0	شيكل / م³	متوسط سعر بيع المتر المكعب من المياه
Operating costs per cubic meter of water sold	NIS/m³	4.7	5.3	شيكل / م³	التكاليف التشغيلية لكل متر مكعب من المياه المباعة
Collection Efficiency "Water Service"	%	100%	100%	%	كفاءة التحصيل "خدمة المياه"
Working Ratio "Water Service" (No)	No.	1.4	1.2	عدد	نسبة العمل "خدمة المياه"
Operating costs per cubic meter of collected wastewater	NIS/m³	1.1	1.1	شيكل / م³	التكاليف التشغيلية لكل متر مكعب من المياه العادمة المجمعة
Collection Efficiency "Wastewater Service"	%	100%	>100%	%	كفاءة التحصيل "خدمة الصرف الصحي"
Working Ratio "Wastewater Service"	No.	2.5	3.3	عدد	نسبة العمل "خدمة الصرف الصحي"

Other Indicators	Unit	2022	2023	وحدة	مؤشرات أخرى
Staff Productivity Index "Water Service"	No.	-	3.0	عدد	معامل إنتاجية الموظف "خدمة المياه"

توزيع التكاليف التشغيلية - خدمة المياه
Operating costs allocation - Water Service

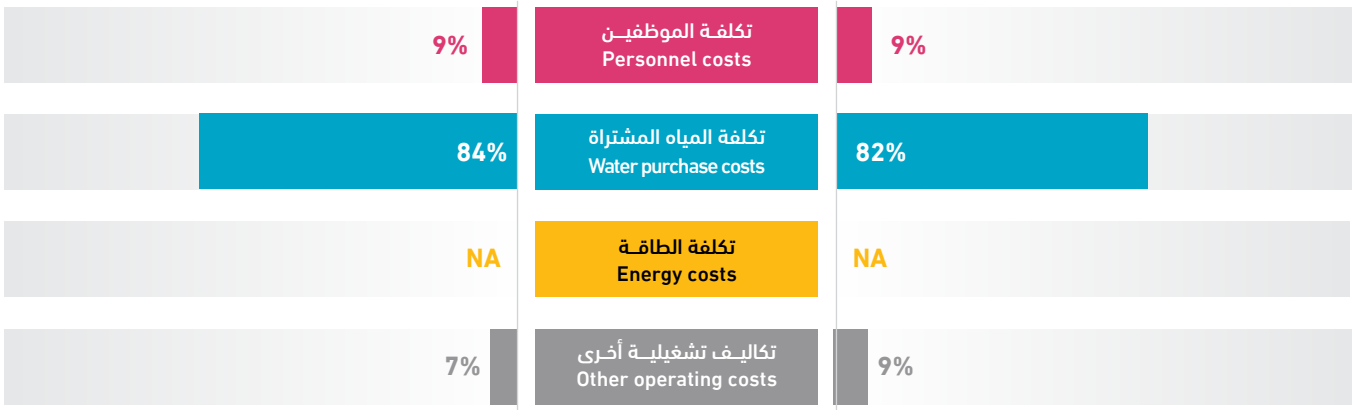

1,500	-	230	-	1	2 km	37,291 m³
Population served with water عدد السكان المخدومين بالمياه	Population served with WW عدد السكان المخدومين بالصرف الصحي	No. of water connections عدد اشتراكات المياه	No. of WW connections عدد اشتراكات الصرف الصحي	No. of employees (water and WW) عدد العاملين (مياه وصرف صحي)	Water network length طول شبكة المياه	Available water resources مصادر المياه المتوفرة

Technical Indicators	Unit	2022	2023	وحدة	المؤشرات الفنية
Average daily water consumption per capita at domestic level	l/c/d	60.4	54.3	لتر/فرد/يوم	المعدل اليومي لاستهلاك الفرد من المياه على المستوى المنزلي
Average daily water sold per capita based on total population	l/c/d	60.4	54.3	لتر/فرد/يوم	المعدل اليومي لاستهلاك الفرد من المياه المباعة على المستوى الكلي
Non Revenue Water (including bulk sales)	%	49%	20%	%	النسبة المئوية للمياه غير المحاسب عليها (الفاقد) -تشمل مبيعات الجملة
Non Revenue water as cubic meter per km per year	m³/km	12,470.0	3,794.3	م³/كم	كمية المياه غير المحاسب عليها بالمتر المكعب لكل كم طولمن الشبكة في السنة
Non revenue water per connection per day	l/c/d	341.6	90.4	لتر/اشتراك/يوم	كمية المياه غير المحاسب عليها لكل اشتراك في اليوم
Sewerage Coverage (Based on population served by water network)	%	-	-	%	نسبة تغطية خدمة الصرف الصحي

Financial Indicators	Unit	2022	2023	وحدة	المؤشرات المالية
Average Selling Price per cubic meter of water sold	NIS/m³	4.9	4.0	شيكل / م³	متوسط سعر بيع المتر المكعب من المياه
Operating costs per cubic meter of water sold	NIS/m³	8.5	5.4	شيكل / م³	التكاليف التشغيلية لكل متر مكعب من المياه المباعة
Collection Efficiency "Water Service"	%	100%	>100%	%	كفاءة التحصيل "خدمة المياه"
Working Ratio "Water Service" (No)	No.	1.5	1.2	عدد	نسبة العمل "خدمة المياه"
Operating costs per cubic meter of collected wastewater	NIS/m³	-	-	شيكل / م³	التكاليف التشغيلية لكل متر مكعب من المياه العادمة المجمعة
Collection Efficiency "Wastewater Service"	%	-	-	%	كفاءة التحصيل "خدمة الصرف الصحي"
Working Ratio "Wastewater Service"	No.	-	-	عدد	نسبة العمل "خدمة الصرف الصحي"

Other Indicators	Unit	2022	2023	وحدة	مؤشرات أخرى
Staff Productivity Index "Water Service"	No.	-	4.4	عدد	معامل إنتاجية الموظف "خدمة المياه"

توزيع التكاليف التشغيلية - خدمة المياه
Operating costs allocation - Water Service

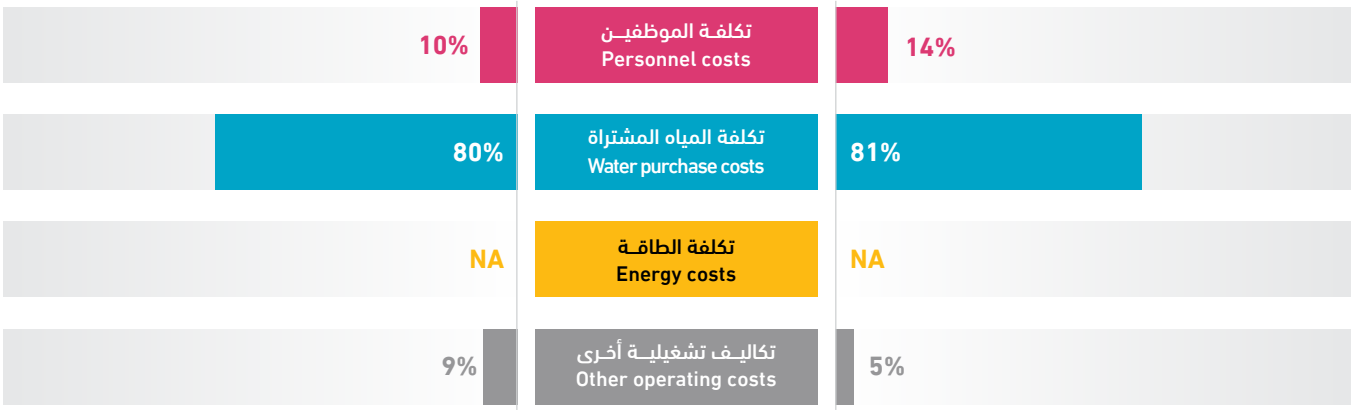

Al'izab Algarby JSC

Water & Wastewater Data **2022 - 2023**

مجلس خدمات قرى العزب الغربي

بيانات المياه والصرف الصحي **2022 - 2023**

11J01

2,200	-	650	-	3	22.10 km	166,857 m³
Population served with water عدد السكان المخدومين بالمياه	Population served with WW عدد السكان المخدومين بالصرف الصحي	No. of water connections عدد اشتراكات المياه	No. of WW connections عدد اشتراكات الصرف الصحي	No. of employees (water and WW) عدد العاملين (مياه وصرف صحي)	Water network length طول شبكة المياه	Available water resources مصادر المياه المتوفرة

Technical Indicators	Unit	2022	2023	وحدة	المؤشرات الفنية
Average daily water consumption per capita at domestic level	l/c/d	186.6	189.1	لتر/فرد/يوم	المعدل اليومي لاستهلاك الفرد من المياه على المستوى المنزلي
Average daily water sold per capita based on total population	l/c/d	186.6	189.1	لتر/فرد/يوم	المعدل اليومي لاستهلاك الفرد من المياه المباعة على المستوى الكلي
Non Revenue Water (including bulk sales)	%	11%	9%	%	النسبة المئوية للمياه غير المحاسب عليها (الفاقد) -تشمل مبيعات الجملة
Non Revenue water as cubic meter per km per year	m^3/km	900.2	678.7	م³/كم	كمية المياه غير المحاسب عليها بالمتر المكعب لكل كم طولمن الشبكة في السنة
Non revenue water per connection per day	l/c/d	78.2	63.2	لتر/اشتراك/يوم	كمية المياه غير المحاسب عليها لكل اشتراك في اليوم
Sewerage Coverage (Based on population served by water network)	%	-	-	%	نسبة تغطية خدمة الصرف الصحي

Financial Indicators	Unit	2022	2023	وحدة	المؤشرات المالية
Average Selling Price per cubic meter of water sold	NIS/m^3	2.8	2.8	شيكل / م³	متوسط سعر بيع المتر المكعب من المياه
Operating costs per cubic meter of water sold	NIS/m^3	2.8	2.8	شيكل / م³	التكاليف التشغيلية لكل متر مكعب من المياه المباعة
Collection Efficiency "Water Service"	%	47%	75%	%	كفاءة التحصيل "خدمة المياه"
Working Ratio "Water Service" (No)	No.	0.9	0.9	عدد	نسبة العمل "خدمة المياه"
Operating costs per cubic meter of collected wastewater	NIS/m^3	-	-	شيكل / م³	التكاليف التشغيلية لكل متر مكعب من المياه العادمة المجمعة
Collection Efficiency "Wastewater Service"	%	100%	-	%	كفاءة التحصيل "خدمة الصرف الصحي"
Working Ratio "Wastewater Service"	No.	-	-	عدد	نسبة العمل "خدمة الصرف الصحي"

Other Indicators	Unit	2022	2023	وحدة	مؤشرات أخرى
Staff Productivity Index "Water Service"	No.	-	4.6	عدد	معامل إنتاجية الموظف "خدمة المياه"

توزيع التكاليف التشغيلية - خدمة المياه
Operating costs allocation - Water Service

